

ΕΓΣΑ '87  
ΣΥΝΤΕΤΑΓΜΕΝΕΣ ΚΟΡΥΦΩΝ ΑΓΡΟΤΕΜΑΧΙΟΥ 1400γ

A	X	Y	ΠΛΕΥΡΕΣ
A	343932.22	4506740.10	ΑΒ 24.59
B	343910.46	4506751.55	ΒΓ 95.59
Γ	343934.44	4506844.08	ΓΑ 104.00

ΕΜΒΑΔΟΝ = 1.144 τ.μ.

ΣΥΝΤΕΤΑΓΜΕΝΕΣ ΚΟΡΥΦΩΝ ΑΓΡΟΤΕΜΑΧΙΟΥ 1400α

A	X	Y	ΠΛΕΥΡΕΣ
Δ	343935.37	4506887.57	ΔΕ 95.00
Ε	343840.39	4506889.60	ΕΖ 43.00
Ζ	343841.31	4506932.59	ΖΗ 95.00
Η	343936.29	4506930.56	ΗΔ 43.00

ΕΜΒΑΔΟΝ = 4.085 τ.μ.

ΗΑΤΤ - ΚΕΝΤΡΟ Φ.Χ. 40° 45' -1° 33'  
ΣΥΝΤΕΤΑΓΜΕΝΕΣ ΚΟΡΥΦΩΝ ΑΓΡΟΤΕΜΑΧΙΟΥ 1400γ

A	X	Y	ΠΛΕΥΡΕΣ
A	-1176.20	-5595.08	ΑΒ 24.59
B	-1176.22	-5699.08	ΒΓ 95.59
Γ	-1198.22	-5688.10	ΓΑ 104.00

ΕΜΒΑΔΟΝ = 1.144 τ.μ.

ΣΥΝΤΕΤΑΓΜΕΝΕΣ ΚΟΡΥΦΩΝ ΑΓΡΟΤΕΜΑΧΙΟΥ 1400α

A	X	Y	ΠΛΕΥΡΕΣ
Δ	-1176.20	-5551.58	ΔΕ 95.00
Ε	-1271.19	-5551.56	ΕΖ 43.00
Ζ	-1271.18	-5508.56	ΖΗ 95.00
Η	-1176.18	-5508.58	ΗΔ 43.00

ΕΜΒΑΔΟΝ = 4.085 τ.μ.

ΑΠΟΤΥΠΩΣΗ ΑΠΟ  
ΔΙΑΓΡΑΜΜΑ ΔΙΑΝΟΜΗΣ 1976 ΥΠ. ΓΕΩΡΓΙΑΣ

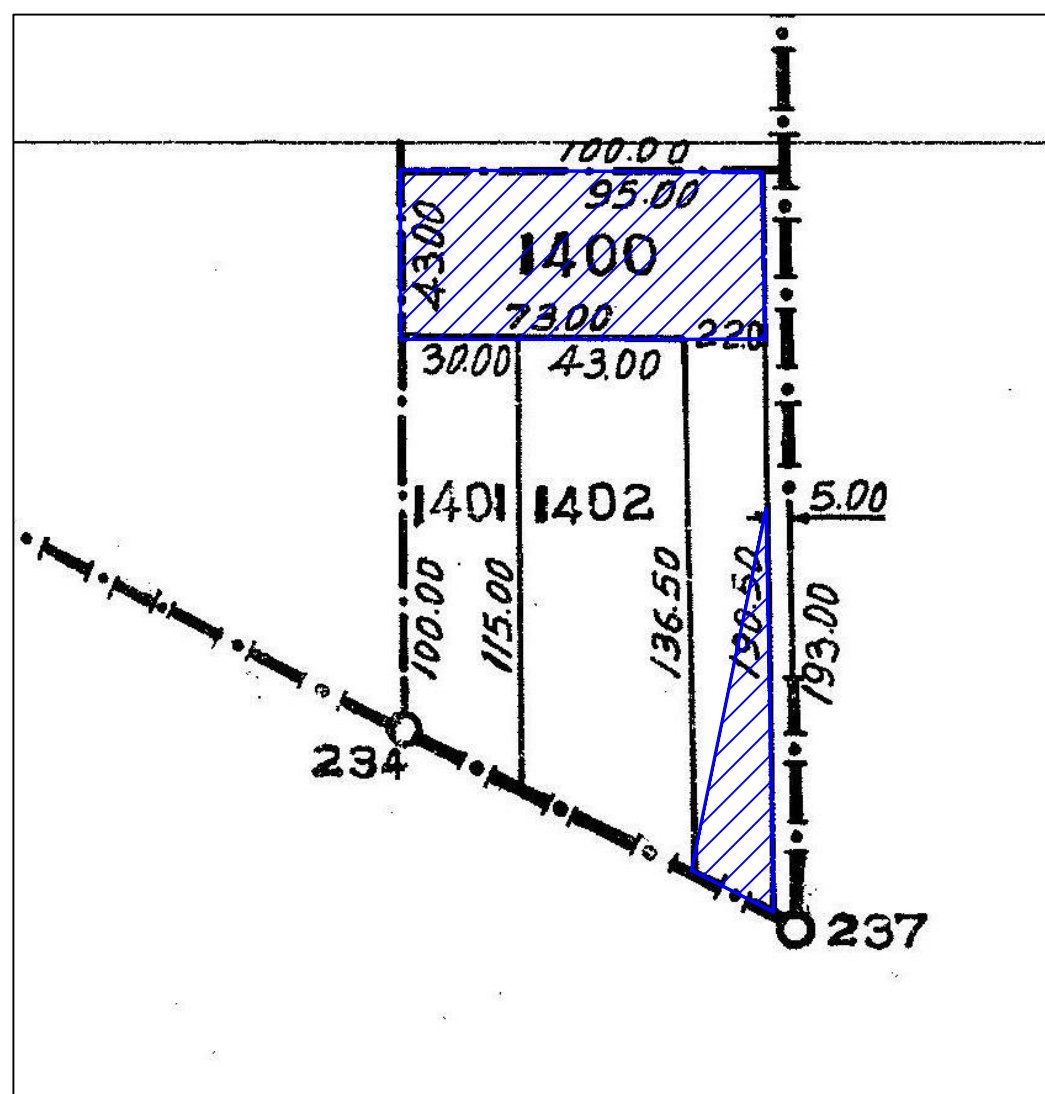

ΕΝΤΟΠΙΣΜΟΣ ΑΓΡΟΤΕΜΑΧΙΩΝ ΑΠΟ  
ΟΡΘΟΦΩΤΟΧΑΡΤΗ ΚΤΗΜΑΤΟΛΟΓΙΟΥ

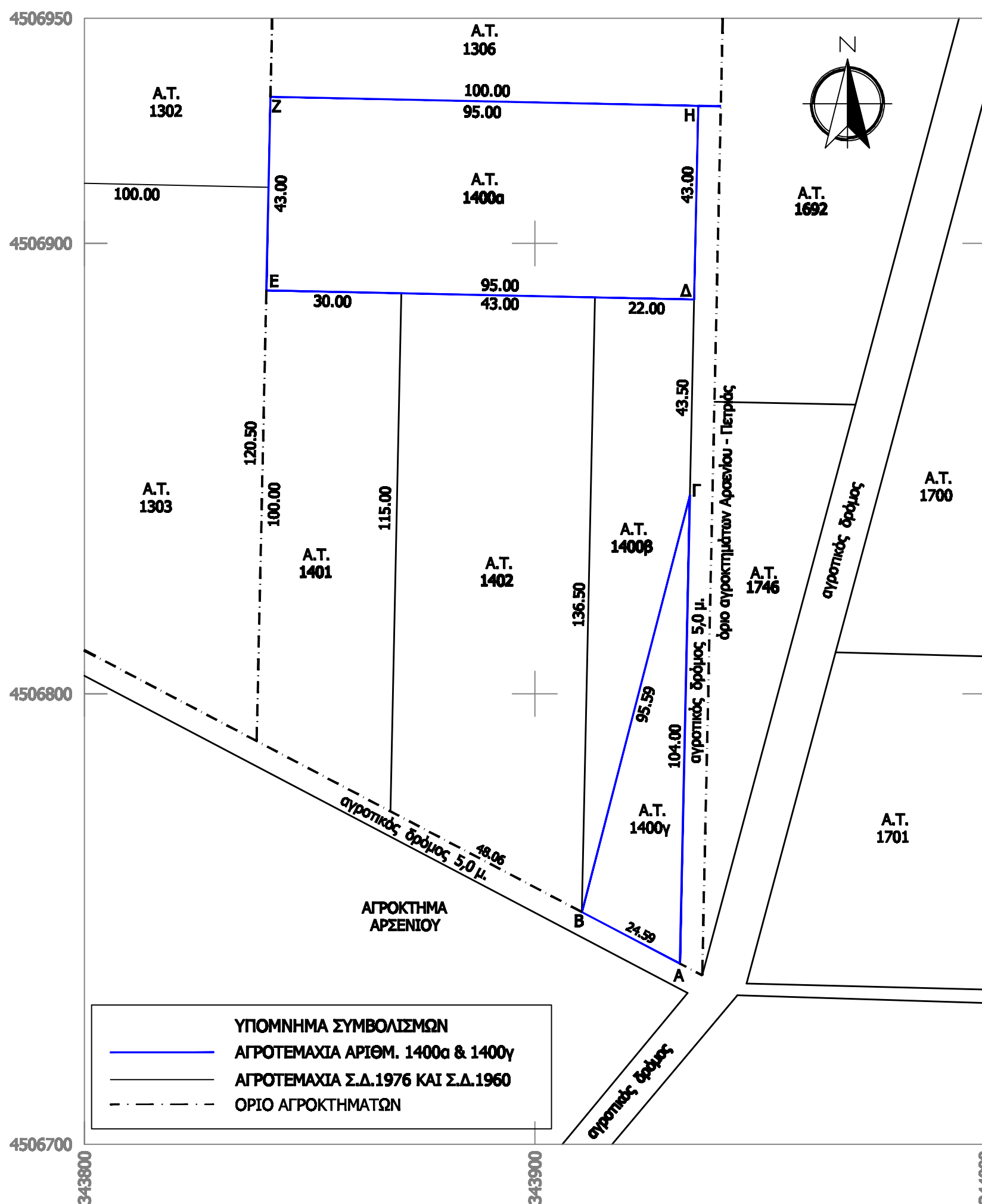
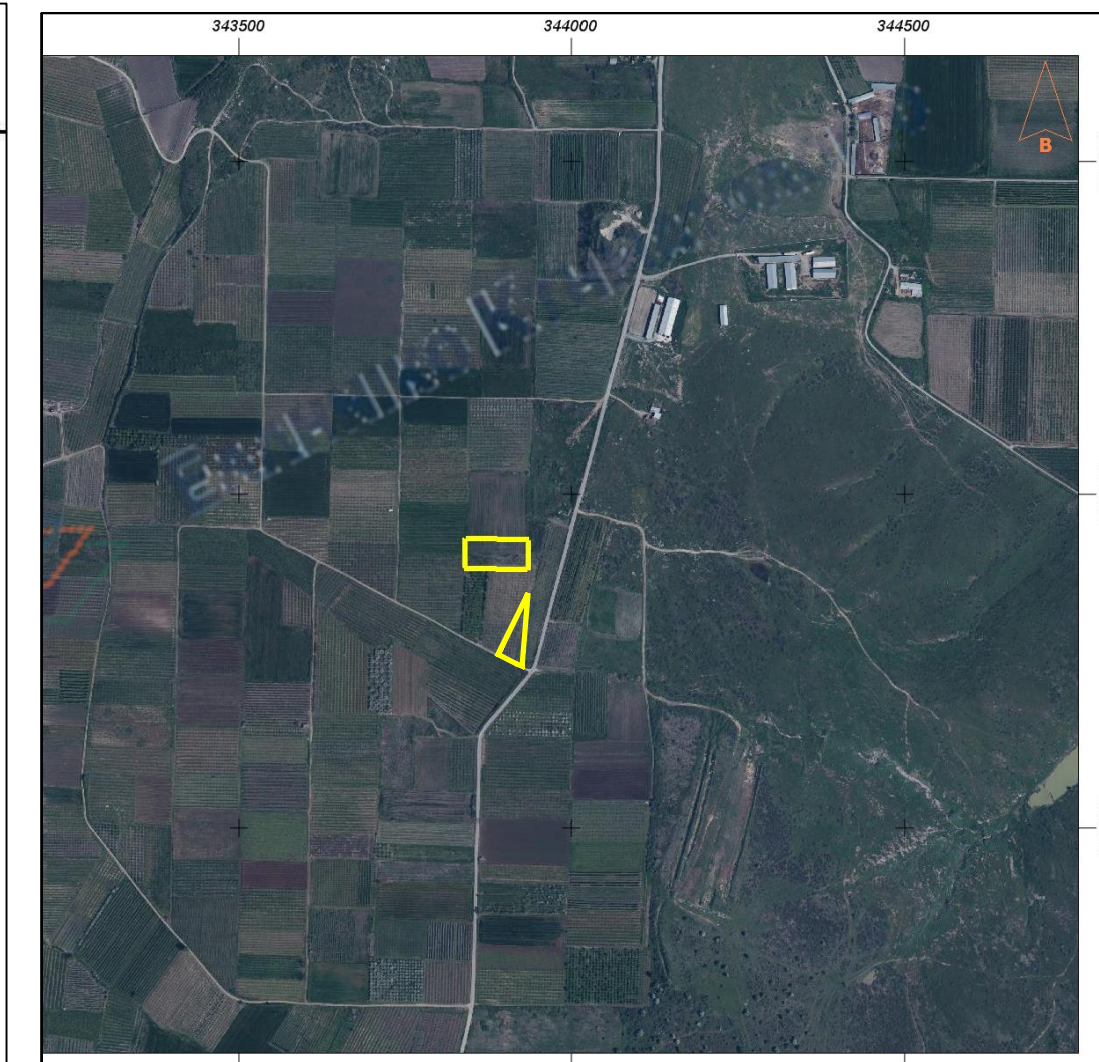

**ΥΠΕΥΘΥΝΗ ΔΗΛΩΣΗ (άρθρο 8, Ν. 1599/86)**  
Σε εφαρμογή των διατάξεων της παρ.6, άρθρο 142, Ν.4483/17, δηλώνω για τα τεμάχια 1400α και 1400γ της κτηματικής περιοχής Πετραίας Δήμου Σκύδρας Νομού Πέλλας, ότι σύμφωνα με τα στοιχεία του μερικής κυρωμένου δασικού χάρτη (ΦΕΚ 546Δ/31-12-2018) αντιστοιχούν σε έκταση που δεν διέπεται από τις διατάξεις της δασικής νομοθεσίας, είναι δηλαδή μη δασική έκταση.

ΣΚΥΔΡΑ ΙΟΥΛΙΟΣ 2021  
Η ΜΗΧΑΝΙΚΟΣ

**ΕΛΙΣΑΒΕΤ Κ. ΔΑΜΟΥΤΖΙΔΟΥ**  
ΜΗΧΑΝΙΚΟΣ ΓΕΩΠΛΗΡΟΦΟΡΙΚΗΣ & ΤΟΠΟΓΡΑΦΙΑΣ Τ.Ε.  
Α.Μ./Ε.Ε.Τ.Ε.Μ.: 48712  
Π. ΚΑΡΑΪΣΚΑΚΗ 13 - ΣΚΥΔΡΑ - ΤΗΛ. 238088384  
ΑΦΜ: 123955037 ΔΟΥ: ΕΛΕΓΣΤΑΣ (ΣΚΥΔΡΑ-ΕΛΕΓΣΤΑΣ)

**ΔΗΛΩΣΗ ΜΗΧΑΝΙΚΟΥ (Ν. 651 /77)**

Δηλώνω σύμφωνα με τον νόμο για τα τεμάχια με αριθμό 1400α και 1400γ και στοιχεία Δ,Ε,Ζ,Η-Δ και Α,Β,Γ-Α αντίστοιχα, της Συμπληρωματικής Διανομής του 1976 της κτηματικής περιοχής εποικισμού Πετραίας του Δήμου Σκύδρας Νομού Πέλλας και έχουν εμβαδό ε=4.085 και ε=1.144 τ.μ. ότι:

- Βρίσκονται εκτός σχεδίου, εκτός ζώνης οικισμού Πετραίας.
- Βρίσκονται εκτός Γ.Π.Σ. και εκτός περιοχής NATURA 2000.
- Δεν εμπίπτουν στις διατάξεις του νόμου 1337/83 περί εισφορών σε γη η σε χρήμα.
- Εντός αυτών δεν διέρχονται εναέριες γραμμές μεταφοράς υψηλής τάσης της ΔΕΗ ή αγωγός φυσικού αερίου.
- Σε απόσταση μικρότερη των 20μ από αυτά διέρχεται ρέμα.
- Στον Δήμο Σκύδρας έχει γίνει η ανάρτηση των προσωρινών κτηματολογικών διαγραμμάτων και πινάκων και το τεμάχιο 1400α φέρει ΚΑΕΚ:380651701011, το τεμάχιο 1400γ ΚΑΕΚ:380651701014 (Ν.2308/15-6-95 περί Εθνικού Κτηματολογίου).

Το τεμάχιο 1400α είναι άρτιο και οικοδομήσιμο σύμφωνα με τις ισχύουσες πολεοδομικές διατάξεις.  
Το τεμάχιο 1400γ δεν είναι άρτιο και οικοδομήσιμο σύμφωνα με τις διατάξεις.

ΣΚΥΔΡΑ ΙΟΥΛΙΟΣ 2021  
Η ΜΗΧΑΝΙΚΟΣ

**ΕΛΙΣΑΒΕΤ Κ. ΔΑΜΟΥΤΖΙΔΟΥ**  
ΜΗΧΑΝΙΚΟΣ ΓΕΩΠΛΗΡΟΦΟΡΙΚΗΣ & ΤΟΠΟΓΡΑΦΙΑΣ Τ.Ε.  
Α.Μ./Ε.Ε.Τ.Ε.Μ.: 48712  
Π. ΚΑΡΑΪΣΚΑΚΗ 13 - ΣΚΥΔΡΑ - ΤΗΛ. 238088384  
ΑΦΜ: 123955037 ΔΟΥ: ΕΛΕΓΣΤΑΣ (ΣΚΥΔΡΑ-ΕΛΕΓΣΤΑΣ)

**ΤΕΧΝΙΚΟ ΓΡΑΦΕΙΟ**  
**ΤΟΠΟΓΡΑΦΙΚΩΝ ΜΕΛΕΤΩΝ ΚΑΙ ΕΦΑΡΜΟΓΩΝ**  
**ΕΛΙΣΑΒΕΤ Κ. ΔΑΜΟΥΤΖΙΔΟΥ**

Τηλ./Φαξ: 23810 - 88384 κιν. : 6976 - 603512 e-mail: damoutzidou@gmail.com

---

**ΕΡΓΟΔΟΤΗΣ : ΔΗΜΗΤΡΙΑΔΗΣ ΑΝΤΩΝΙΟΣ**

---

**ΕΡΓΟ : ΜΙΣΘΩΣΗ ΑΓΡΟΤΕΜΑΧΙΩΝ ΣΥΜΦΩΝΑ ΜΕ ΤΙΣ ΔΙΑΤΑΞΕΙΣ ΤΟΥ Ν.4061/12**

---

**ΘΕΣΗ : ΠΕΡΙΦΕΡΕΙΑΚΗ ΕΝΟΤΗΤΑ ΠΕΛΛΑΣ - ΔΗΜΟΣ ΣΚΥΔΡΑΣ - ΔΗΜΟΤΙΚΗ ΕΝΟΤΗΤΑ ΣΚΥΔΡΑΣ**  
**ΤΟΠΙΚΗ ΚΟΙΝΟΤΗΤΑ ΠΕΤΡΙΑΣ**

---

**ΘΕΜΑ ΣΧΕΔΙΟΥ:**  
**ΤΟΠΟΓΡΑΦΙΚΟ ΔΙΑΓΡΑΜΜΑ ΑΓΡΟΤΕΜΑΧΙΩΝ ΑΡΙΘΜ. 1400α ΚΑΙ 1400γ ΣΥΜΠΛ. ΔΙΑΝΟΜΗΣ ΕΤΟΥΣ 1976 ΣΤΟ ΑΓΡΟΚΤΗΜΑ ΠΕΤΡΙΑΣ**

**ΑΡΙΘΜΟΣ ΣΧΕΔΙΟΥ**  
**A1**

---

**ΚΑΙΜΑΚΑ: 1:1000**

---

**ΜΕΛΕΤΗΤΗΣ : ΕΛΙΣΑΒΕΤ Κ. ΔΑΜΟΥΤΖΙΔΟΥ**

---

**ΧΡΟΝΟΣ ΜΕΛΕΤΗΣ : ΙΟΥΛΙΟΣ 2021**

---

**ΥΠΟΓΡΑΦΗ**

**ΕΛΙΣΑΒΕΤ Κ. ΔΑΜΟΥΤΖΙΔΟΥ**  
ΜΗΧΑΝΙΚΟΣ ΓΕΩΠΛΗΡΟΦΟΡΙΚΗΣ & ΤΟΠΟΓΡΑΦΙΑΣ Τ.Ε.  
Α.Μ./Ε.Ε.Τ.Ε.Μ.: 48712  
Π. ΚΑΡΑΪΣΚΑΚΗ 13 - ΣΚΥΔΡΑ - ΤΗΛ. 238088384  
ΑΦΜ: 123955037 ΔΟΥ: ΕΛΕΓΣΤΑΣ (ΣΚΥΔΡΑ-ΕΛΕΓΣΤΑΣ)

**ΘΕΩΡΗΣΗ**