

ΑΚΡΙΒΕΣ ΑΝΤΙΓΡΑΦΟ

# ΑΠΟΣΠΑΣΜΑ

## ΠΟΔΟΧΩΡΙ (ΤΜΗΜΑ) ΚΑΒΑΛΑΣ

Π.Α.Μ.Θ. 18.08.2022

Α. Π.: 245196/10926

Γιατίδης

ΣΥΜΠΛΗΡΩΜΑΤΙΚΗ ΔΙΑΝΟΜΗ (ΑΝΑΔΑΣΜΟΣ  
έτους 1971-73 με αναθεώρηση έτος 1975-76.



ΚΛΙΜΑΚΑ 1: 5000

ΕΓΣΑ 87

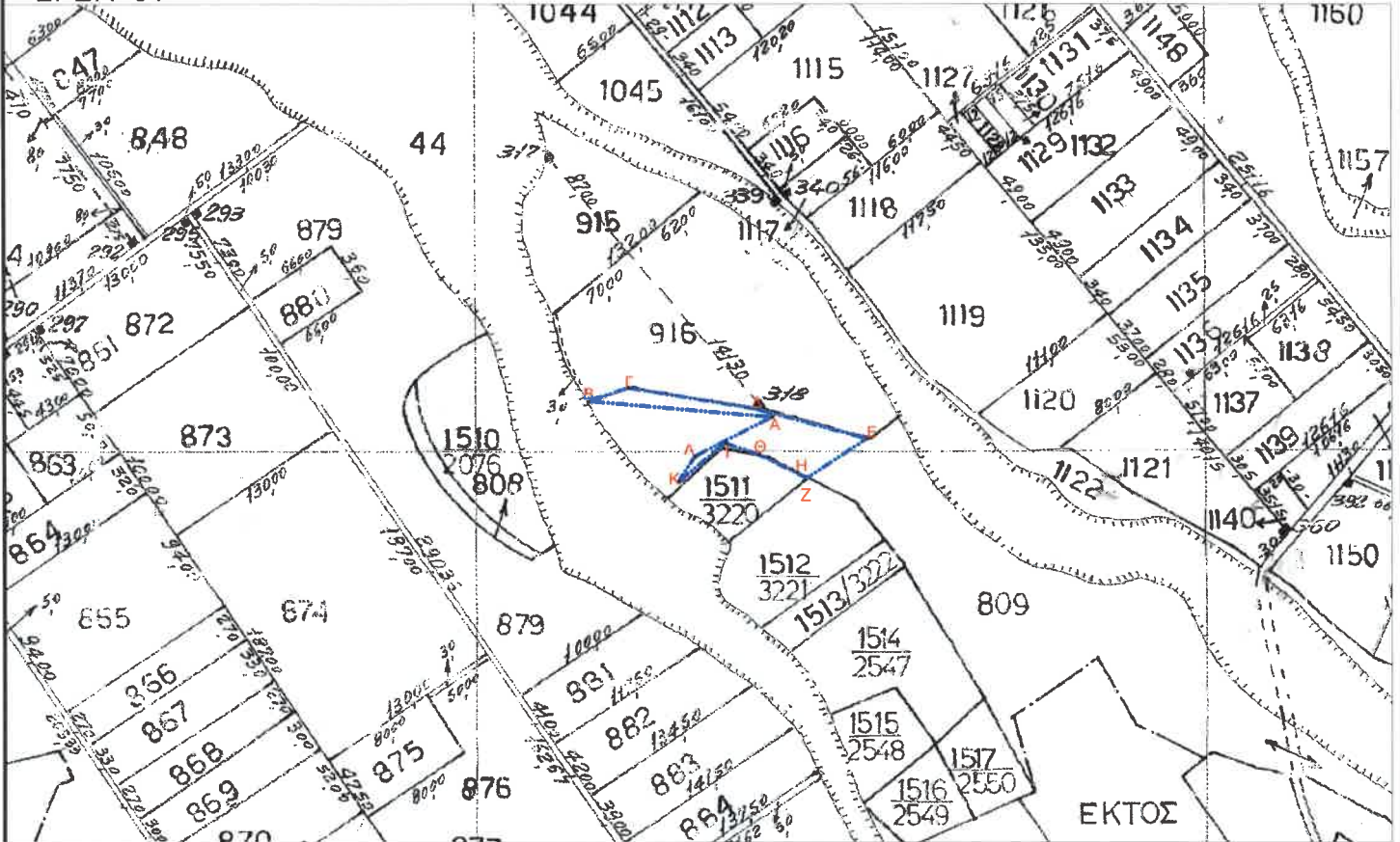

Τμήμα του 809 κοινοχρήστου

Πίνακας Συντεταγμένων των κορυφών του Α-Β-Γ-...-Κ-Λ-Α

Εμβαδόν τεμαχίου = 3161.33 τ.μ.

6036,33

α/α	X	Y	Αποστάσεις
A	505311.36	4517428.83	---
B	505185.48	4517439.80	A - B: 126.36
Γ	505213.07	4517448.77	B - Γ: 29.02
Δ	505300.61	4517434.40	Γ - Δ: 88.71
E	505375.91	4517414.00	Δ - E: 78.01
Z	505334.95	4517386.86	E - Z: 49.14
H	505333.31	4517387.74	Z - H: 1.86
Θ	505302.20	4517403.09	H - Θ: 34.69
I	505279.34	4517411.03	Θ - I: 24.20
K	505247.13	4517384.48	I - K: 41.74
Λ	505258.18	4517401.84	K - Λ: 20.58
A	505311.36	4517428.83	Λ - A: 59.64