

ΣΥΝΤΕΤΑΓΜΕΝΕΣ ΚΟΡΥΦΩΝ
Γεωδαιτικό σύστημα αναφοράς Ε.Γ.Σ.Α. 87

ΑΓΡΟΤΕΜΑΧΙΟ ΜΕ ΑΡΙΘΜΟ 774:

α/α	X	Y	Αποστάσεις
1	307898.16	4510116.29	---
2	307935.79	4510130.71	1 - 2: 40.31
3	307942.97	4510113.44	2 - 3: 18.70
4	307906.95	4510096.85	3 - 4: 39.65
5	307905.15	4510100.77	4 - 5: 4.32
1	307898.16	4510116.29	5 - 1: 17.02

Εμβαδόν τεμαχίου = 800.00 τ.μ. - Περίμετρος = 119.99 μ.

ΑΓΡΟΤΕΜΑΧΙΟ ΜΕ ΑΡΙΘΜΟ 775:

α/α	X	Y	Αποστάσεις
3	307942.97	4510113.44	---
6	307950.67	4510094.63	3 - 6: 20.32
7	307938.88	4510090.46	6 - 7: 12.51
8	307913.61	4510081.53	7 - 8: 26.81
4	307906.95	4510096.85	8 - 4: 16.70
3	307942.97	4510113.44	4 - 3: 39.65

Εμβαδόν τεμαχίου = 730.00 τ.μ. - Περίμετρος = 115.99 μ.

ΑΓΡΟΤΕΜΑΧΙΟ ΜΕ ΑΡΙΘΜΟ 777:

α/α	X	Y	Αποστάσεις
5	307905.15	4510100.77	---
4	307906.95	4510096.85	5 - 4: 4.32
8	307913.61	4510081.53	4 - 8: 16.70
9	307893.54	4510074.47	8 - 9: 21.27
10	307881.61	4510070.28	9 - 10: 12.64
11	307875.36	4510084.59	10 - 11: 15.62
5	307905.15	4510100.77	11 - 5: 33.90

Εμβαδόν τεμαχίου = 620.00 τ.μ. - Περίμετρος = 104.45 μ.

ΔΗΛΩΣΗ ΜΗΧΑΝΙΚΟΥ (Ν. 651/77)

Δηλώνω σύμφωνα με το νόμο για τα αγροτεμάχια με αριθμούς 774, 775 και 777, που βρίσκονται στο Αγρόκτημα Αγίου Παντελεήμονα στην Οριστική Διανομή 1956-'57 Αγίου Παντελεήμονα στο Δήμο Αμυνταίου Π.Ε. Φλώρινας, ότι:

- δεν είναι άρτια και οικοδομήσιμα σύμφωνα με το άρθρο 1, παρ. 1 του Π.Δ. 24/05/1985 και τις ισχύουσες πολεοδομικές διατάξεις,
- βρίσκονται εκτός σχεδίου πόλεως της Τ/Κ Αγίου Παντελεήμονα του Δ. Αμυνταίου,
- δεν εμπίπτουν στις διατάξεις του νόμου 1337/83 περί εισφορών σε γή και χρήμα,
- εντός των αγροτεμαχίων δεν διέρχονται ανεπίσημες γραμμές μεταφοράς υψηλής τάσης της ΔΕΗ, αγωνός φυσικού αερίου, οδός προϋφιστάμενη του 1923 ή ρέμα,
- όπως διακρίνεται στο απόσπασμα φύλλου χάρτη "ΠΤΟΛΕΜΑΪΣ" εμπίπτουν σε προστατευόμενη περιοχή Natura, και
- εντός των όμορων γεωτεμαχίων δεν υφίστανται διατηρητέα κτίσματα.

Ο ΜΗΧΑΝΙΚΟΣ

ΥΠΟΜΝΗΜΑ ΣΥΜΒΟΛΙΣΜΟΥ

— — — Όρια αγροτεμαχίου — — — Όρια όμορων αγροτεμαχίων (774) Αριθμός αγροτεμαχίου

ΠΑΡΑΤΗΡΗΣΕΙΣ

- Το διάγραμμα είναι ενταγμένο στο κρατικό σύστημα συντεταγμένων ΕΓΣΑ '87
- Οι διαστάσεις και το εμβαδόν υπολογίστηκαν αναλυτικά από τις συντεταγμένες των κορυφών
- Τα όρια των γεωτεμαχίων 774, 775, 777 καθορίζονται από την Οριστική Διανομή 1956-'57 Αγίου Παντελεήμονα
- Η εξάρτηση σε ΕΓΣΑ '87 πραγματοποιήθηκε με σύστημα GPS και κάνοντας χρήση των Τριγωνομετρικών Σημείων Αγίου Γεώργιος και Αγίου Παντελεήμονα.

ΟΔΟΠΟΡΙΚΟ ΣΚΑΡΙΦΗΜΑ
(ΥΠΟΒΑΘΡΟ ΟΡΘΟΦΩΤΟΧΑΡΤΗΣ ΚΤΗΜΑΤΟΛΟΓΙΟΥ) ΚΛΙΜΑΚΑ 1:10.000



ΑΠΟΣΠΑΣΜΑ ΦΥΛΛΟΥ ΧΑΡΤΗ Γ.Υ.Σ."3275.7"
ΚΛΙΜΑΚΑ 1:5.000

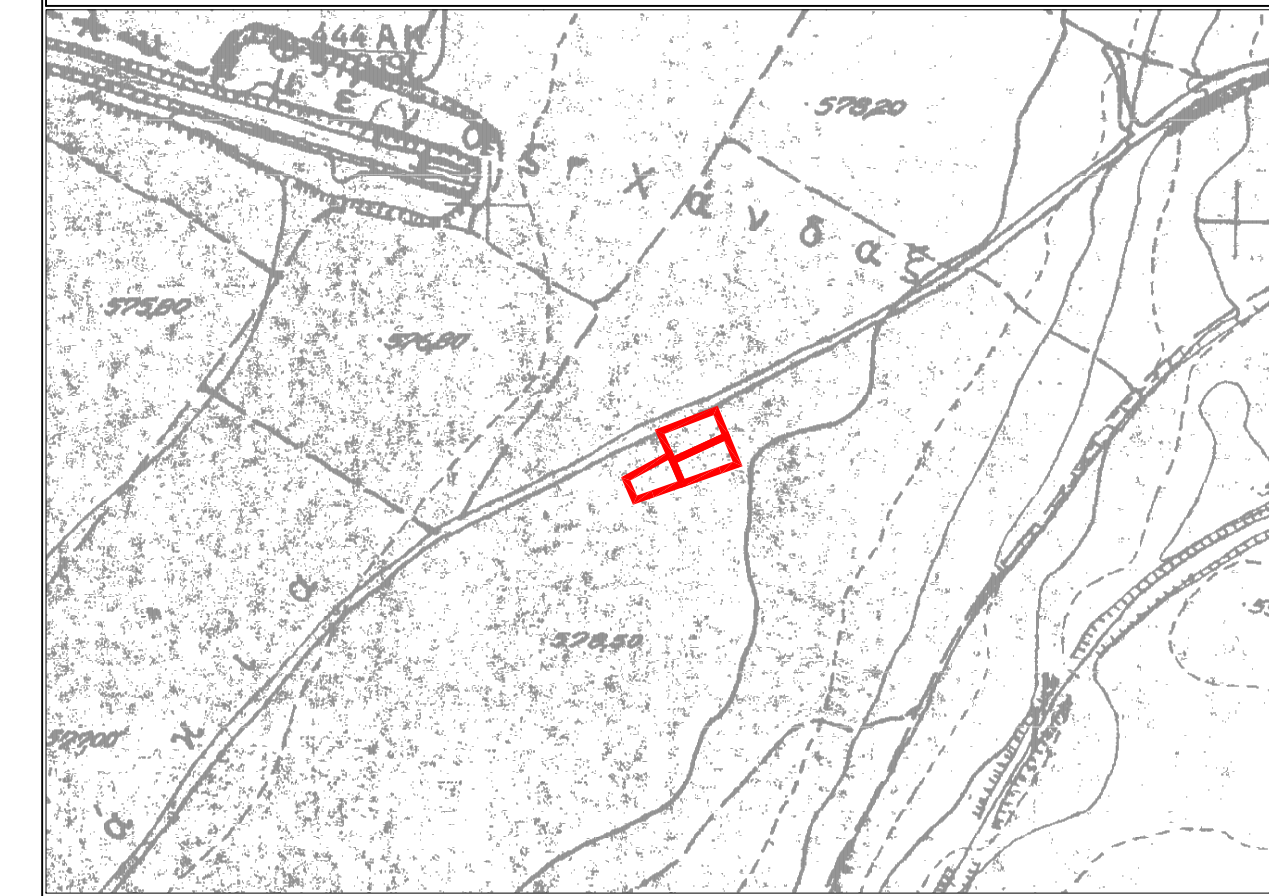

ΑΠΟΣΠΑΣΜΑ ΦΥΛΛΟΥ ΧΑΡΤΗ "ΠΤΟΛΕΜΑΪΣ"
ΚΛΙΜΑΚΑ 1:50.000

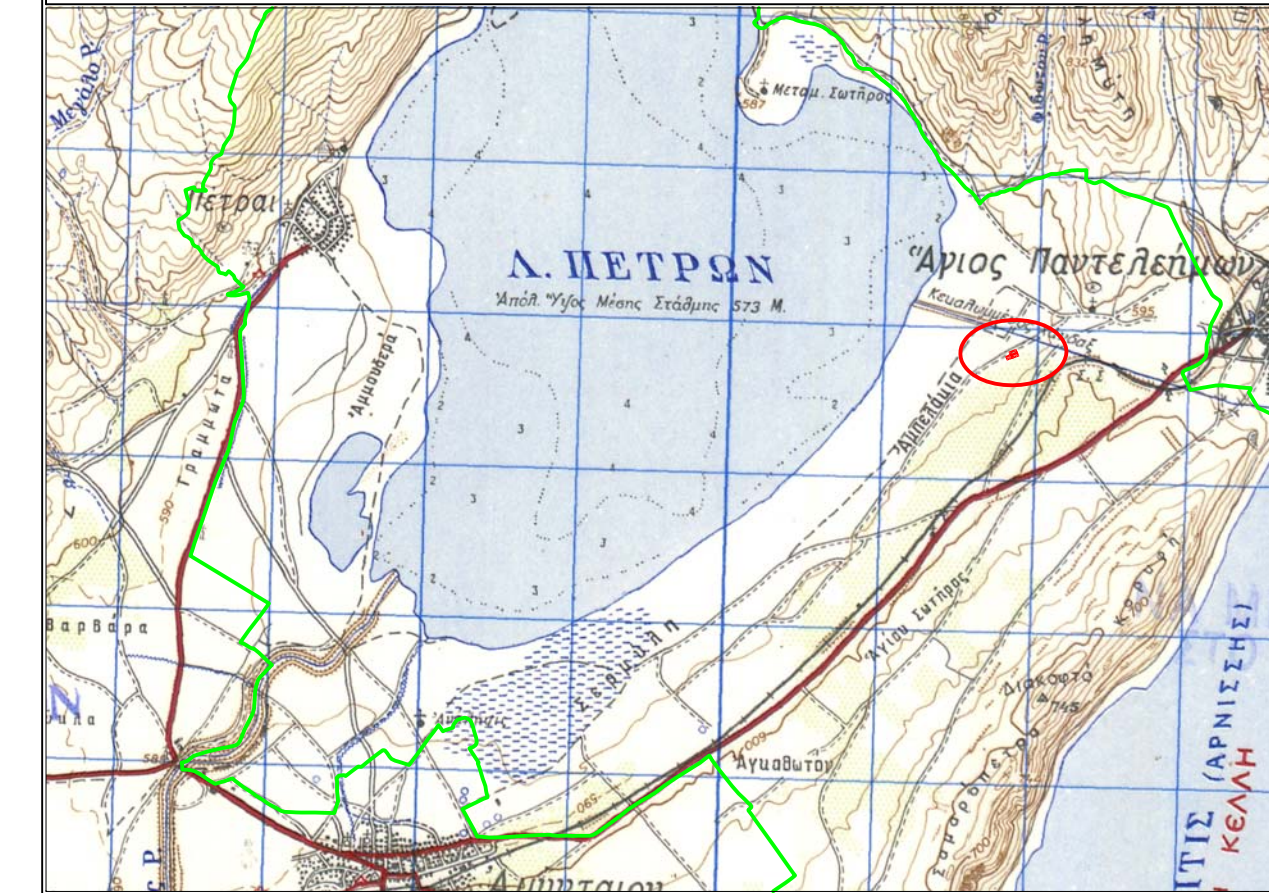

ΑΠΟΣΠΑΣΜΑ ΧΑΡΤΗΣ ΟΡΙΣΤΙΚΗΣ ΔΙΑΝΟΜΗΣ 1956-'57' ΑΓΙΟΥ ΠΑΝΤΕΛΕΗΜΟΝΑ
ΚΛΙΜΑΚΑ 1:5.000 (ΦΥΛΛΟ 8)

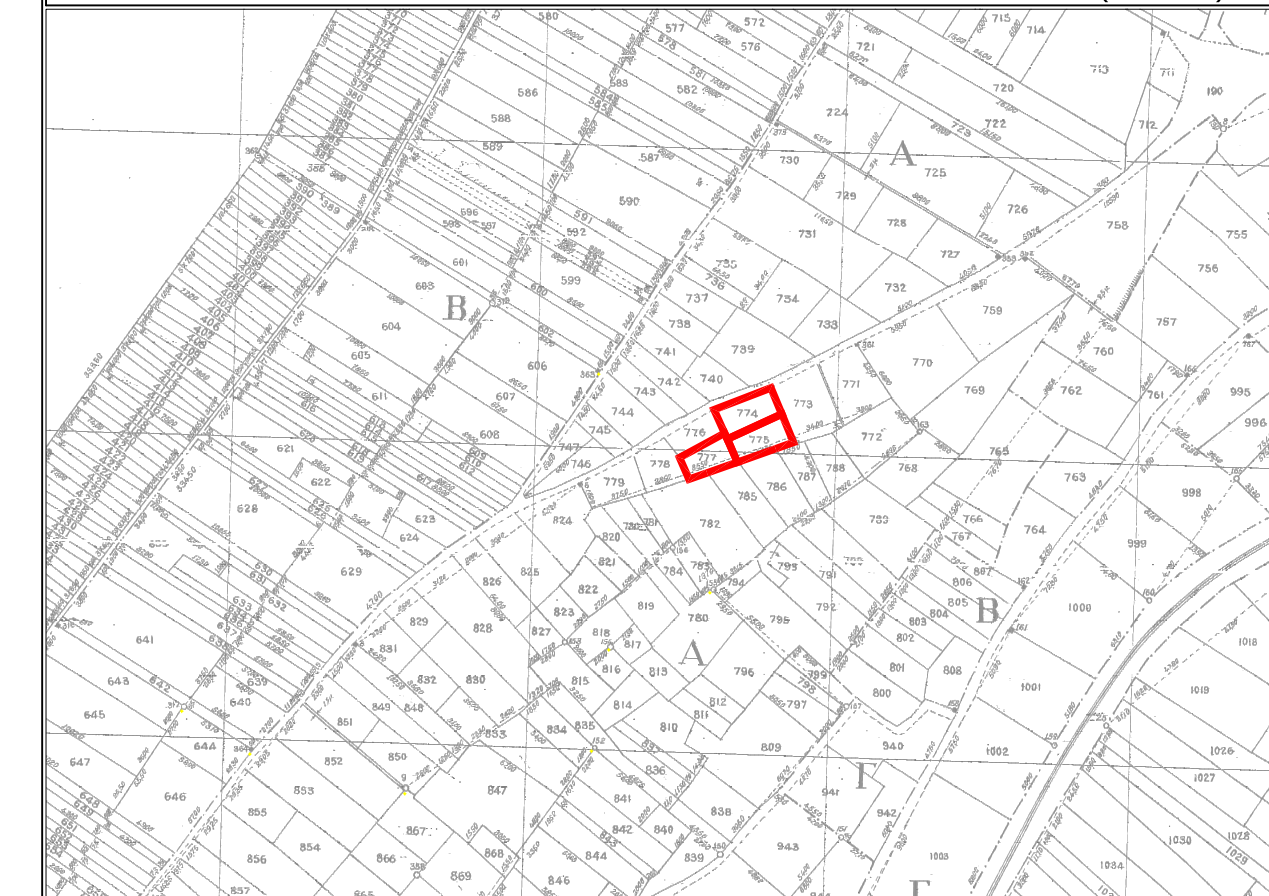

ΥΠΕΥΘΥΝΗ ΔΗΛΩΣΗ (Άρθρο 8 Ν.1599/1986) - ΠΕΡΙ ΔΑΣΙΚΩΝ ΕΚΤΑΣΕΩΝ

Ο κάτωθι υπογεγραμμένος Κωνσταντίνος Τζαράλης του Γεωργίου, πολιτικός μηχανικός, σύμφωνα με το Άρθρο 142 - Νόμος 4483/2017 (τροποποίηση διατάξεων του Ν3889/2010)

τα αγροτεμάχια που περιγράφεται από με αριθμούς 774, 775 και 777 Διανομής Αγίου Παντελεήμονα, δεν εμπίπτουν στις δασικές διατάξεις, καθότι στην περιοχή έχει γίνει προσωρινή ανάρτηση δασικού χάρτη και πρόκληση για υποβολή αντιρρήσεων σύμφωνα με την ΑΔΔ: Ψ3ΡΤΟΡΙΓ-ΔΦΝ της Διεύθυνσης Δασών Φλώρινας στις 10-03-2022 και δεν περιλαμβάνεται στα δασικά πολύγωνα του δασικού χάρτη, έχει χαρακτηρισισμό έκτασης ΑΑ, επομένως η έκταση χαρακτηρίζεται **ως μη δασική**.

Ο ΜΗΧΑΝΙΚΟΣ

ΣΤΟΙΧΕΙΑ ΠΙΝΑΚΙΔΑΣ

Γεωδαιτικό σύστημα αναφοράς
Προβολικό σύστημα αναφοράς
Ελλειψοειδές αναφοράς
Κεντρικός μεσημβρινός
Συντελεστής κλίμακας-λ=24°00'
Γεωγραφικό πλάτος αναφοράς
Προσθητική σταθερά στο X
Προσθητική σταθερά στο Y
Τίτλος Φ.Χ. ΓΥΣ 1:50.000
Μήκος πινακίδας (cm)
Πλάτος πινακίδας (cm)

ΕΓΣΑ '87
Εγκάρσια Μερκατορική
GRS 80
λ=24°00'
K=0,9996
φ=00°00'00"
Χ=500000,00m
Υ=0,00m
"ΠΤΟΛΕΜΑΪΣ"
40,00
35,00



ΜΕΛΕΤΗΤΗΣ ΚΩΝΣΤΑΝΤΙΝΟΣ Γ. ΤΖΑΡΑΛΗΣ
ΠΟΛΙΤΙΚΟΣ ΜΗΧΑΝΙΚΟΣ Μ.Σ.Κ.

ΕΡΓΟΔΟΤΗΣ ΠΑΠΑΚΥΡΙΑΚΟΥ ΑΛΙΚΗ ΤΟΥ ΚΥΡΙΑΚΟΥ

ΕΡΓΟ ΤΟΠΟΓΡΑΦΙΚΟ ΔΙΑΓΡΑΜΜΑ
(Άρθρο 4 παρ.2 του Ν.4061/2012 ΦΕΚ 66 Α/22-3-2012)

ΘΕΜΑ ΤΟΠΟΓΡΑΦΙΚΗ ΑΠΟΤΥΠΩΣΗ ΤΩΝ ΑΓΡΟΤΕΜΑΧΙΩΝ
ΜΕ ΑΡΙΘΜΟΥΣ 774, 775 ΚΑΙ 777

ΘΕΣΗ ΑΓΡΟΚΤΗΜΑ ΑΓΙΟΥ ΠΑΝΤΕΛΕΗΜΟΝΑ
ΟΡΙΣΤΙΚΗΣ ΔΙΑΝΟΜΗΣ 1956-'57' ΑΓΙΟΥ ΠΑΝΤΕΛΕΗΜΟΝΑ
ΔΗΜΟΥ ΑΜΥΝΤΑΙΟΥ - Π.Ε. ΦΛΩΡΙΝΑΣ

ΕΜΒΑΔΟΝ E₇₇₄ = 800,00 τ.μ.
E₇₇₅ = 730,00 τ.μ.
E₇₇₇ = 620,00 τ.μ.

ΚΛΙΜΑΚΑ 1:500

ΗΜΕΡΟΜΗΝΙΑ ΑΥΓΟΥΣΤΟΣ 2022

ΥΠΟΓΡΑΦΗ

ΣΦΡΑΓΙΔΑ