

ΑΓΡΟΚΤΗΜΑ ΜΙΚΡΟΛΙΜΝΗΣ ΑΓΡΟΤΕΜΑΧΙΟ ΥΠ.ΑΡΙΘΜ.37α

Προβολή: Εγκάρσια Μερκατορική
Ελλειψοειδές αναφοράς: GRS 80
Σύστημα ΕΓΣΑ 87

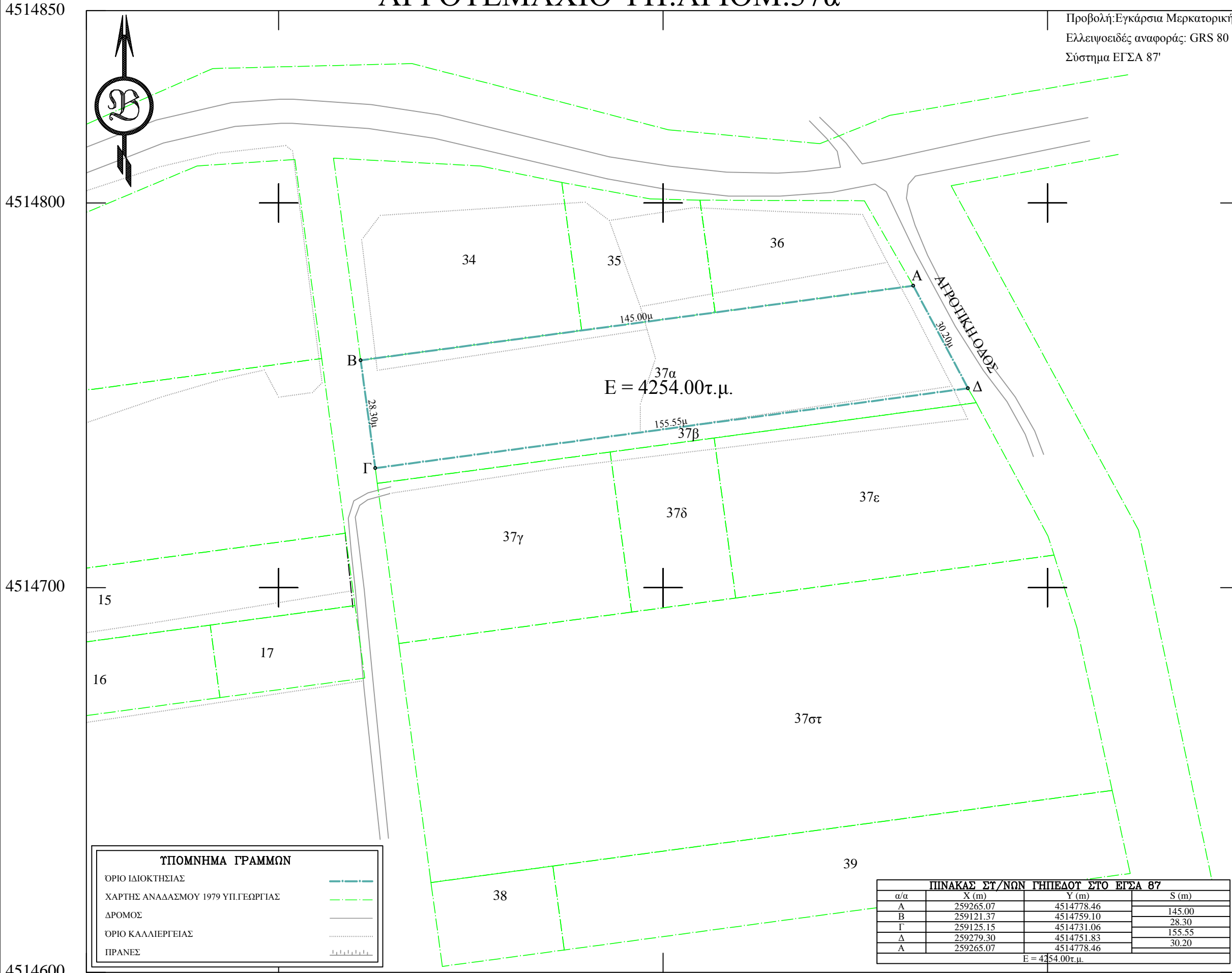

ΣΥΜΒΟΛΙΣΜΟΣ

ΟΡΙΟ ΙΜΟΚΤΗΤΙΑΣ ————

ΧΑΡΤΗΣ ΑΝΑΔΑΣΜΟΥ 1979 ΥΠΙΓΕΥΡΤΙΑΣ ————

ΔΡΟΜΟΣ ————

ΟΡΙΟ ΚΑΛΑΜΕΡΤΕΙΑΣ ————

ΠΡΑΝΕΣ ————

ΠΙΝΑΚΑΣ ΣΤ/ΝΩΝ ΓΗΠΕΔΟΥ ΣΤΟ ΕΓΣΑ 87

α/α	X (m)	Y (m)	S (m)
A	259265.07	4514778.46	145.00
B	259121.37	4514759.10	28.30
Γ	259125.15	4514731.06	155.55
Δ	259279.30	4514751.83	30.20
Α	259265.07	4514778.46	

E = 4254.00τ.μ.

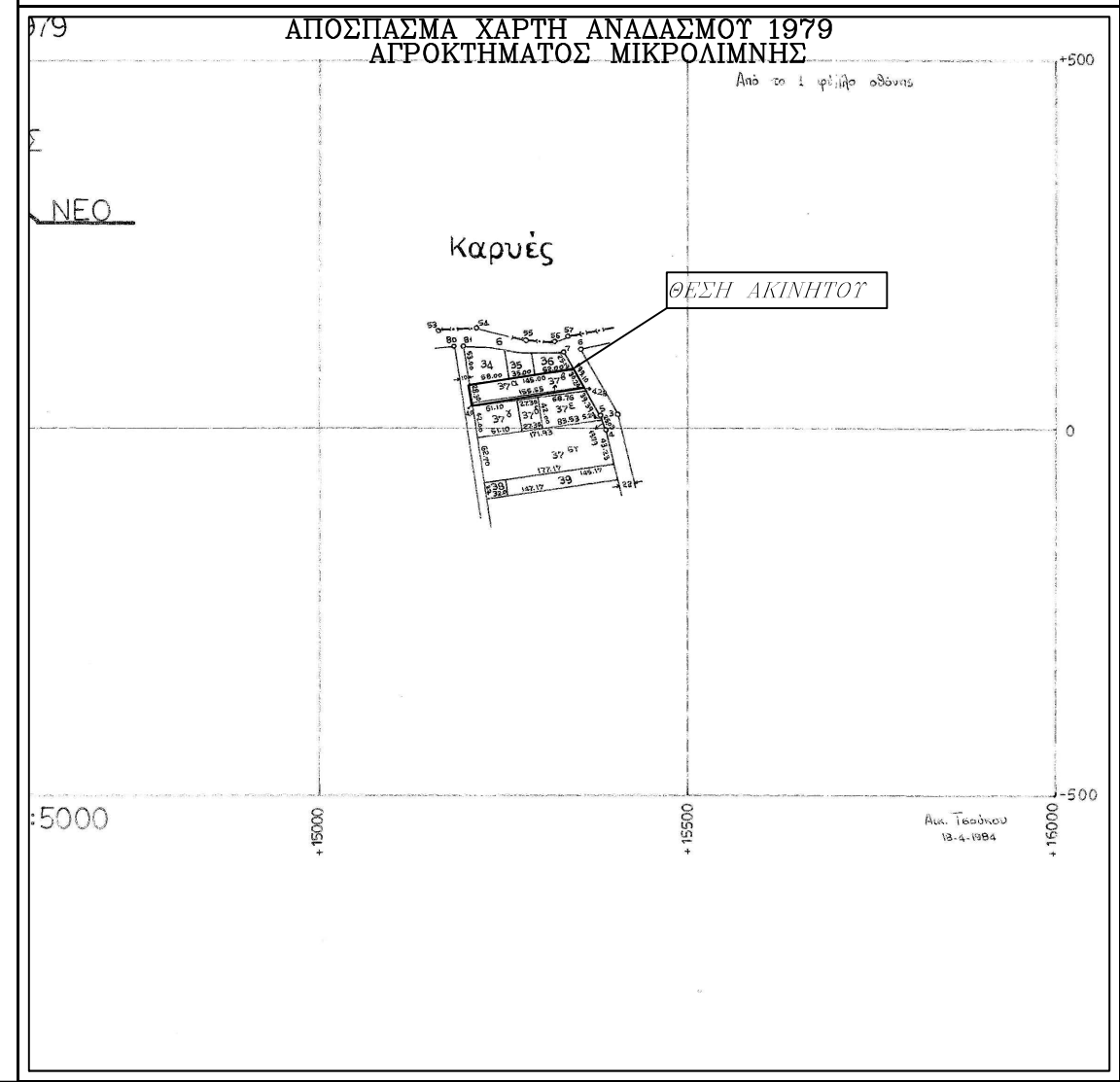
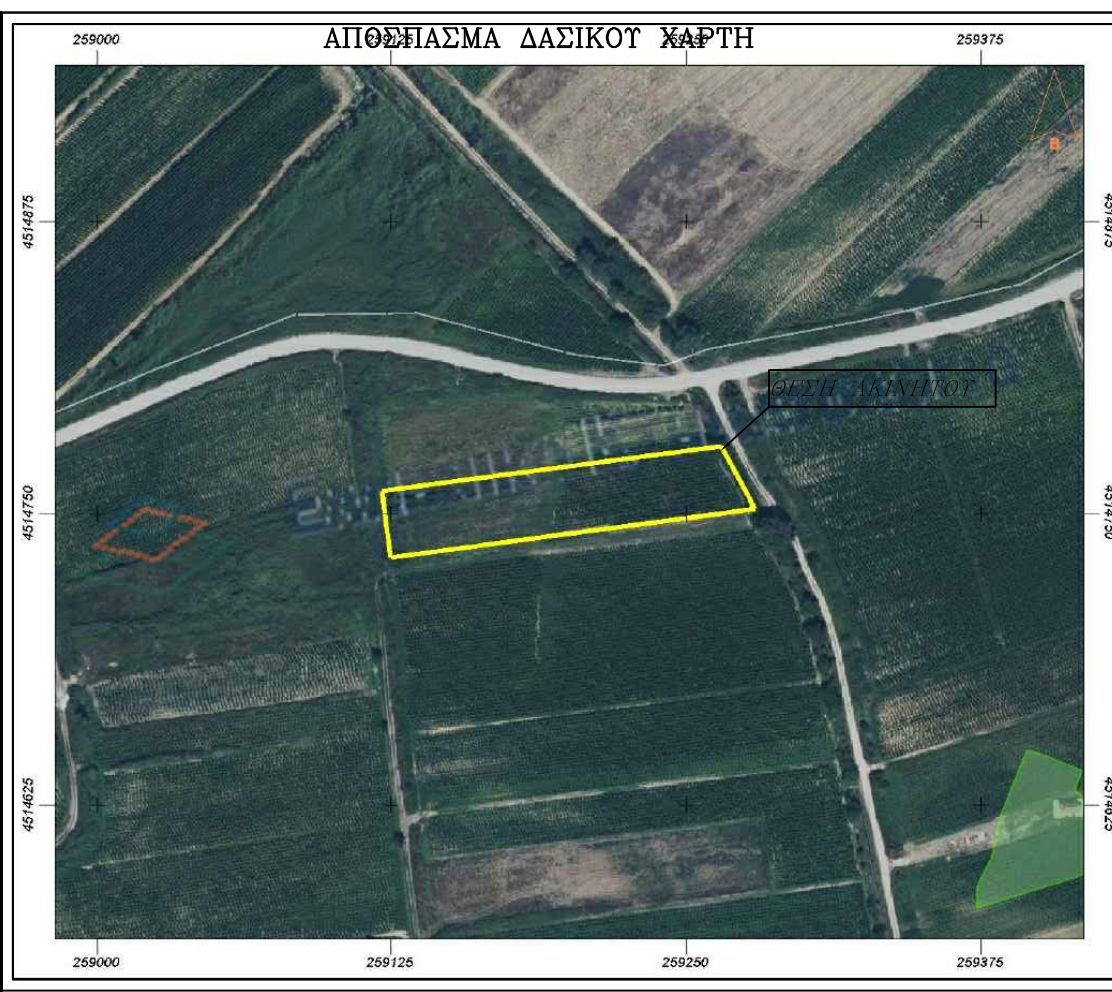

ΣΤΟΙΧΕΙΑ ΕΡΕΥΝΑΣ ΙΔΙΩΤΗ ΜΗΧΑΝΙΚΟΥ

- Α. ΟΡΙΑ ΔΟΜΗΣΗΣ: ΕΚΤΟΣ ΣΧΕΔΙΟΥ**
 ΟΡΙΑ ΓΗΠΕΔΟΥ: **ΑΒΓΔΑ** ΑΓΡ. ΥΠ.ΑΡΙΘΜ.37α
 ΔΙΑΤΑΓΜΑ ΡΥΜΟΤΟΜΙΑΣ ΕΚΤΟΣ ΣΧΕΔΙΟΥ Π.Δ. 24/31-5-1985 ΦΕΚ 270Δ
 ΕΛΑΧΙΣΤΑ ΟΡΙΑ ΠΡΟΣΩΠΟ: 25μ ΕΜΒΑΔΟΝ: 4000 τ.μ. ΒΑΘΟΣ: -
 ΠΑΡΕΚΚΛΙΣΗ: - 4000τ.μ -
 ΣΥΣΤΗΜΑ: 15 ΑΠΟ ΠΛΑΓΙΑ ΟΡΙΑ ΠΟΣΟΣΤΟ ΚΑΛΥΨΗΣ: 10%
 ΟΡΟΦΟΙ: 2 ΥΨΟΣ: 7.5 + 1.2 ΣΤΕΓΗ
 ΣΥΝΤΕΛ. ΔΟΜΗΣΗΣ: 0.2
- Β. ΛΕΠΤΟΜΕΡΗΣ ΚΑΘΟΡΙΣΜΟΣ ΡΥΜΟΤΟΜΙΑΣ:**
 Η ΡΥΜΟΤΟΜΙΑ ΚΑΘΟΡΙΖΕΤΑΙ ΒΑΣΕΙ ΤΟΥ ΙΣΧΥΟΝΤΟΣ ΔΙΑΤΑΓΜΑΤΟΣ ΡΥΜΟΤΟΜΙΑΣ (ΑΝΑΔΑΣΜΟΣ 1979) ΚΑΙ ΥΛΟΠΟΙΕΙΤΑΙ ΜΕ ΤΑ ΑΝΑΛΥΤΙΚΑ ΣΤΟΙΧΕΙΑ.
- Γ. ΕΜΒΑΔΟΝ ΓΗΠΕΔΟΥ: E = 4254.00 τ.μ.**
- Δ. ΠΡΟΣΔΙΟΡΙΣΜΟΣ ΑΦΕΤΗΡΙΑΣ ΥΨΟΥΣ (άρθρο 10 ΓΟΚ 2000)**
 ΑΠΟ ΤΟ ΧΩΡΟΣΤΑΘΜΙΚΟ ΔΙΚΤΥΟ ΤΗΣ Γ.Υ.Σ.
- Ε. ΕΝΤΟΣ ΤΟΥ ΓΗΠΕΔΟΥ ΔΕΝ ΔΙΕΡΧΟΝΤΑΙ ΚΑΛΩΔΙΑ ΔΕΗ ΥΨΗΛΗΣ ΤΑΣΗΣ, ΑΓΩΓΟΣ ΦΥΣΙΚΟΥ ΑΕΡΙΟΥ Ή ΡΕΜΑ.**
- Ζ. ΤΟ ΓΗΠΕΔΟ ΒΡΙΣΚΕΤΑΙ ΕΚΤΟΣ ΣΧΕΔΙΟΥ - ΕΚΤΟΣ Ζ.Ο.Ε.**
- Η. ΤΟ ΓΗΠΕΔΟ ΕΜΠΙΠΤΕΙ ΣΕ ΠΕΡΙΟΧΗ ΛΕΙΤΟΥΡΓΙΑΣ ΕΘΝΙΚΟΥ ΚΤΗΜΑΤΟΛΟΓΙΟΥ ΚΑΕΚ:470130103009**
- Θ. ΤΟ ΓΗΠΕΔΟ ΒΡΙΣΚΕΤΑΙ ΕΝΤΟΣ NATURA GR1340001 (ΕΘΝΙΚΟΣ ΔΡΥΜΟΣ ΠΡΕΣΠΩΝ)**

ΔΗΛΩΣΗ του Ν.1599/1986 (Α'75)

Ο κάτωθι υπογεγραμμένος Αντωνιάδης Βασίλειος Αγρονόμος Τοπογράφος Μηχ/κος δηλώνω υπεύθυνα για το ακίνητο που περιγράφεται στο παρόν τοπογραφικό διάγραμμα ότι βρίσκεται σε περιοχή όπου έχει αναρτηθεί δασικός χάρτης και το αγροτεμάχιο δεν εμπίπτει στις δασικές εν γένει εκτάσεις, σύμφωνα με την με Αρ. Πρωτ. 7359/22-01-2021 Απόφαση Ανάρτησης δασικού χάρτη της Π.Ε. Φλώρινας της Δ/νσης Δασών Φλώρινας.

Ο ΔΗΛΩΝ ΜΗΧΑΝΙΚΟΣ



ΕΡΓΟΔΟΤΗΣ :

**ΕΡΓΟ : ΠΑΡΑΧΩΡΗΣΗ ΚΑΤΑ ΧΡΗΣΗ ΑΚΙΝΗΤΟΥ
ΑΓΡΟΤΕΜΑΧΙΟ ΥΠ.ΑΡΙΘΜ.37α**

**ΘΕΣΗ : ΑΓΡΟΚΤΗΜΑ ΜΙΚΡΟΛΙΜΝΗΣ
ΑΝΑΔΑΣΜΟΣ 1979**



ΜΕΛΕΤΗΤΗΣ

ΘΕΜΑ ΣΧΕΔΙΟΥ

**ΤΟΠΟΓΡΑΦΙΚΟ
ΔΙΑΓΡΑΜΜΑ**

ΑΡΙΘΜΟΣ ΣΧΕΔΙΟΥ

T-1

ΚΛΙΜΑΚΑ ΣΧΕΔΙΟΥ: 1:1000

ΧΡΟΝΟΣ ΜΕΛΕΤΗΣ : ΦΕΒΡΟΥΑΡΙΟΣ 2022

Ο ΣΥΝΤΑΞΑΣ

ΘΕΩΡΗΣΗ