

# ΑΓΡΟΚΤΗΜΑ ΜΙΚΡΟΛΙΜΝΗΣ ΑΓΡΟΤΕΜΑΧΙΟ ΥΠ.ΑΡΙΘΜ.4

Προβολή: Εγκάρσια Μερκατορική  
Ελλειψοειδές αναφοράς: GRS 80  
Σύστημα ΕΓΣΑ 87'

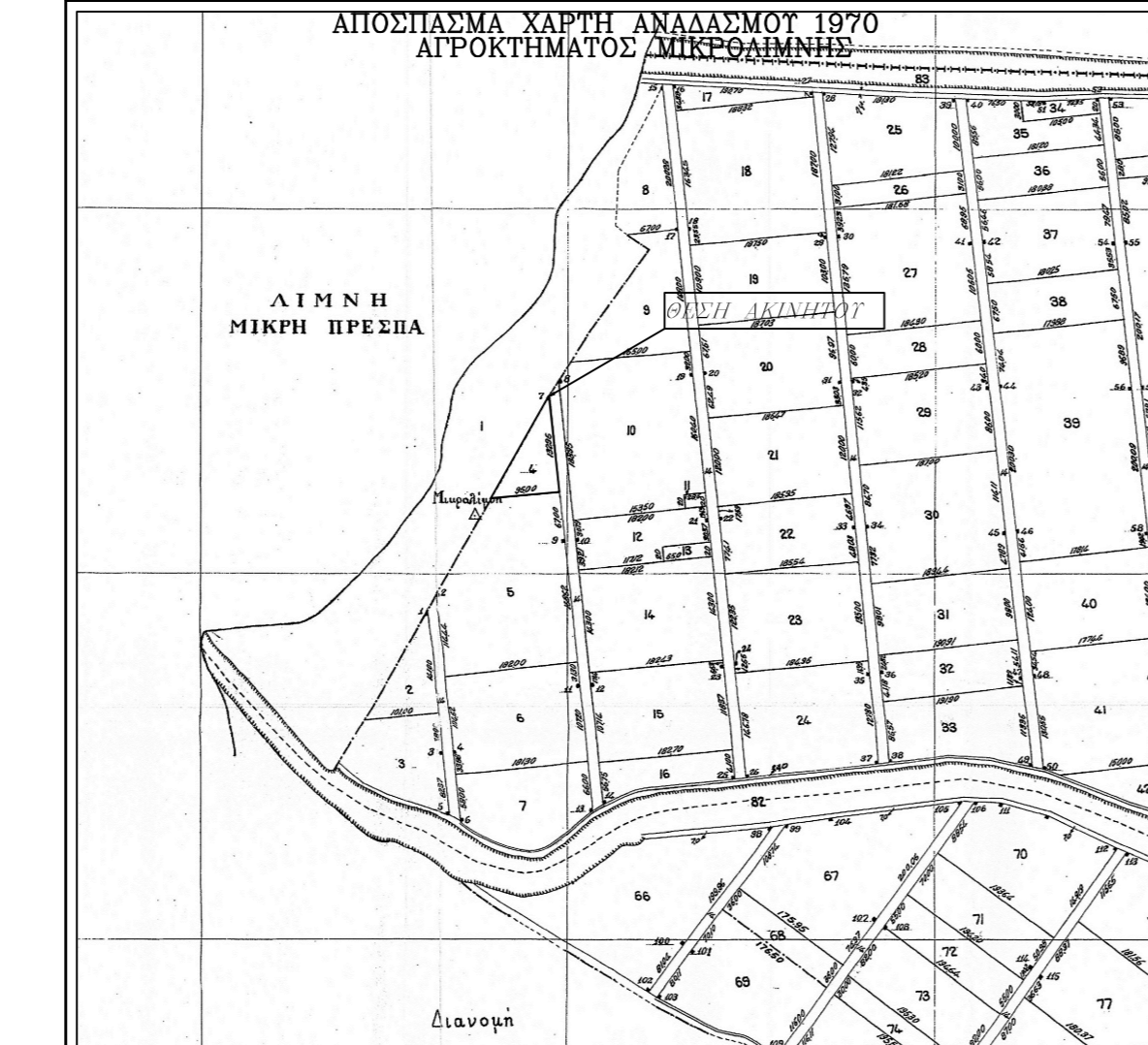
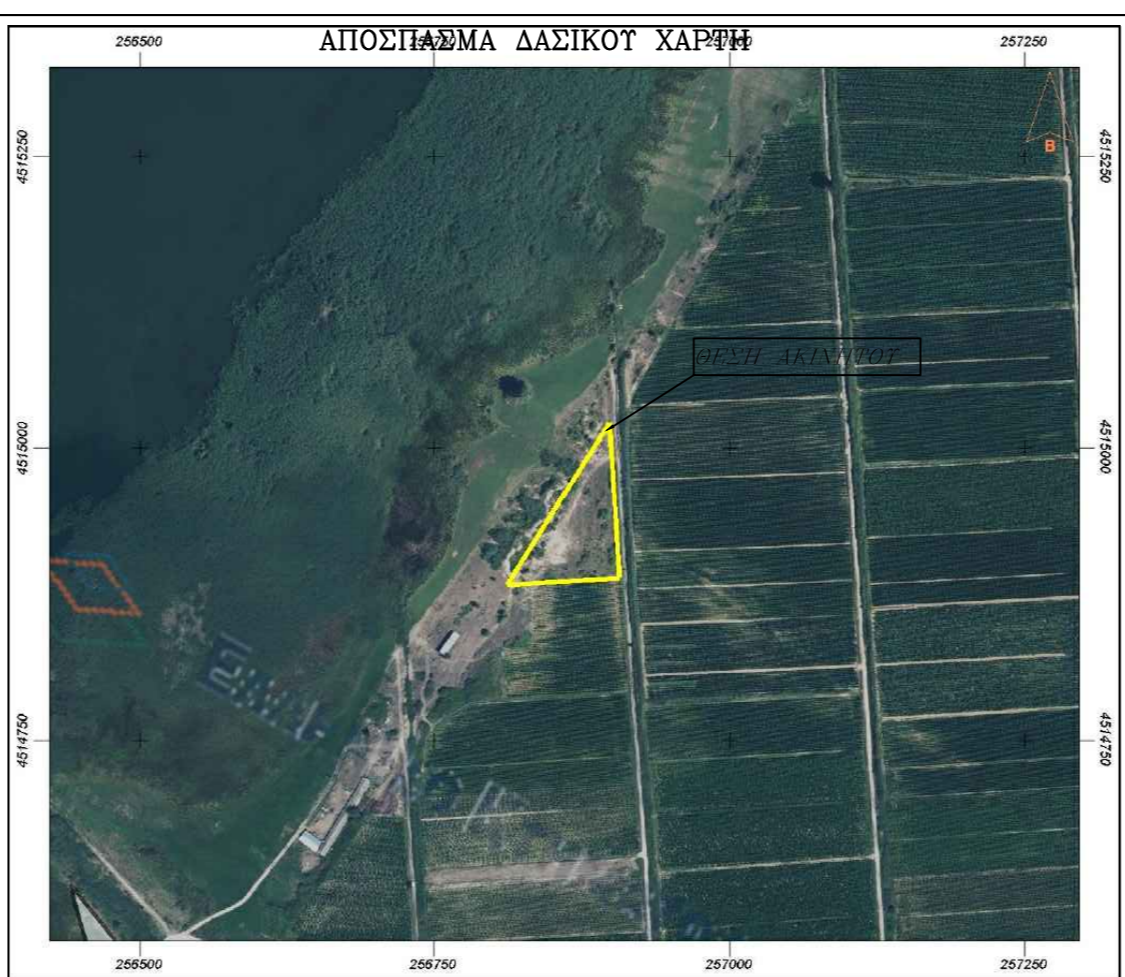
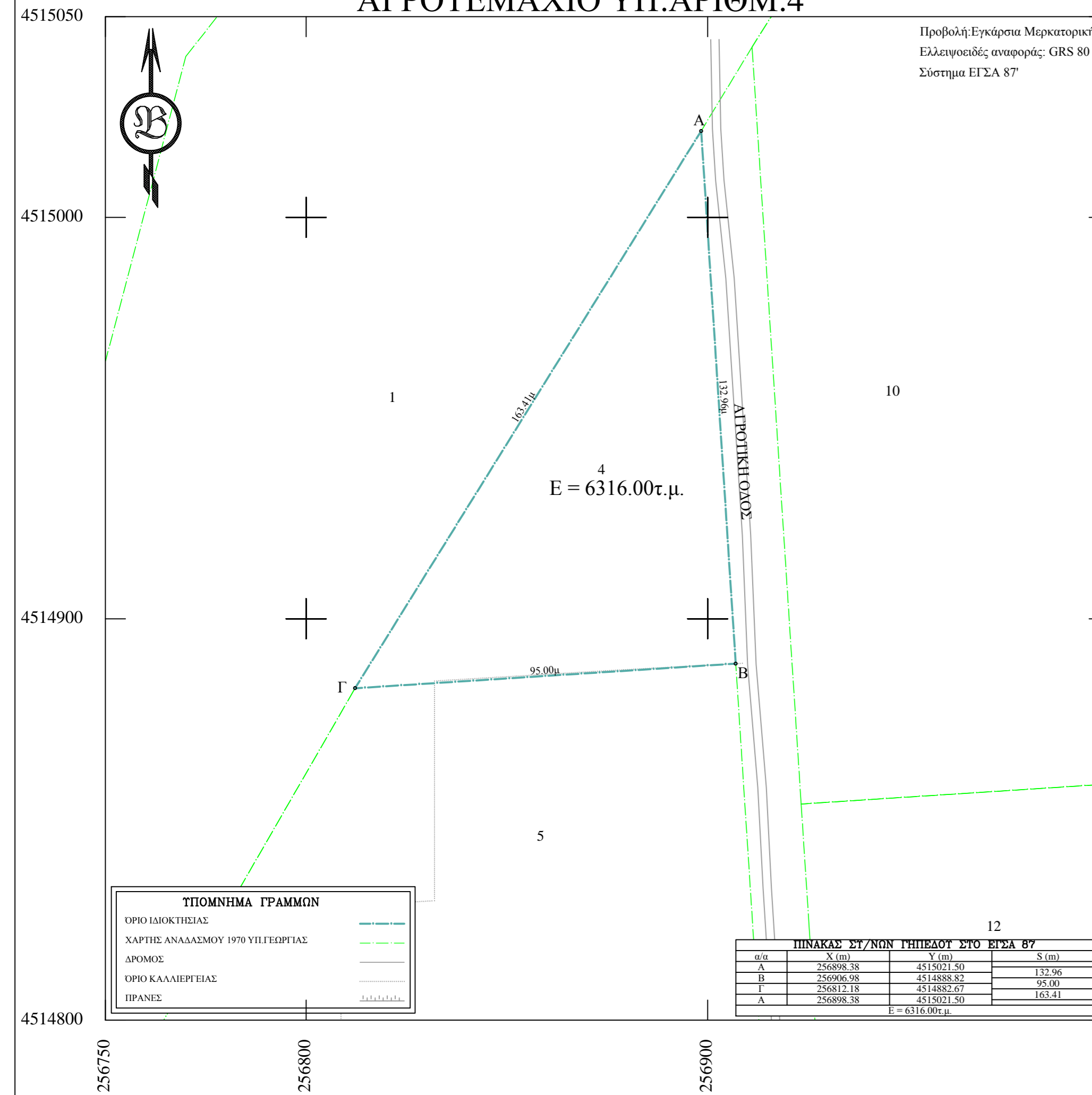

## ΣΤΟΙΧΕΙΑ ΕΡΕΥΝΑΣ ΙΔΙΩΤΗ ΜΗΧΑΝΙΚΟΥ

- Α. ΟΡΟΙ ΔΟΜΗΣΗΣ: ΕΚΤΟΣ ΣΧΕΔΙΟΥ**  
ΟΡΙΑ ΓΗΠΕΔΟΥ: ΑΒΓΑ ΑΓΡ. ΥΠ.ΑΡΙΘΜ.4  
ΔΙΑΤΑΓΜΑ ΡΥΜΟΤΟΜΙΑΣ ΕΚΤΟΣ ΣΧΕΔΙΟΥ Π.Δ. 24/31-5-1985 ΦΕΚ 270Δ  
ΕΛΑΧΙΣΤΑ ΟΡΙΑ ΠΡΟΣΩΠΟ: 25μ ΕΜΒΑΔΟΝ: 4000 τ.μ. ΒΑΘΟΣ: -  
ΠΑΡΕΚΚΛΙΣΗ: - 4000τ.μ -  
ΣΥΣΤΗΜΑ: 15 ΑΠΟ ΠΛΑΓΙΑ ΟΡΙΑ ΠΟΣΟΣΤΟ ΚΑΛΥΨΗΣ: 10%  
ΟΡΟΦΟΙ: 2 ΥΨΟΣ: 7.5 + 1.2 ΣΤΕΓΗ  
ΣΥΝΤΕΛ. ΔΟΜΗΣΗΣ: 0.2
- Β. ΛΕΠΤΟΜΕΡΗΣ ΚΑΘΟΡΙΣΜΟΣ ΡΥΜΟΤΟΜΙΑΣ:**  
Η ΡΥΜΟΤΟΜΙΑ ΚΑΘΟΡΙΖΕΤΑΙ ΒΑΣΕΙ ΤΟΥ ΙΣΧΥΟΝΤΟΣ ΔΙΑΤΑΓΜΑΤΟΣ ΡΥΜΟΤΟΜΙΑΣ (ΑΝΑΔΑΣΜΟΣ 1970) ΚΑΙ ΥΛΟΠΟΙΕΙΤΑΙ ΜΕ ΤΑ ΑΝΑΛΥΤΙΚΑ ΣΤΟΙΧΕΙΑ.
- Γ. ΕΜΒΑΔΟΝ ΓΗΠΕΔΟΥ: E = 6316.00 τ.μ.**
- Δ. ΠΡΟΣΔΙΟΡΙΣΜΟΣ ΑΦΕΤΗΡΙΑΣ ΥΨΟΥΣ (άρθρο 10 ΓΟΚ 2000)**  
ΑΠΟ ΤΟ ΧΩΡΟΣΤΑΘΜΙΚΟ ΔΙΚΤΥΟ ΤΗΣ Γ.Υ.Σ.
- Ε. ΕΝΤΟΣ ΤΟΥ ΓΗΠΕΔΟΥ ΔΕΝ ΔΙΕΡΧΟΝΤΑΙ ΚΑΛΩΔΙΑ ΔΕΗ ΥΨΗΛΗΣ ΤΑΣΗΣ, ΑΓΩΓΟΣ ΦΥΣΙΚΟΥ ΑΕΡΙΟΥ Ή ΡΕΜΑ.**
- Ζ. ΤΟ ΓΗΠΕΔΟ ΒΡΙΣΚΕΤΑΙ ΕΚΤΟΣ ΣΧΕΔΙΟΥ - ΕΚΤΟΣ Ζ.Ο.Ε.**
- Η. ΤΟ ΓΗΠΕΔΟ ΕΜΠΙΠΤΕΙ ΣΕ ΠΕΡΙΟΧΗ ΥΠΟ ΚΤΗΜΑΤΟΓΡΑΦΗΣ**
- Θ. ΤΟ ΓΗΠΕΔΟ ΒΡΙΣΚΕΤΑΙ ΕΝΤΟΣ NATURA GR1340001 (ΕΘΝΙΚΟΣ ΔΡΥΜΟΣ ΠΡΕΣΠΩΝ)**
- ΔΗΛΩΣΗ του Ν.1599/1986 (Α'75)  
Ο κάτωθι υπογεγραμμένος Αντωνιάδης Βασίλειος Αγρονόμος Τοπογράφος Μηχ/κος δηλώνω υπεύθυνα για το ακίνητο που περιγράφεται στο παρόν τοπογραφικό διάγραμμα ότι βρίσκεται σε περιοχή όπου έχει αναρτηθεί δασικός χάρτης και το αγροτέμαχο δεν εμπίπτει στις δασικές εν γένει εκτάσεις, σύμφωνα με την με Αρ. Πρωτ. 7359/22-01-2021 Απόφαση Ανάρτησης δασικού χάρτη της Π.Ε. Φλώρινας της Δ/σης Δασών Φλώρινας.
- Ο ΔΗΛΩΝ ΜΗΧΑΝΙΚΟΣ

ΑΝΤΩΝΙΑΔΗΣ ΒΑΣΙΛΕΙΟΣ του ΚΩΝ.  
ΑΓΡΟΝΟΜΟΣ ΤΟΠΟΓΡΑΦΟΣ ΜΗΧΑΝΙΚΟΣ  
ΔΙΠΛΩΜΑΤΙΟΥΧΟΣ ΑΙΤΟΣ  
Α.Μ.Τ. 1075/75  
ΑΛ. ΚΟΜΝΗΝΟΥ - ΚΑΣΤΟΡΙΑ  
ΤΗΛ. 24670.22144 FAX 24670.22147  
ΑΦΜ 105251669 - ΔΟΥ ΚΑΣΤΟΡΙΑΣ

## ΕΡΓΟΔΟΤΗΣ :

**ΕΡΓΟ : ΠΑΡΑΧΩΡΗΣΗ ΚΑΤΑ ΧΡΗΣΗ ΑΚΙΝΗΤΟΥ  
ΑΓΡΟΤΕΜΑΧΙΟ ΥΠ.ΑΡΙΘΜ.4**

**ΘΕΣΗ : ΑΓΡΟΚΤΗΜΑ ΜΙΚΡΟΛΙΜΝΗΣ  
ΑΝΑΔΑΣΜΟΣ 1970**

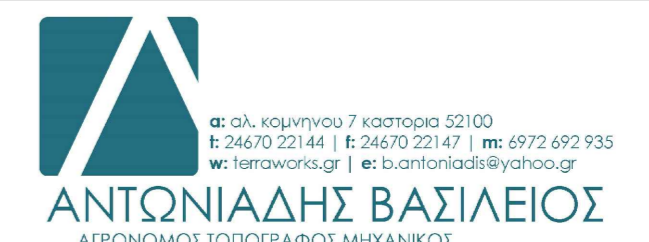

ΜΕΛΕΤΗΤΗΣ

ΘΕΜΑ ΣΧΕΔΙΟΥ

**ΤΟΠΟΓΡΑΦΙΚΟ  
ΔΙΑΓΡΑΜΜΑ**

ΑΡΙΘΜΟΣ ΣΧΕΔΙΟΥ

**T-1**

ΚΛΙΜΑΚΑ ΣΧΕΔΙΟΥ: 1:1000

ΧΡΟΝΟΣ ΜΕΛΕΤΗΣ : ΦΕΒΡΟΥΑΡΙΟΣ 2022

Ο ΣΥΝΤΑΞΑΣ

ΘΕΩΡΗΣΗ

ΑΝΤΩΝΙΑΔΗΣ ΒΑΣΙΛΕΙΟΣ του ΚΩΝ.  
ΑΓΡΟΝΟΜΟΣ ΤΟΠΟΓΡΑΦΟΣ ΜΗΧΑΝΙΚΟΣ  
ΔΙΠΛΩΜΑΤΙΟΥΧΟΣ ΑΙΤΟΣ  
Α.Μ.Τ. 1075/75  
ΑΛ. ΚΟΜΝΗΝΟΥ - ΚΑΣΤΟΡΙΑ  
ΤΗΛ. 24670.22144 FAX 24670.22147  
ΑΦΜ 105251669 - ΔΟΥ ΚΑΣΤΟΡΙΑΣ