

ΑΠΟΣΠΑΣΜΑ ΧΑΡΤΗ ΑΝΑΔΑΣΜΟΥ ΠΕΛΑΡΓΟΥ ΕΤΟΥΣ 1979-1981

ΣΥΝΤΕΤΑΓΜΕΝΕΣ ΣΧΕΔΙΟΥ			
A/A	X	Y	
0	307179.42	4497453.57	
1	307164.95	4497457.98	
2	307144.39	4497462.44	
3	307127.43	4497466.05	
4	307108.80	4497468.63	
5	307096.33	4497468.05	
6	307081.90	4497462.80	
7	307073.06	4497450.68	
8	307070.75	4497433.51	
9	307069.30	4497417.39	
10	307069.09	4497398.56	
11	307070.84	4497382.67	
12	307073.90	4497365.67	
13	307076.87	4497349.62	
14	307080.81	4497328.79	
15	307083.34	4497314.27	
16	307085.82	4497303.42	
17	307090.11	4497314.97	
18	307141.22	4497397.15	

**ΥΠΕΥΘΥΝΗ ΔΗΛΩΣΗ ΕΡΓΟΔΟΤΗ (N .1599/1986)**

Ο κάτωθι υπογεγραμμένος Μωυσάκης Λεωνίδας του Αντωνίου δηλώνουν ότι : Τα αρχικά και υλοποιημένα όρια του γεωτεμαχίου με στοιχεία : "0-1-2...17-18-0" και εμβαδόν E= 9374.58τμ. σύμφωνα με το Γεωμετρικό Σχήμα του Χάρτη Αναδάσμου του Πελαργού Φλωρίνης Έτους 1979-1981 με αριθμό τεμαχίου 422 που βρίσκεται εκτός σχεδίου και εκτός ορίων οικισμού Πελαργού, στην Τ.Κ. Πελαργού, Δήμου Αμυνταίου, Π.Ε. Φλώρινας, Περιφέρειας Δυτικής Μακεδονίας υποδείχθηκαν από εμένα και είναι ορθά.

Ο ΔΗΛΩΝ

**ΥΠΕΥΘΥΝΗ ΔΗΛΩΣΗ (N .1599/1986)**

Σύμφωνα με το ν.3889/10 (ΦΕΚ 181/Α/14-10-10), αρ. 20 παρ. 6, όπως τροποποιήθηκε και ισχύει με τον ν.4483/17 (ΦΕΚ 107/Α/31-07-17) το παρόν ακίνητο με στοιχεία : "0-1-2...17-18-0" και εμβαδόν E= 9374.58τμ. σύμφωνα με το Γεωμετρικό Σχήμα του Χάρτη Αναδάσμου του Πελαργού Φλωρίνης Έτους 1979-1981 με αριθμό τεμαχίου 422, σύμφωνα με τα στοιχεία της νεότερης αναμορφωμένης δασικής ανάρτησης, σύμφωνα με την Απόφαση της Γενικής Δ/σης Δασών και Αγροτικών Υποθέσεων, Δ/σης Δασών Φλώρινας, Τμήματος Δασικών Χαρτογραφίσεων με Αριθμ. Πρωτ. 7359/22-01-2021 και ΑΔΑ:ΨΜ9ΠΟΡ1Γ-ΣΤ9, δεν εμπίπτει στις δασικές εν γένει εκτάσεις καθώς είναι χαρακτηρισμένες ΠΑ, δηλαδή δηλαδή ως μη δασικού χαρακτήρα με τελεσίδικη πράξη χαρακτηρισμού και δεν διέπεται από τις διατάξεις της δασικής νομοθεσίας.

Η έκταση βρίσκεται εντός ορίων οικισμού.

Ο ΜΗΧΑΝΙΚΟΣ

ΣΤΑΥΡΟΣ ΜΠΙΤΑΚΗΣ  
ΠΟΛΙΤΙΚΟΣ ΜΗΧΑΝΙΚΟΣ

**ΔΗΛΩΣΗ ΜΗΧΑΝΙΚΟΥ (N .651/77)**

Δηλώνω σύμφωνα με το νόμο για το γεωτεμάχιο με στοιχεία : "0-1-2...17-18-0" και εμβαδόν E= 9374.58 τμ. σύμφωνα με το Γεωμετρικό Σχήμα του Χάρτη Αναδάσμου του Πελαργού Φλωρίνης Έτους 1979-1981 με αριθμό τεμαχίου 422 που βρίσκεται εκτός σχεδίου και εκτός ορίων οικισμού Πελαργού, στην Τ.Κ. Πελαργού, Δήμου Αμυνταίου, Π.Ε. Φλώρινας, Περιφέρειας Δυτικής Μακεδονίας, ότι:

α) Είναι άρτιο και είναι οικοδομήσιμο σύμφωνα με τις πολεοδομικές διατάξεις που ισχύουν σήμερα.  
β) Βρίσκεται εκτός σχεδίου, εκτός ορίων οικισμού και εκτός ΖΟΕ.  
γ) Δεν εμπίπτει στις διατάξεις του Ν.1337/1983 περί εισφορών σε γή και χρήμα.  
δ) Εντός αυτού δεν διέρχονται εναέριες γραμμές μεταφοράς υψηλής τάσης της ΔΕΗ και αγωγός φυσικού αερίου.  
ε) Εντός αυτού και κατά μήκος του προσώπου του εν θέματι γεωτεμαχίου δεν υπάρχουν δέντρα  
ζ) Το γήπεδο δεν είναι ενταγμένο σε περιοχή που έχει αναρτηθεί στο Εθνικό Κτηματολόγιο.

**ΠΑΡΑΤΗΡΗΣΕΙΣ:**  
1) Το διάγραμμα είναι ενταγμένο στο κρατικό σύστημα συντεταγμένων ΕΓΣΑ '87  
2) Οι διαστάσεις των πλευρών και το εμβαδόν του γεωτεμαχίου υπολογίσθηκαν από τις συντεταγμένες των κορυφών.  
3) Η εξάρτηση από το ΕΓΣΑ '87 πραγματοποιήθηκε με σύστημα GPS και κάνοντας χρήση του Ελληνικού Συστήματος Εντοπισμού - HEPOS.

Ο ΜΗΧΑΝΙΚΟΣ

ΣΤΑΥΡΟΣ ΜΠΙΤΑΚΗΣ  
ΠΟΛΙΤΙΚΟΣ ΜΗΧΑΝΙΚΟΣ



ΟΔΟΠΟΡΙΚΟ ΔΙΑΓΡΑΜΜΑ - ΔΟΥΦΟΡΙΚΕΣ ΕΙΚΟΝΕΣ GOOGLE EARTH

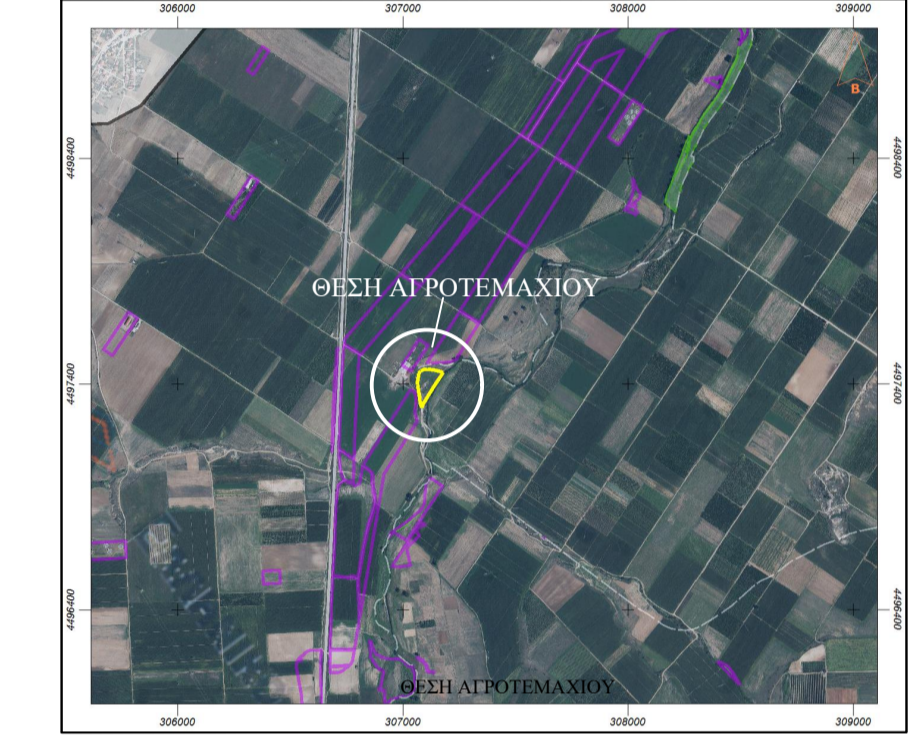

ΑΠΟΣΠΑΣΜΑ ΑΠΟ ΑΝΑΡΤΗΜΕΝΟΥΣ ΔΑΣΙΚΟΥΣ ΧΑΡΤΕΣ

<b>ΕΡΓΟΔΟΤΗΣ</b>	
<b>ΜΩΥΣΑΚΗΣ ΛΕΩΝΙΔΑΣ ΤΟΥ ΑΝΤΩΝΙΟΥ</b>	
<b>ΕΡΓΟ</b>	
ΤΟΠΓΡΑΦΙΚΗ ΑΠΟΤΥΠΩΣΗ ΓΕΩΤΕΜΑΧΙΟΥ	
<b>ΘΕΣΗ</b>	
ΠΕΛΑΡΓΟΣ Δ ΑΜΥΝΤΑΙΟΥ Α.Τ. 422	
<b>ΜΕΛΕΤΗΤΕΣ</b>	
ΜΠΙΤΑΚΗΣ ΣΤΑΥΡΟΣ ΠΟΛΙΤΙΚΟΣ ΜΗΧΑΝΙΚΟΣ	
<b>Θ Ε Μ Α</b>	<b>ΑΡ. ΣΧΕΔΙΟΥ</b>
ΤΟΠΟΓΡΑΦΙΚΟ ΔΙΑΓΡΑΜΜΑ	T-1
<b>ΚΛΙΜΑΚΑ</b> 1: 500	
<b>ΧΡΟΝΟΣ ΜΕΛΕΤΗΣ</b> ΔΕΚΕΜΒΡΙΟΣ 2021	
<b>ΥΠΟΓΡΑΦΗ</b>	<b>ΣΦΡΑΓΙΔΑ</b>