

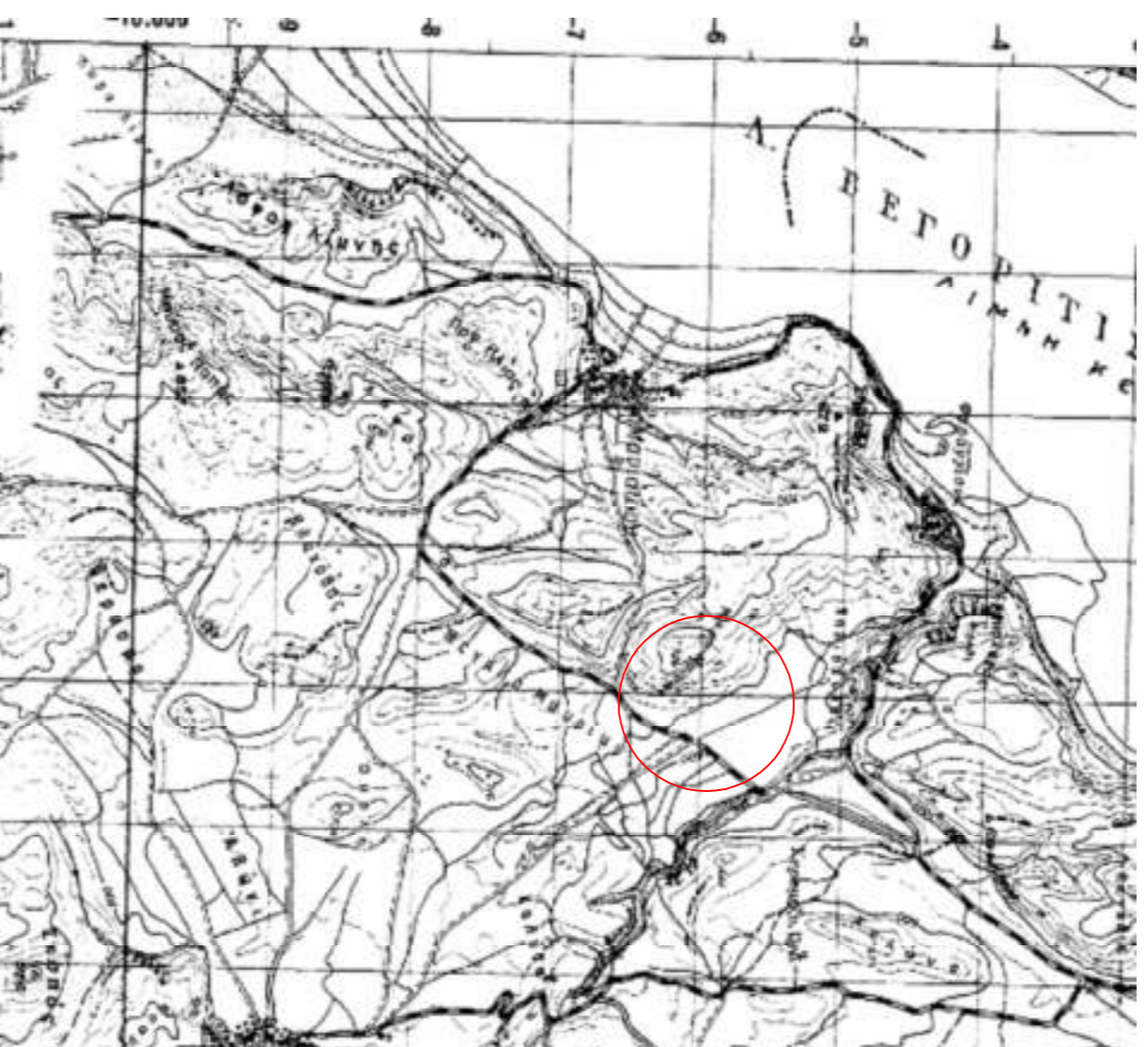

ΑΙΟΣΙΑΣΜΑ ΟΡΘΟΡΩΣΤΟΧΑΡΤΗ

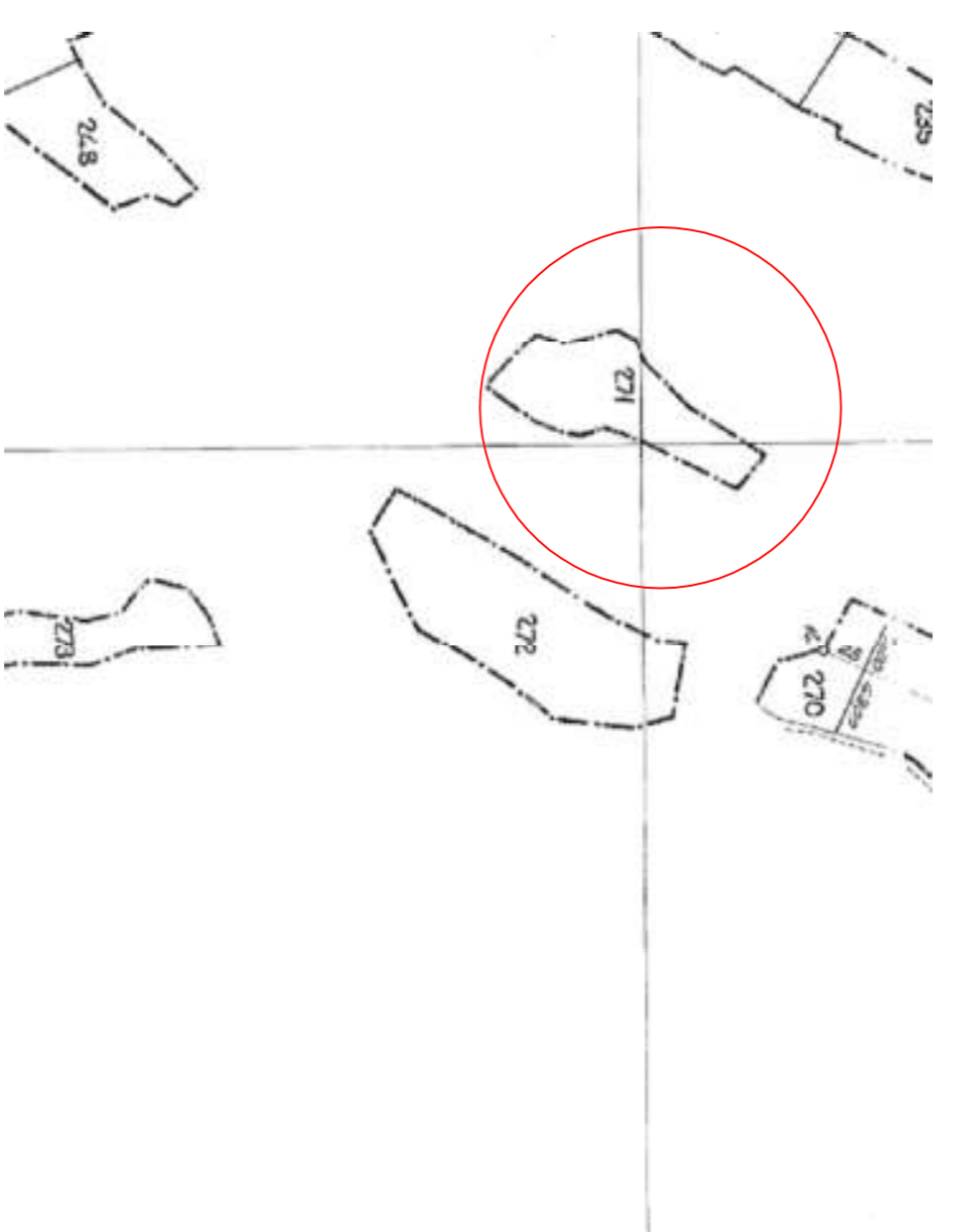

ΑΙΟΣΙΑΣΜΑ ΧΑΡΤΗ ΓΥΣ Ι : 50.000 ΦΥΛΛΟ ΠΥΡΣΩΝ



ΑΙΟΣΙΑΣΜΑ ΧΑΡΤΗ ΑΝΑΛΩΣΜΟΥ ΑΓΡΤΟΣ ΜΑΝΙΑΚΙΟΥ

ΣΥΝΤΕΤΑΓΜΕΝΕΣ ΚΟΡΥΦΕΣ ΣΤΟ ΣΥΣΤΗΜΑ ΕΠ'Α 87	
A1	311903,01 4505213,77
A2	311922,49 4505195,61
A3	311892,09 4505137,87
A4	311884,37 4505114,88
A5	311887,60 4505102,79
A6	311882,61 4505084,42
A7	311872,86 4505065,53
A8	311855,81 4505044,54
A9	311824,11 4505076,26
A10	311830,18 4505094,02
A11	311822,96 4505126,61
A12	311829,77 4505137,78
A13	311844,70 4505142,41
A14	311872,28 4505168,63
A15	311888,57 4505192,89

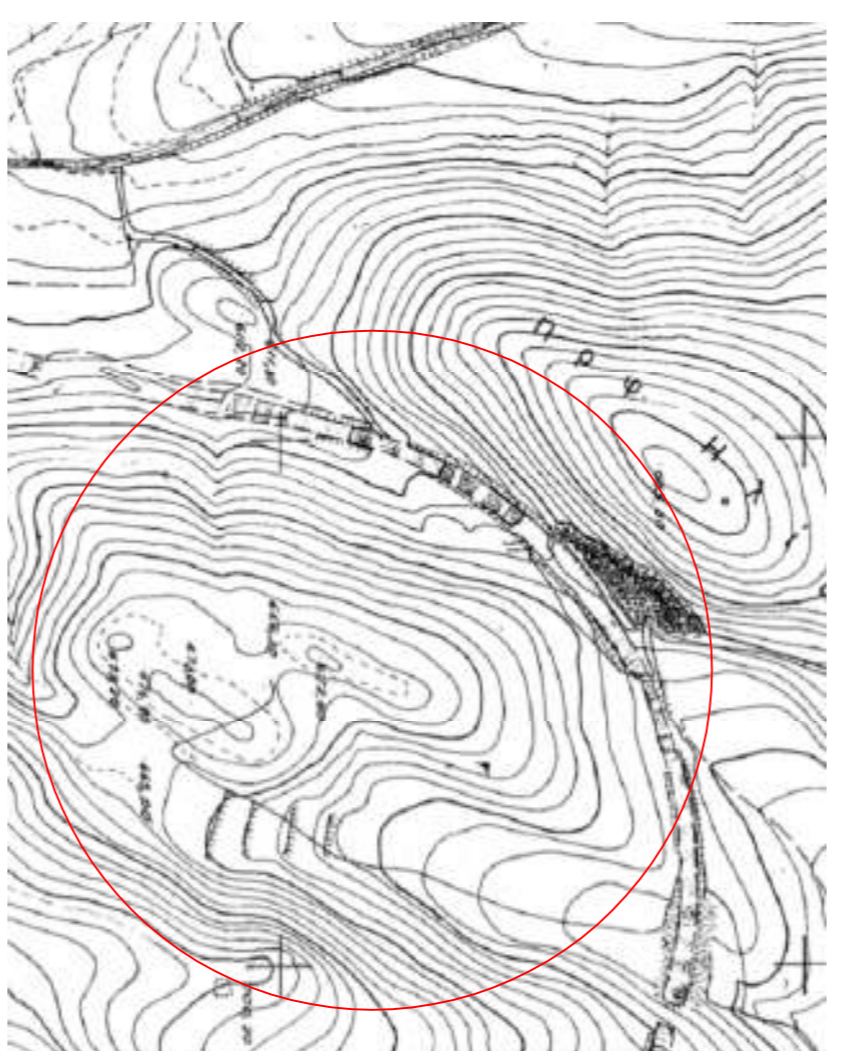
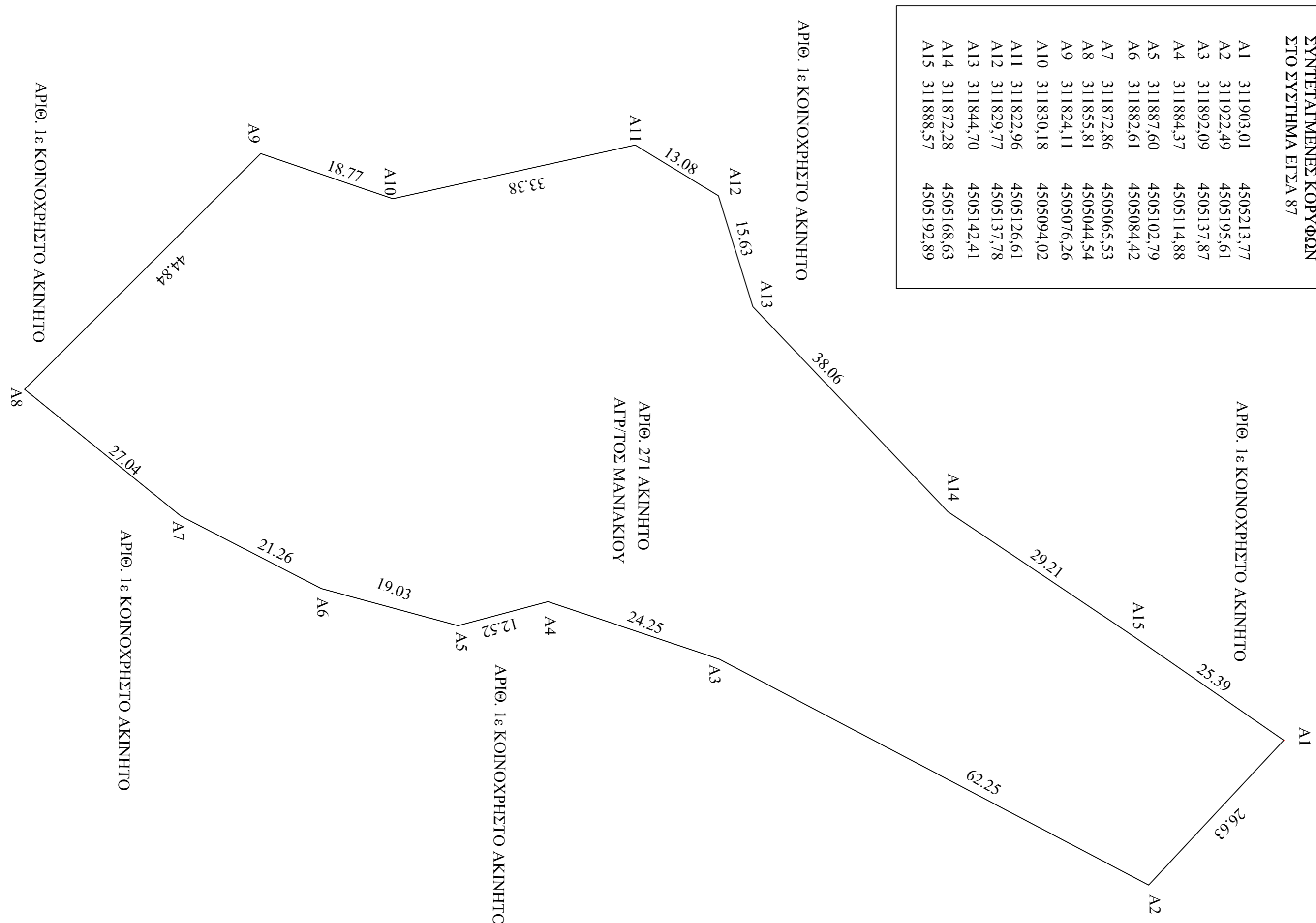

ΑΙΟΣΙΑΣΜΑ ΧΑΡΤΗ ΓΥΣ ΑΠΘ. ΠΙΝΑΚ. 3285.2

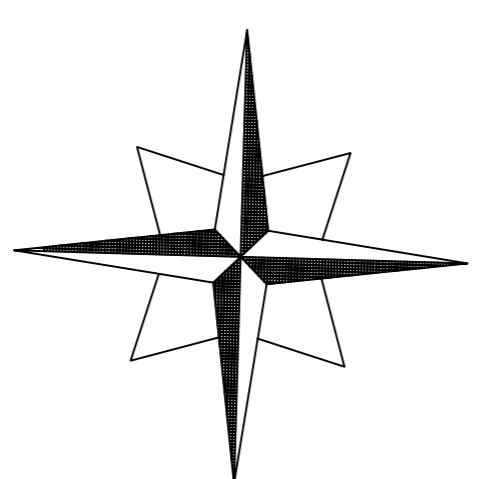

ΟΡΟΙ ΔΟΜΗΣΗΣ
 Π.Α./24-4-85 (ΦΕΚ 270Α/31-05-85)
 Όπως τροποποιήθηκε και ισχύει.

ΑΠΠΟΤΗΤΑ: Εμβαδόν 4.000 τ.μ. ή κατά πρόβαλλον ΚΑΛΥΨΗ: 10% της εσοχ. του γηπέδου ή κατά πρόβαλλον ΣΥΝΤΕΛΕΣΤΗΣ ΔΟΜΗΣΗΣ : 0,2 ή κατά πρόβαλλον ΜΕΤΕΣΤΟΣ ΑΡΙΘΜΟΣ ΟΡΟΦΩΝ : 2 ή κατά πρόβαλλον ΜΕΤΕΣΤΟΣ ΥΨΟΣ ΟΡΟΦΩΝ : 7,5μ. ή κατά πρόβαλλον ΑΙΟΣΤΑΣΕΙΣ ΑΠΟ ΟΡΙΑ : 15μ. ή κατά πρόβαλλον

ΔΗΛΩΣΗ ΜΗΧΑΝΙΚΟΥ (Ν.1599/1986-ΑΡΘΡΟ 8-Α-75)
 Τα συγκεκριμένα γεωτεχνικά δεν εμπίπτουν στις διατάξεις εν γένει εκτάσεως σύμφωνα με το άρθρο 20 παρ.6. του Ν.3889/2010 το άρθρο 142 παρ.3. του Ν.4483/2017 ΦΕΚ Α 107/31-07-2017 και της αριθ. 7359/22-01-2021 Απόφασης Ανάδοσης Δραστηριότητας εκπομπών Π.Ε. Φόβουτος (ΑΔΑ: ΨΑ9ΠΙΟΠ1Γ-5719) Ο ΜΗΧΑΝΙΚΟΣ

ΕΜΒΑΔΟΝ ΑΠΘ. 271 ΤΕΜΑΧΙΟΥ : 7.125 τ.μ.

ΔΗΛΩΣΗ ΜΗΧΑΝΙΚΟΥ (Ν.651/77)
 Ο κερών υπογεγραμμένος, ΣΙΑΠΡΟΠΟΥΛΟΣ ΔΗΜΗΤΡΙΟΣ, Πάτριος, Μηχανικός, δηλώνω υπεύθυνα κι εν γνώσει των συνεπειών του Νόμου ότι το αντιστοιχεί ακίνητο στην Μανιακίου, Ανωδορίου έτους 1971 αποτελεί Κοινόχρηστη έκταση, κληρονομία ΥΠΑΑΥ.

Το ακίνητο είναι εκτός ορίων οικιστικού, εκτός Ζώνης, εκτός ΖΟΕ, εκτός επικρατέστων πολεοδομικών. Είναι άφρατο αλλά μη οικοδομήσιμο, εκτός περιοχής ΝΑΤΥΡΑ και δεν υπάγεται στις διατάξεις του Ν.1337/83 και συνεπώς δεν αφορά εμπορική χρήση ή άλλη χρήση. Δεν διαβιβάζονται γηραιά μετρητικά ψήφισμα σε αντιστόχο 20,00 μ. - ούτε ψήφισμα, ούτε αερογύψ φουσκτό αέριο εντός αυτού και κατά μήκος του προσόχου του εν θέμα εγκαταστάσεων δεν υπάρχουν δένδρα. Έχουν αποδοκιμασθεί σε εμπορική όψη.

ΔΗΛΩΣΗ ΙΔΙΟΚΤΗΤΗ (Ν. 4030/2011)
 Τα όρια του γηπέδου υποδείχθηκαν από εμένα και είναι τα ορόφα. Δεν υπάρχει στο ακίνητο ανδραπέσο κτίσμα ή κάποια ανέλεγκτη κατασκευή.

ΜΕΛΕΤΗΤΗΣ

ΣΙΑΠΡΟΠΟΥΛΟΣ ΔΗΜΗΤΡΙΟΣ
 ΠΟΛΙΤΙΚΟΣ ΜΗΧΑΝΙΚΟΣ
 25ης Μαρτίου 102
 ΠΤΟΛΕΜΑΙΔΑ

ΑΠΟΤΥΠΩΣΗ ΑΓΡΟΤΕΜΑΧΙΟΥ

θέση ΚΤΗΜΑΤΙΚΗ ΠΕΡΙΟΧΗ ΜΑΝΙΑΚΙΟΥ - ΕΚΤΟΣ ΣΧΕΔΙΟΥ

ΘΕΜΑ ΣΧΕΔΙΟΥ	αφ. σχέδιου
Τοπογραφικό Διάγραμμα	
αριθ. 271 ακινήτου Ανωδορίου	
αριθ/τος Μανιακίου	κλίμακα
	1:500 1:5.000 1:50.000

ΜΕΛΕΤΗΤΗΣ

ΣΙΑΠΡΟΠΟΥΛΟΣ ΔΗΜΗΤΡΙΟΣ

χρόνος μελέτης ΙΑΝΟΥΑΡΙΟΣ 2022

εργασίες-υπογραφή θεολογική υπαρξιακή