

ΣΥΝΤΕΤΑΓΜΕΝΕΣ ΚΟΡΥΦΕΣ ΣΤΟ ΣΥΣΤΗΜΑ ΕΠΣΑ 87	
A1	312013,84 4505161,38
A2	312059,29 4505151,50
A3	312064,03 4505126,60
A4	312056,49 4505080,06
A5	312031,96 4505051,38
A6	312010,64 4505020,26
A7	311998,45 4505000,37
A8	311939,72 4504973,63
A9	311915,56 4504991,14
A10	311963,59 4505069,34
A11	311989,31 4505104,08
A12	312010,54 4505144,39

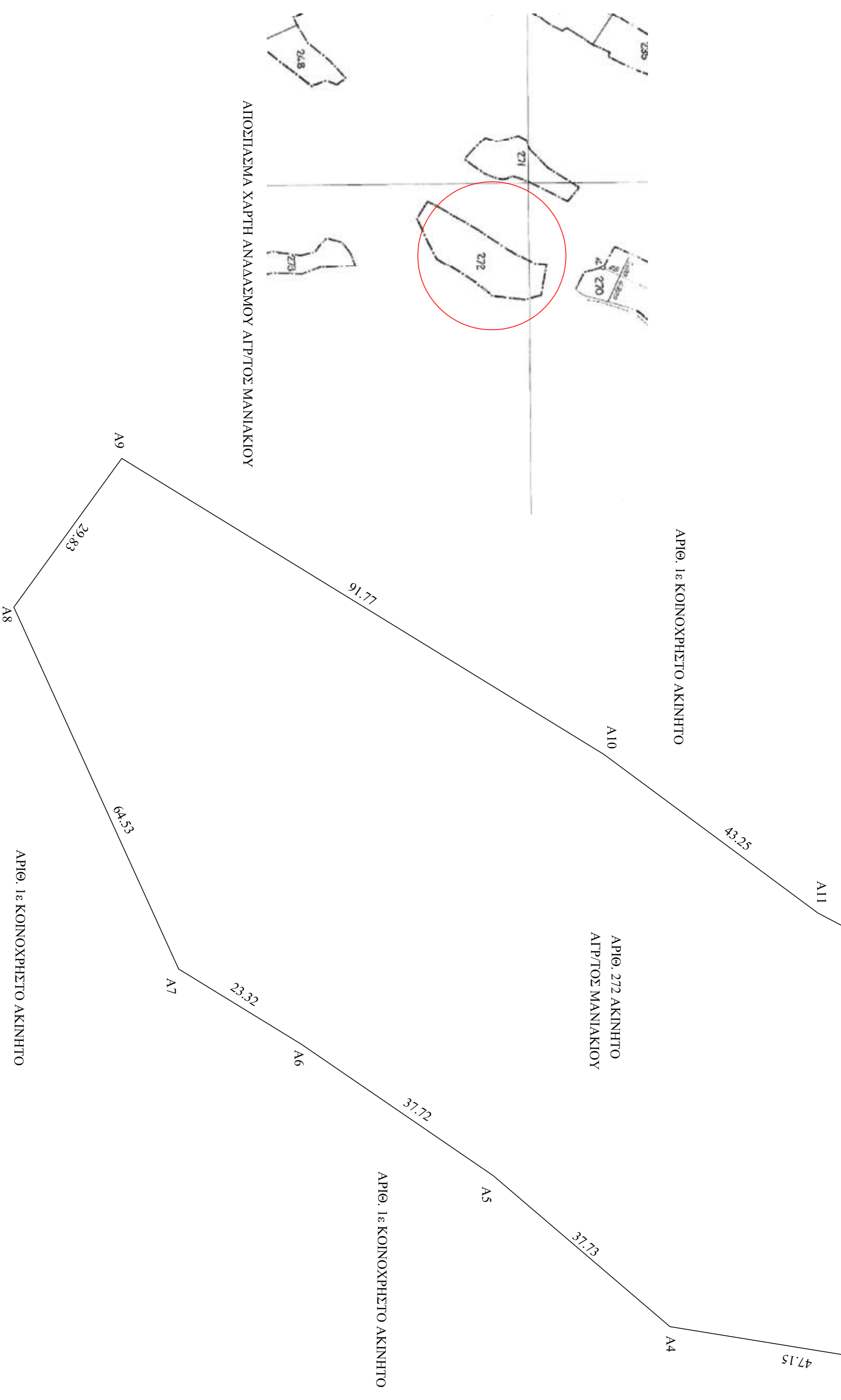

ΑΠΟΣΠΑΣΜΑ ΧΑΡΤΗ ΓΥΣ 1: 50.000 ΦΥΛΛΑΝΘ ΠΥΡΡΤΩΝ



ΑΠΟΣΠΑΣΜΑ ΟΡΘΟΦΩΤΟΧΑΡΤΗ

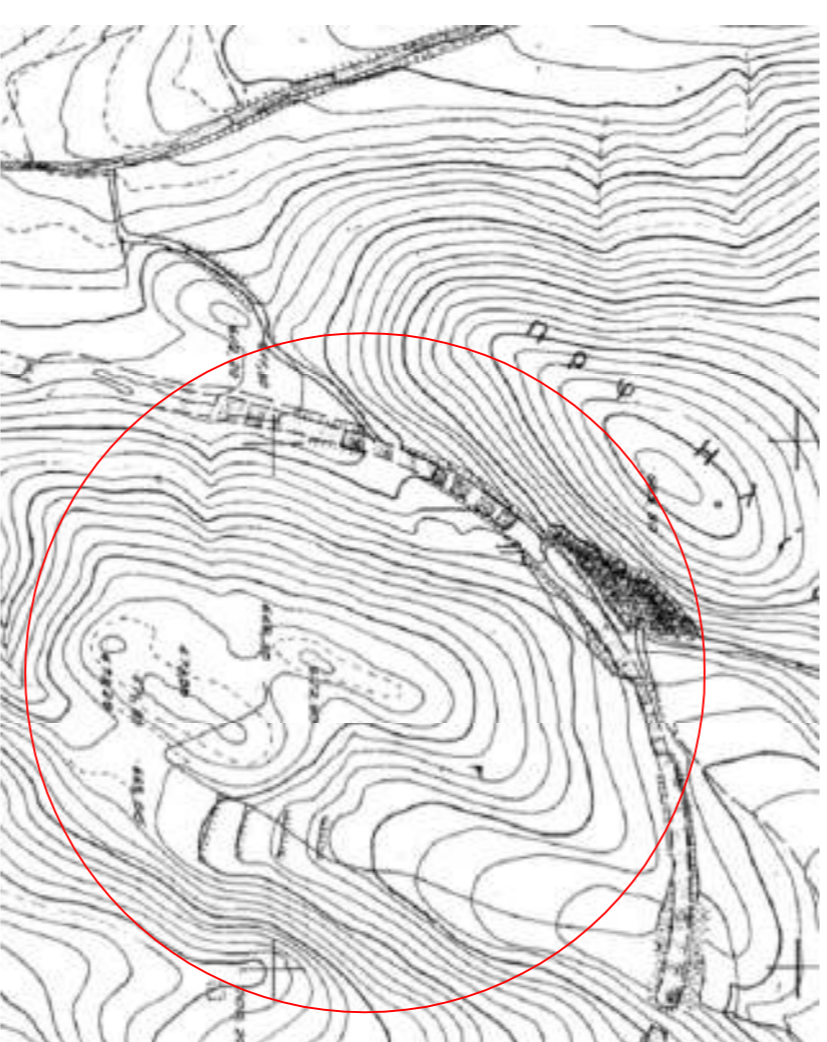

ΑΠΟΣΠΑΣΜΑ ΧΑΡΤΗ ΓΥΣ ΑΡΙΘ. ΠΙΝΑΚ. 3285.2

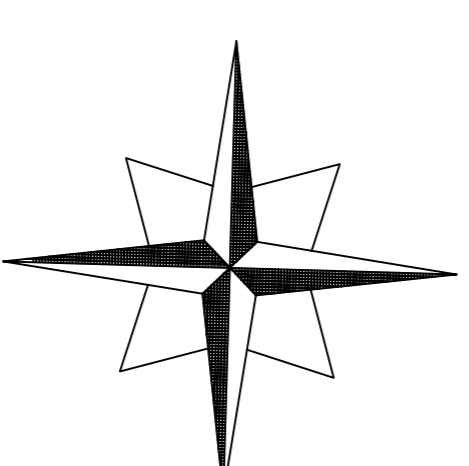

ΟΡΟΙ ΔΟΜΗΣΗΣ
Π.Α.2/4-4-85 (ΦΕΚ 270Α/31-05-85)
Όμοιος φροντιστηρίως και ισχύος.

ΑΡΧΙΤΕΚΤΟΝΑ: Εμβαδόν 4.000 τ.μ. ή κατά αναγκασίαν
ΚΑΛΥΨΗ: 10% της σκαμ. των γηπέδων ή κατά αναγκασίαν
ΣΥΝΤΕΛΕΣΤΗΣ ΔΟΜΗΣΗΣ: 0,2 ή κατά αναγκασίαν
ΜΕΤΕΤΟΣ ΑΡΘΡΟΣ ΟΡΘΩΣΕΩΝ: 2 ή κατά αναγκασίαν
ΜΕΤΕΤΟΣ ΥΨΟΣ ΟΡΘΩΣΕΩΝ: 7,5μ. ή κατά αναγκασίαν
ΑΠΟΣΤΑΣΕΙΣ ΑΠΟ ΟΡΙΑ: 1,5μ. ή κατά αναγκασίαν

ΔΗΛΩΣΗ ΜΗΧΑΝΙΚΟΥ (Ν.1599/1986-ΑΡΘΡΟ 8-Α' 75)
Τα συγκεκριμένα γεωμετρικά δεν εμφανίζονται στις διακρίξεις εν γένει εκτάσεις, σύμφωνα με το άρθρο 20 παρ.6 του Ν.3889/2010 το άρθρο 142 παρ.3 του Ν.4483/2017 ΦΕΚ Α 107/3-1-07-2017 και της αριθμ. 7359/22-01-2021 Απόφασης Ανάφρασης Διακρίσεων γηπέδων ερπαισμημάτων Π.Ε. Φλώρινας (Α.Α.Α. Φ94910ΡΠ11-5719) Ο ΜΗΧΑΝΙΚΟΣ

ΕΜΒΑΔΟΝ ΑΡΙΘ. 272 ΤΕΜΑΧΙΟΥ : 12.500 τ.μ.

ΔΗΛΩΣΗ ΜΗΧΑΝΙΚΟΥ (Ν.651/77)
Ο κτίσιος υπογεγραμμένος, ΣΙΑΗΡΟΠΟΥΛΟΣ ΔΗΜΗΤΡΙΟΣ, Πολίτης, Μυζακλής, δηλώνει υπεύθυνα κι εν γνώσει των συνεπειών του Νόμου ότι το απογραφόμενο ακίνητο ερπ/τος Μανιακίου, Αναδόχου: έτους 1971 αποτελεί Κοινωχρηστικό, περιλήφθηκε ΥΠ.Α.Α.Τ.

Το ακίνητο είναι κατά τους όρους: «κατά Ζώνης», «κατά ΖΟΕ», «κατά συγκεκριμένων δημοτολογικών». Είναι «απτό αλλά μη οικοδομημένο» προς προώθηση ΝΑΤΥΡΑ και δεν υπάρχει στις διατάξεις του Ν.1337/83 και συνεπώς δεν οφείλει εισφορές σε γη και αργίλη. Δεν διέγρονται γεωμετρικές πληροφορίες σε απόσταση 20,00 μ. ούτε πέλαγος, ούτε αερογόνος φυσικού αερίου εντός αυτού και κατά μήκος του αποστάσεων των εν θέσει ερπαισμημάτων δεν υπάρχουν δένδρα. Έχουν αρθρωσάνο σε ερπαισμητικό δόμο.

ΔΗΛΩΣΗ ΙΔΙΟΚΤΗΤΗ (Ν. 4030/2011)
Τα όρια του τμήματος υποδείχθηκαν από μέγιστο και είναι τα οφέλη. Δεν υπάρχει στο ακίνητο υπήκοο κτίσμα ή κάποια αδόμητα κτισμακία.

<p>ΜΕΛΕΤΗΤΗΣ 25ης Μαρτίου 102 ΠΤΟΛΕΜΑΙΔΑ</p>	
επιδόχως ΜΑΛΕΖΙΑΝΗΣ ΛΕΥΤΕΡΗΣ	εργο ΑΠΟΓΥΠΩΣΗ ΑΙΡΟΤΕΜΑΧΙΟΥ
θέση ΚΤΗΜΑΤΙΚΗ ΠΕΡΙΟΧΗ ΜΑΝΙΑΚΙΟΥ - ΕΚΤΟΣ ΣΧΕΔΙΟΥ	
ΘΕΜΑ ΣΧΕΔΙΟΥ Τοπογραφικό Διάρθρωση αριθμ. 272 ακινήτου Αναδόχου ερ/τος Μανιακίου	αρ. σχέδιου κλίμακα 1:500 1:5.000 1:50.000
ΜΕΛΕΤΗΤΗΣ ΣΙΑΗΡΟΠΟΥΛΟΣ ΔΗΜΗΤΡΙΟΣ	
χρόνος μελέτης ΙΑΝΟΥΑΡΙΟΣ 2022	
σχεδιασμός-υπογραφή	θεώρηση υπηκόου