

ΑΠΟΣΠΑΣΜΑ ΧΑΡΤΗ ΣΥΜΠΛΗΡΩΜΑΤΙΚΗΣ ΔΙΑΝΟΜΗΣ ΕΤΟΥΣ 1973 ΑΓΡ/ΤΟΣ ΑΝΤΙΠΟΝΟΥ

ΑΠΟΣΠΑΣΜΑ ΧΑΡΤΗ ΣΥΜΠΛΗΡΩΜΑΤΙΚΗΣ ΔΙΑΝΟΜΗΣ ΕΤΟΥΣ 1973 ΑΓΡ/ΤΟΣ ΑΝΤΙΠΟΝΟΥ

ΑΠΟΣΠΑΣΜΑ ΧΑΡΤΗ ΓΥΣ ΦΥΛΑΟ ΠΥΡΡΙΩΝ

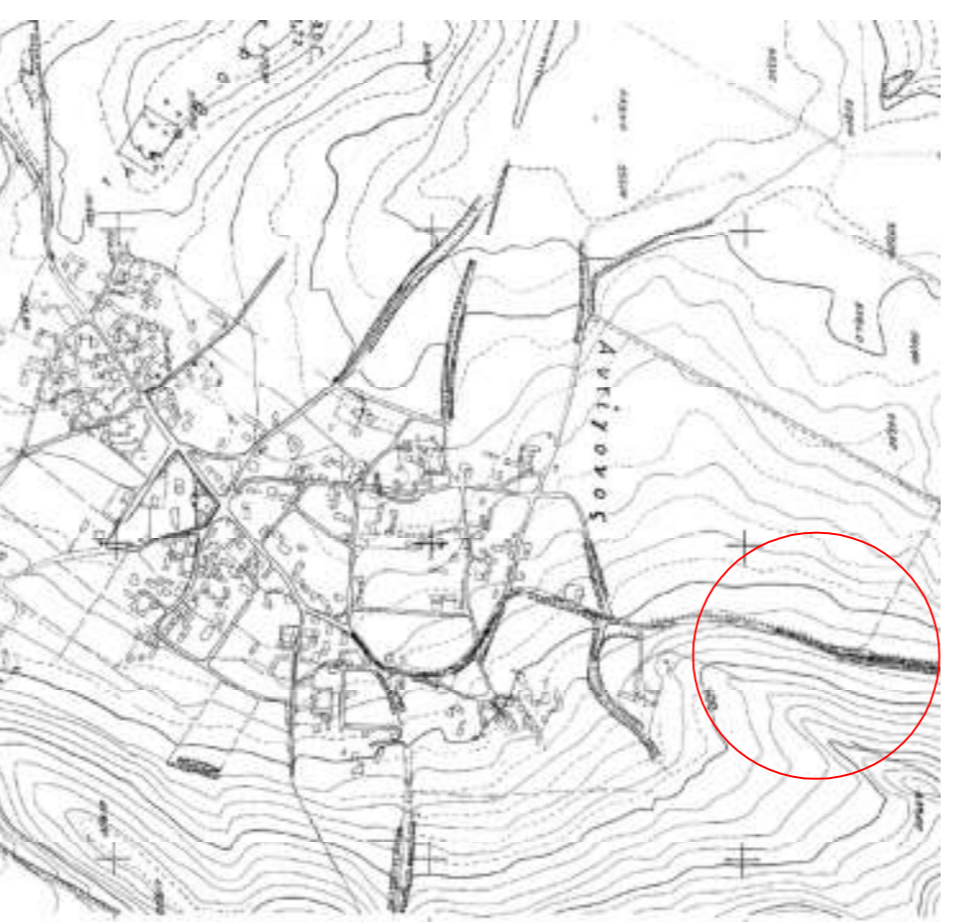

ΑΠΟΣΠΑΣΜΑ ΧΑΡΤΗ ΓΥΣ ΑΡΙΘ. ΠΙΝΑΚ. 3285.5

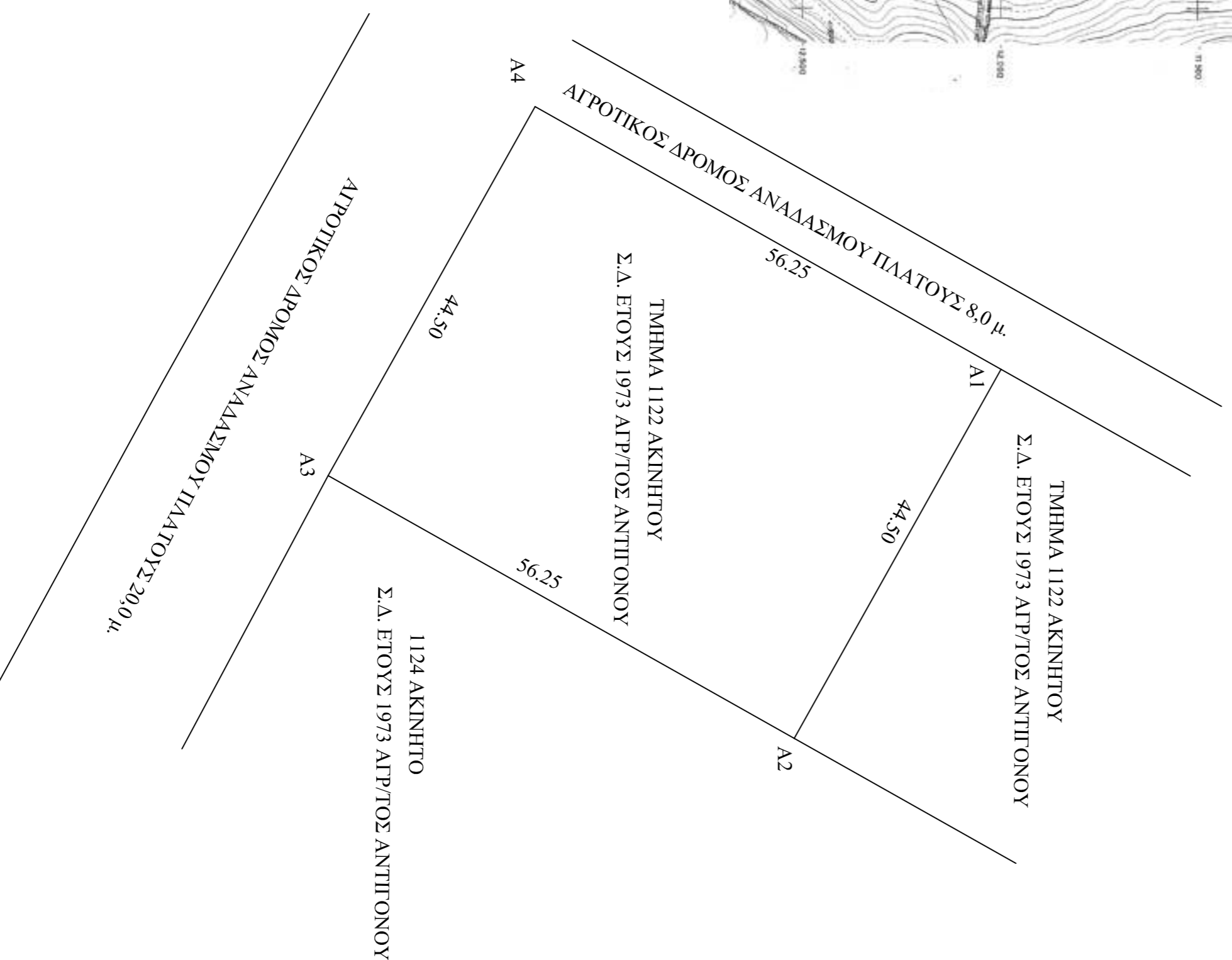

ΑΠΟΣΠΑΣΜΑ ΟΡΘΟΦΩΤΟΧΑΡΤΗ

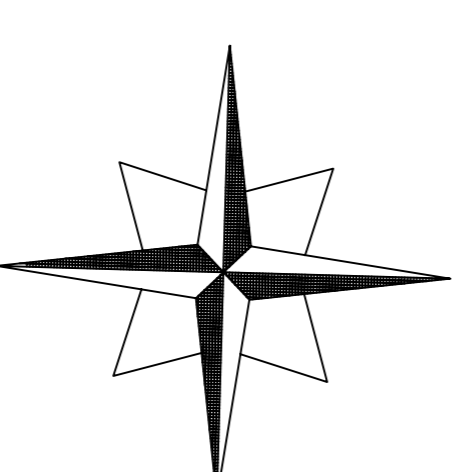

ΟΡΟΙ ΔΟΜΗΣΗΣ
Π.Δ.24-4-85 (Φ.Ε.Κ 270Α/31-05-85)
Όπου τροποποιήθηκε και ισχύει.

ΑΡΤΟΤΗΤΑ: Εμβαδόν 4.000 τ.μ. ή κατά παρόμοια
ΚΑΛΥΨΗ: 10% της εσοχ. του γηπέδου ή κατά παρόμοια
ΣΥΝΤΕΛΕΣΤΗΣ ΔΟΜΗΣΗΣ: 0,2 ή κατά παρόμοια
ΜΕΠΕΤΟΣ ΔΡΩΜΟΣ ΟΡΟΦΩΝ: 2 ή κατά παρόμοια
ΜΕΠΕΤΟ ΥΨΟΣ ΟΡΟΦΩΝ: 7,5μ. ή κατά παρόμοια
ΑΠΟΣΤΑΣΕΙΣ ΑΠΟ ΟΡΙΑ: 15μ. ή κατά παρόμοια

ΣΥΝΤΕΛΙΑ ΜΕΝΕΣ ΚΟΡΥΦΩΝ	ΔΗΛΩΣΗ ΜΗΧΑΝΙΚΟΥ (Ν.1599/1986-ΑΡΘΡΟ 8-Α' 75)
ΣΤΟ ΣΥΣΤΗΜΑ ΕΤ.Σ.Α 87	Τα συγκεκριμένα γεωμετρικά δεν φαίνεται στις όψεις εν γένει
A1 310291,56	4502214,17
A2 310300,38	4502192,42
A3 310302,73	4502143,43
A4 310263,91	4502165,19
ΕΜΒΑΔΟΝ ΤΜΗΜΑΤΟΣ ΑΡΙΘ. 1122 ΤΕΜΑΧΙΟΥ: 2.503 τ.μ.	Ο ΜΗΧΑΝΙΚΟΣ

ΔΗΛΩΣΗ ΜΗΧΑΝΙΚΟΥ (Ν.651/77)

Ο κτιριακός υπογρομμικός, ΣΙΑΡΟΠΟΥΛΟΣ ΔΗΜΗΤΡΙΟΣ, Πολιτικός Μηχανικός, δηλώνει υπεύθυνα κι εν γένει τον σχεδιασμό του Νόμιου ότι το αναρτημένο ακίνητο αγρού Αντιπόων, Σουλτανοπούλης Διεύθυνσης Έτους 1973 αποτελεί Κοινόχρηστη έκταση, κοινόχρηστη ΥΠΑΑΤ.

Το ακίνητο είναι εκτός ορίων οικισμού, εκτός Ζώνης, εκτός ΖΟΕ, εκτός επικρατέστευ πυροπροσταυ.

Είναι μη γήρτο και μη οικοδομήσιμο εκτός παροχής ΝΑΤΙΡΑ και δεν υπάγεται στις διατάξεις του Ν.1337/83 και συνεπώς δεν φορτίζει εισφορά σε γη και γρομμ. Δεν διέχονται γρομμίες μεταφορικές ρομμάτες σε απόσταση 20,00 μ., ούτε ρέματα, ούτε ερωγός φυσικού αερίου εντός αυτού και κατά μήκος του άκρωτός του εν όψει εργασιών που δεν υπάγονται σε εργασιολογικό.

ΔΗΛΩΣΗ ΙΔΙΟΚΤΗΤΗ (Ν. 4030/2011)

Τα όρια του γεωμετρου υποδείχθηκαν από μέτρα και είναι τα ορία. Δεν υπάρχει στο ακίνητο ανώγειρο κτίριο ή κάποια ανώγειρη κτισμαυ.

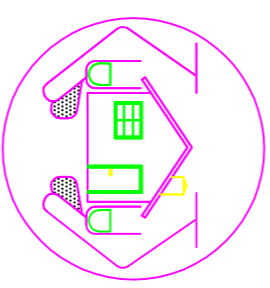

ΜΕΛΕΤΗΤΗΣ

ΣΙΑΡΟΠΟΥΛΟΣ ΔΗΜΗΤΡΙΟΣ
ΠΟΛΙΤΙΚΟΣ ΜΗΧΑΝΙΚΟΣ
25ης Μαρτίου 102
ΠΤΟΛΕΜΑΙΔΑ

αγοράστης
ΣΑΒΒΑΙΔΗΣ
ΙΩΑΝΝΗΣ

εργο

ΑΠΟΤΥΠΩΣΗ ΑΓΡΟΤΕΜΑΧΙΟΥ

θέση **ΚΤΗΜΑΤΙΚΗ ΠΕΡΙΟΧΗ ΑΝΤΙΠΟΝΟΥ - ΕΚΤΟΣ ΣΧΕΔΙΟΥ**

ΘΕΜΑ ΣΧΕΔΙΟΥ	αφ. σχέδιου
Τοπογραφικό Διάγραμμα	
Τμήματος αριθ. 1122 ακινήτου Σουλτα/κής	κλίμακα
Διανομής έτους 1973 αγρ/τος Αντιπόων	1:500 1:5.000 1:50.000

ΜΕΛΕΤΗΤΗΣ

ΣΙΑΡΟΠΟΥΛΟΣ ΔΗΜΗΤΡΙΟΣ

χρόνος μελέτης **ΦΕΒΡΟΥΑΡΙΟΣ 2022**

σημασμός-απογραφή

θεώρηση υπηρεσίας

ΜΕΛΕΤΗΤΗΣ	ΣΙΑΡΟΠΟΥΛΟΣ ΔΗΜΗΤΡΙΟΣ
χρόνος μελέτης	ΦΕΒΡΟΥΑΡΙΟΣ 2022
σημασμός-απογραφή	θεώρηση υπηρεσίας