

ΣΥΝΤΕΤΑΓΜΕΝΕΣ ΚΟΡΥΦΩΝ
Γεωδαιτικό σύστημα αναφοράς Ε.Γ.Σ.Α. 87

α/α	X	Y	Αποστάσεις
A	308638.60	4511054.10	---
B	308713.16	4511008.07	A - B: 87.63
Γ	308699.70	4510986.48	B - Γ: 25.44
Δ	308629.03	4511031.78	Γ - Δ: 83.94
A	308638.60	4511054.10	Δ - A: 24.28

Γεωδαιτικό σύστημα αναφοράς ΝΑΤΤ (40 45' -2 15')

α/α	X	Y
A	-2764.04	-2214.55
B	-2688.32	-2258.66
Γ	-2701.23	-2280.59
Δ	-2773.03	-2237.11
A	-2764.04	-2214.55

Εμβαδόν τεμαχίου = 2120.00 τ.μ. - Περίμετρος = 221.30 μ.

ΥΠΟΜΝΗΜΑ ΣΥΜΒΟΛΙΣΜΟΥ

— — — Όρια αγροτεμαχίου — — — Όρια όμορων αγροτεμαχίων (270) Αριθμός αγροτεμαχίου

ΠΑΡΑΤΗΡΗΣΕΙΣ

1. Το διάγραμμα είναι ενταγμένο στο κρατικό σύστημα συντεταγμένων ΕΓΣΑ '87
2. Οι διαστάσεις και το εμβαδόν υπολογίστηκαν αναλυτικά από τις συντεταγμένες των κορυφών
3. Τα όρια του γεωτεμαχίου 270 καθορίζονται από την Διανομή 1956-'57 Αγίου Παντελεήμονα
4. Η εξάρτηση σε ΕΓΣΑ '87 πραγματοποιήθηκε με σύστημα GPS και κάνοντας χρήση των Τριγωνομετρικών Σημείων Αγίου Γεώργιος και Αγίου Παντελεήμον.

ΔΗΛΩΣΗ ΜΗΧΑΝΙΚΟΥ (Ν. 651/77)

Δηλώνω σύμφωνα με το νόμο για το Αγροτεμάχιο με στοιχεία "Α-Β-Γ-Δ-Α" και με εμβαδόν 2.120,00τ.μ., αποτελεί το υπ' αριθμ. 270 αγροτεμάχιο, που βρίσκεται στο Αγρόκτημα Αγίου Παντελεήμονα στην Οριστική Διανομή 1956-'57 Αγίου Παντελεήμονα (Φύλλο 3) στο Δήμο Αμυνταίου Π.Ε. Φλώρινας, ότι:

- α) δεν είναι άρτιο και οικοδομήσιμο σύμφωνα με το άρθρο 1, παρ. 1 του Π.Δ. 24/05/1985 και τις ισχύουσες πολεοδομικές διατάξεις,
- β) βρίσκεται εκτός σχεδίου πόλεως της Τ/Κ Αγίου Παντελεήμονα του Δ. Αμυνταίου,
- γ) δεν εμπίπτει στις διατάξεις του νόμου 1337/83 περί εισφορών σε γή και χρήμα,
- δ) εντός του αγροτεμαχίου δεν διέρχονται εναέριες γραμμές μεταφοράς υψηλής τάσης της ΔΕΗ, αγωγός φυσικού αερίου, οδός προϋφιστάμενη του 1923 ή ρέμα,
- ε) όπως διακρίνεται στο απόσπασμα φύλλου χάρτη "ΠΤΟΛΕΜΑΪΣ" δεν εμπίπτει σε προστατευόμενη περιοχή Natura, και
- στ) εντός των όμορων γεωτεμαχίων δεν υφίστανται διατηρητέα κτίσματα.

Ο ΜΗΧΑΝΙΚΟΣ

ΚΩΝΣΤΑΝΤΙΝΟΣ Γ. ΤΖΑΡΑΛΗΣ
ΠΟΛΙΤΙΚΟΣ ΜΗΧΑΝΙΚΟΣ
ΠΟΛΥΤΕΧΝΙΚΗΣ ΣΧΟΛΗΣ ΑΠΤ.Θ.
ΜΕΛΟΣ Τ.Ε.Ε. ΑΡ. ΜΗΤΡΩΟΥ 104012
Π. ΜΕΛΑ 2 - ΑΜΥΝΤΑΙΟΥ - ΤΗΛ. 6972 034505
ΑΦΜ. 049593466 - ΔΩΤ. ΦΛΩΡΙΝΑΣ

ΟΔΟΠΟΡΙΚΟ ΣΚΑΡΙΦΗΜΑ
(ΥΠΟΒΑΘΡΟ ΟΡΘΟΦΩΤΟΧΑΡΤΗΣ ΚΤΗΜΑΤΟΛΟΓΙΟΥ) ΚΛΙΜΑΚΑ 1:10.000



ΑΠΟΣΠΑΣΜΑ ΦΥΛΛΟΥ ΧΑΡΤΗ Γ.Υ.Σ. "3275.5"
ΚΛΙΜΑΚΑ 1:5.000

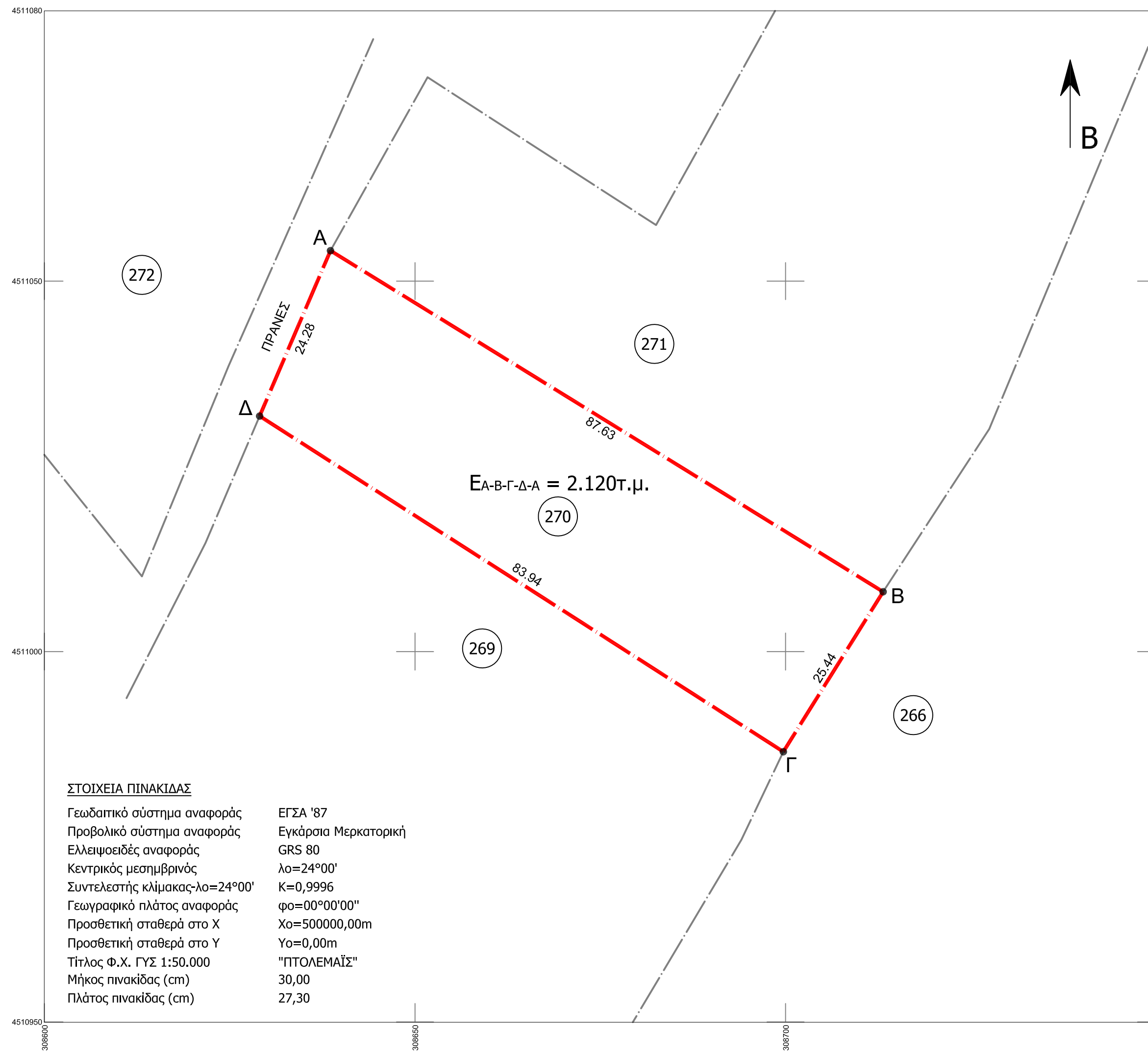
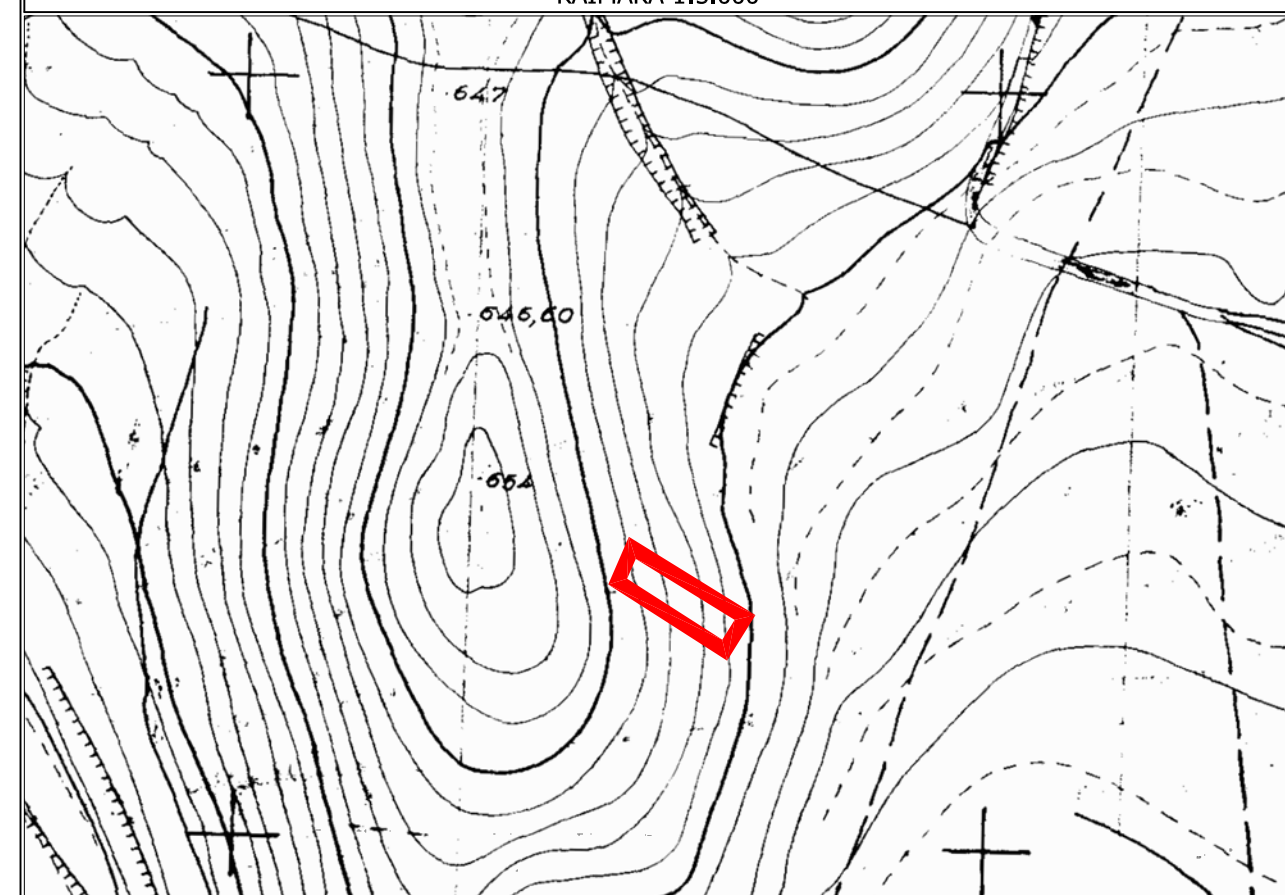

ΣΤΟΙΧΕΙΑ ΠΙΝΑΚΙΔΑΣ

Γεωδαιτικό σύστημα αναφοράς
Προβολικό σύστημα αναφοράς
Ελλειψοειδές αναφοράς
Κεντρικός μεσημβρινός
Συντελεστής κλίμακας-λο=24°00'
Γεωγραφικό πλάτος αναφοράς
Προσθετική σταθερά στο X
Προσθετική σταθερά στο Y
Τίτλος Φ.Χ. ΓΥΣ 1:50.000
Μήκος πινακίδας (cm)
Πλάτος πινακίδας (cm)

ΕΓΣΑ '87
Εγκάρσια Μερκατορική
GRS 80
λο=24°00'
K=0,9996
φο=00°00'00"
Χο=500000,00m
Υο=0,00m
"ΠΤΟΛΕΜΑΪΣ"
30,00
27,30

ΑΠΟΣΠΑΣΜΑ ΦΥΛΛΟΥ ΧΑΡΤΗ "ΠΤΟΛΕΜΑΪΣ"
ΚΛΙΜΑΚΑ 1:50.000



ΑΠΟΣΠΑΣΜΑ ΧΑΡΤΗ ΟΡΙΣΤΙΚΗΣ ΔΙΑΝΟΜΗΣ 1956-'57' ΑΓΙΟΥ ΠΑΝΤΕΛΕΗΜΟΝΑ
ΚΛΙΜΑΚΑ 1:5.000

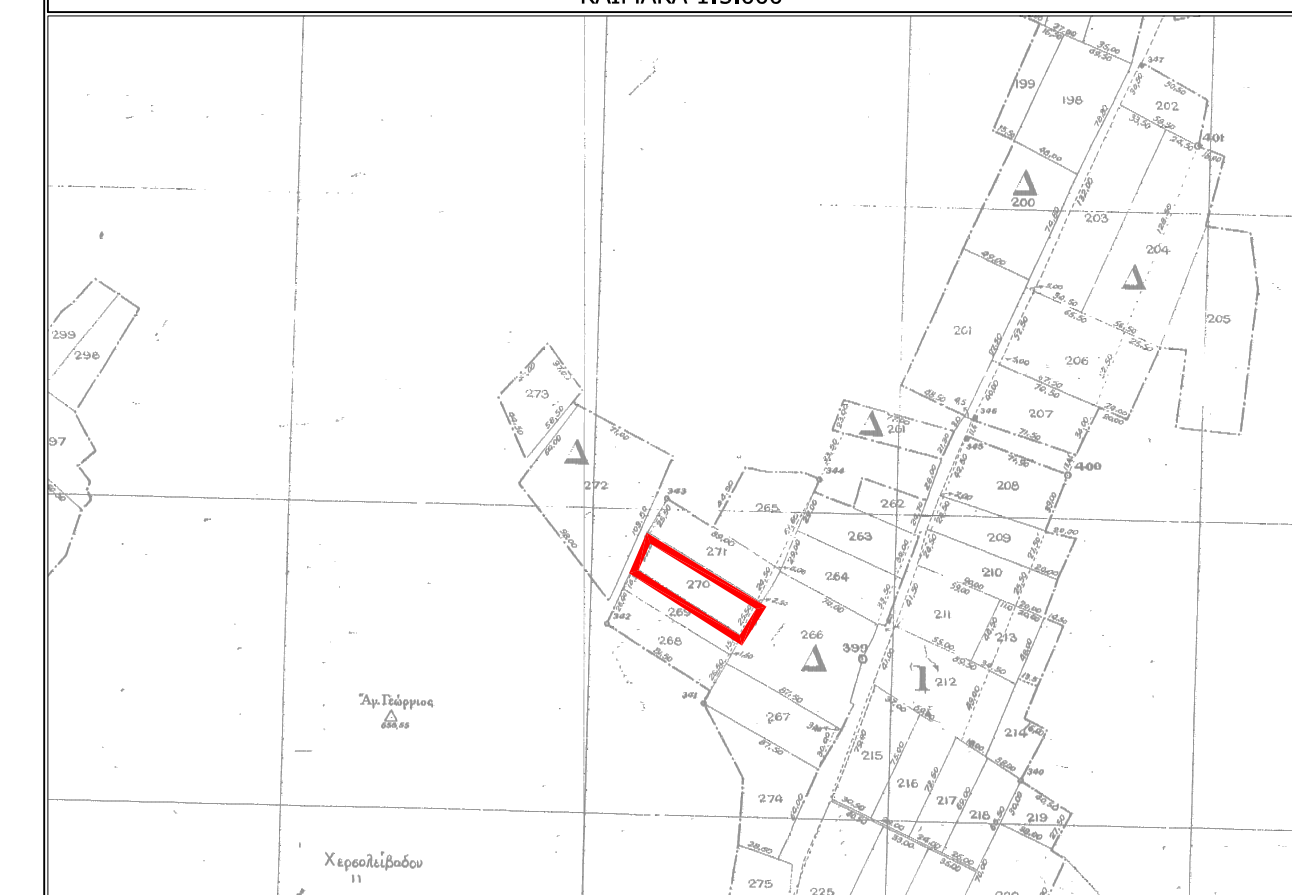

ΜΕΛΕΤΗΤΗΣ ΚΩΝΣΤΑΝΤΙΝΟΣ Γ. ΤΖΑΡΑΛΗΣ
ΠΟΛΙΤΙΚΟΣ ΜΗΧΑΝΙΚΟΣ Μ.Sc.

ΕΡΓΟΔΟΤΗΣ ΒΑΣΙΛΕΙΟΣ ΝΟΪΤΣΗΣ ΤΟΥ ΠΕΤΡΟΥ

ΕΡΓΟ ΤΟΠΟΓΡΑΦΙΚΗ ΑΠΟΤΥΠΩΣΗ
ΤΟΥ ΥΠ' ΑΡΙΘΜ. 270 ΑΓΡΟΤΕΜΑΧΙΟΥ

ΘΕΜΑ ΤΟΠΟΓΡΑΦΙΚΟ ΔΙΑΓΡΑΜΜΑ ΠΑΡΑΧΩΡΗΣΗΣ ΧΡΗΣΗΣ
(ΑΡΘΡΟ 4 Ν4061/12 ΚΑΙ ΑΡΘΡΟ 37 Ν.4235/14)

ΘΕΣΗ ΑΓΡΟΚΤΗΜΑ ΑΓΙΟΥ ΠΑΝΤΕΛΕΗΜΟΝΑ
ΟΡΙΣΤΙΚΗΣ ΔΙΑΝΟΜΗΣ 1956-'57' ΑΓΙΟΥ ΠΑΝΤΕΛΕΗΜΟΝΑ
ΔΗΜΟΥ ΑΜΥΝΤΑΙΟΥ - Π.Ε. ΦΛΩΡΙΝΑΣ

ΕΜΒΑΔΟΝ ΕΑ-Β-Γ-Δ-Α = 2.120τ.μ.

ΚΛΙΜΑΚΑ 1:500

ΗΜΕΡΟΜΗΝΙΑ ΙΑΝΟΥΑΡΙΟΣ 2018

ΥΠΟΓΡΑΦΗ

ΚΩΝΣΤΑΝΤΙΝΟΣ Γ. ΤΖΑΡΑΛΗΣ
ΠΟΛΙΤΙΚΟΣ ΜΗΧΑΝΙΚΟΣ
ΠΟΛΥΤΕΧΝΙΚΗΣ ΣΧΟΛΗΣ ΑΠΤ.Θ.
ΜΕΛΟΣ Τ.Ε.Ε. ΑΡ. ΜΗΤΡΩΟΥ 104012
Π. ΜΕΛΑ 2 - ΑΜΥΝΤΑΙΟΥ - ΤΗΛ. 6972 034505
ΑΦΜ. 049593466 - ΔΩΤ. ΦΛΩΡΙΝΑΣ

ΣΦΡΑΓΙΔΑ