

ΣΥΝΤΕΤΑΓΜΕΝΕΣ ΚΟΡΥΦΩΝ  
Γεωδαιτικό σύστημα αναφοράς Ε.Γ.Σ.Α. '87

α/α	X	Y	Αποστάσεις
A	307574.17	4508364.51	-----
B	307632.76	4508314.79	A - B: 76.85
Γ	307609.66	4508280.26	B - Γ: 41.54
Δ	307599.95	4508265.75	Γ - Δ: 17.46
E	307568.62	4508293.18	Δ - E: 41.64
Z	307539.90	4508318.31	E - Z: 38.16
A	307574.17	4508364.51	Z - A: 57.52

Γεωδαιτικό σύστημα αναφοράς HA TT (40 45' -2 15')

α/α	X	Y
A	-3699.42	-4978.72
B	-3721.63	-5013.83
Γ	-3730.96	-5028.58
Δ	-3762.98	-5001.97
E	-3792.33	-4977.58
Z	-3759.26	-4930.51
A	-3699.42	-4978.72

Εμβαδόν τετραγώνου = 4540,00 τ.μ. - Περίμετρος = 273,17 μ.

ΥΠΟΜΝΗΜΑ ΣΥΜΒΟΛΙΣΜΟΥ

— — — — — Όρια αγροτεμαχίου — — — — — Όρια όμορων αγροτεμαχίων (2690) Αριθμός αγροτεμαχίου

ΠΑΡΑΤΗΡΗΣΕΙΣ

1. Το διάγραμμα είναι ενταγμένο στο κρατικό σύστημα συντεταγμένων ΕΓΣΑ '87
2. Οι διαστάσεις και το εμβαδόν υπολογίστηκαν αναλυτικά από τις συντεταγμένες των κορυφών
3. Τα όρια του γεωτεμαχίου 2690 καθορίζονται από την Διανομή 1956-57 Αγίου Παντελεήμονα
4. Η εξάρτηση σε ΕΓΣΑ '87 πραγματοποιήθηκε με σύστημα GPS και κάνοντας χρήση των Τριγωνομετρικών Σημείων Άγιος Γεώργιος και Άγιος Παντελεήμονα.

ΔΗΛΩΣΗ ΜΗΧΑΝΙΚΟΥ (Ν. 651/77)

Δηλώνω σύμφωνα με το νόμο για το Αγροτεμάχιο με στοιχεία "Α-Β-Γ-Δ-Ε-Ζ-Α" και με εμβαδόν 4.540,00τ.μ., αποτελεί το υπ' αριθμ. 2690 αγροτεμάχιο, που βρίσκεται στο Αγρόκτημα Αγίου Παντελεήμονα στην Οριστική Διανομή 1956-57' Αγίου Παντελεήμονα (Φύλλο 8) στο Δήμο Αμυνταίου Π.Ε. Φλώρινας, ότι:

- α) είναι άρτιο και οικοδομήσιμο σύμφωνα με το άρθρο 1, παρ. 1 του Π.Δ. 24/05/1985 και τις ισχύουσες πολεοδομικές διατάξεις,
- β) βρίσκεται εκτός σχεδίου πόλεως της Τ/Κ Αγίου Παντελεήμονα του Δ. Αμυνταίου,
- γ) δεν εμπίπτει στις διατάξεις του νόμου 1337/83 περί εισφορών σε γή και χρήμα,
- δ) εντός του αγροτεμαχίου δεν διέρχονται εναερίες γραμμές μεταφοράς υψηλής τάσης της ΔΕΗ, αγωγός φυσικού αερίου, οδός προϋφιστάμενη του 1923 ή ρέμα,
- ε) όπως διακρίνεται στο απόσπασμα φύλλου χάρτη "ΠΤΟΛΕΜΑΪΣ" εμπίπτει σε προστατευόμενη περιοχή Natura, και
- στ) εντός των όμορων γεωτεμαχίων δεν υφίστανται διατηρητέα κτίσματα.

Ο ΜΗΧΑΝΙΚΟΣ  
ΚΩΝΣΤΑΝΤΙΝΟΣ Γ. ΤΖΑΡΑΛΗΣ  
ΠΟΛΥΤΕΧΝΙΚΗΣ ΣΧΟΛΗΣ Δ.Π.Θ.  
ΜΕΛΟΣ Τ.Ε.Ε. ΑΡ. ΜΗΤΡΩΟΥ 104012  
Π. ΜΕΛΟΣ 2 - ΔΗΜΟΥΣ - ΤΗΛ. 8972 034505  
ΑΦΜ: 049308246 - ΔΟΥ ΦΛΩΡΙΝΑΣ

ΟΔΟΙΠΟΡΙΚΟ ΣΚΑΡΙΦΗΜΑ  
(ΥΠΟΒΑΘΡΟ ΟΡΘΟΦΩΤΟΧΑΡΤΗΣ ΚΤΗΜΑΤΟΛΟΓΙΟΥ) ΚΛΙΜΑΚΑ 1:10.000



ΑΠΟΣΠΑΣΜΑ ΦΥΛΛΟΥ ΧΑΡΤΗ Γ.Υ.Σ. "3275.7"  
ΚΛΙΜΑΚΑ 1:5.000

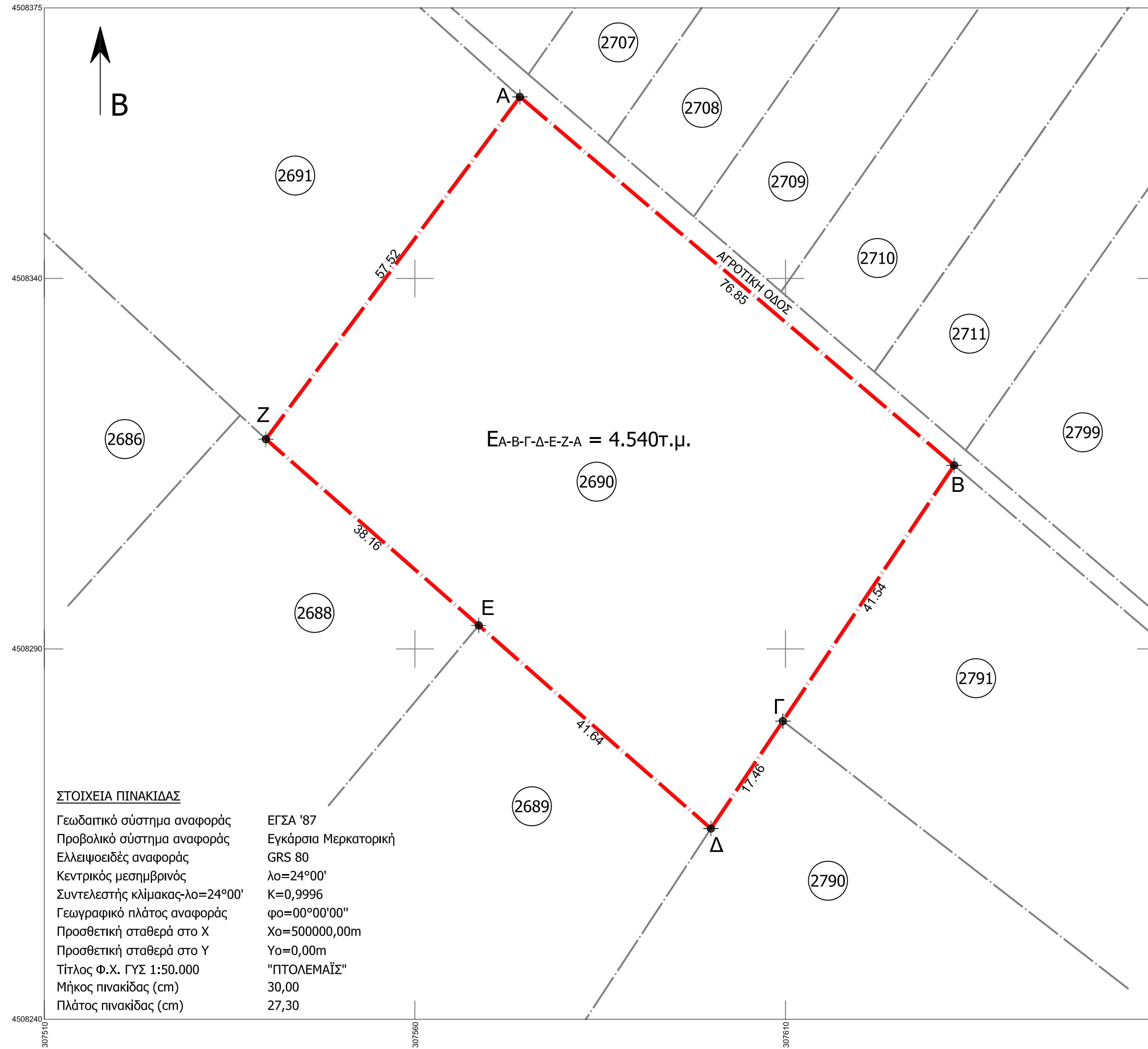
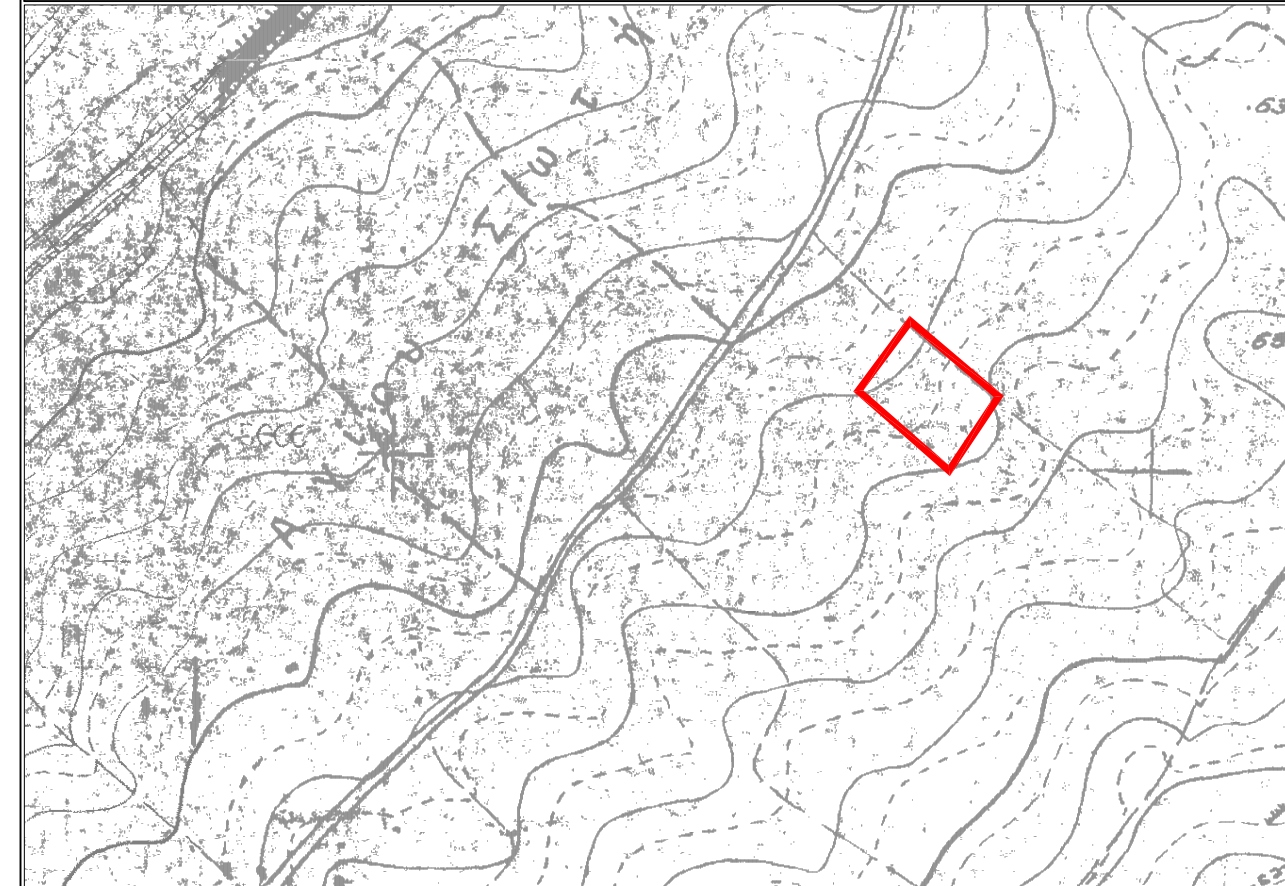

ΣΤΟΙΧΕΙΑ ΠΙΝΑΚΙΔΑΣ

Γεωδαιτικό σύστημα αναφοράς  
Προβολικό σύστημα αναφοράς  
Ελλειψοειδές αναφοράς  
Κεντρικός μεσημβρινός  
Συντελεστής κλίμακας-λο=24°00'  
Γεωγραφικό πλάτος αναφοράς  
Προσθετική σταθερά στο X  
Προσθετική σταθερά στο Y  
Τίτλος Φ.Χ. ΓΥΣ 1:50.000  
Μήκος πινακίδας (cm)  
Πλάτος πινακίδας (cm)

ΕΓΣΑ '87  
Εγκάρσια Μερκατορική  
GRS 80  
λο=24°00'  
Κ=0,9996  
φο=00°00'00"  
Χο=500000,00m  
Υο=0,00m  
"ΠΤΟΛΕΜΑΪΣ"  
30,00  
27,30

ΑΠΟΣΠΑΣΜΑ ΦΥΛΛΟΥ ΧΑΡΤΗ "ΠΤΟΛΕΜΑΪΣ"  
ΚΛΙΜΑΚΑ 1:50.000

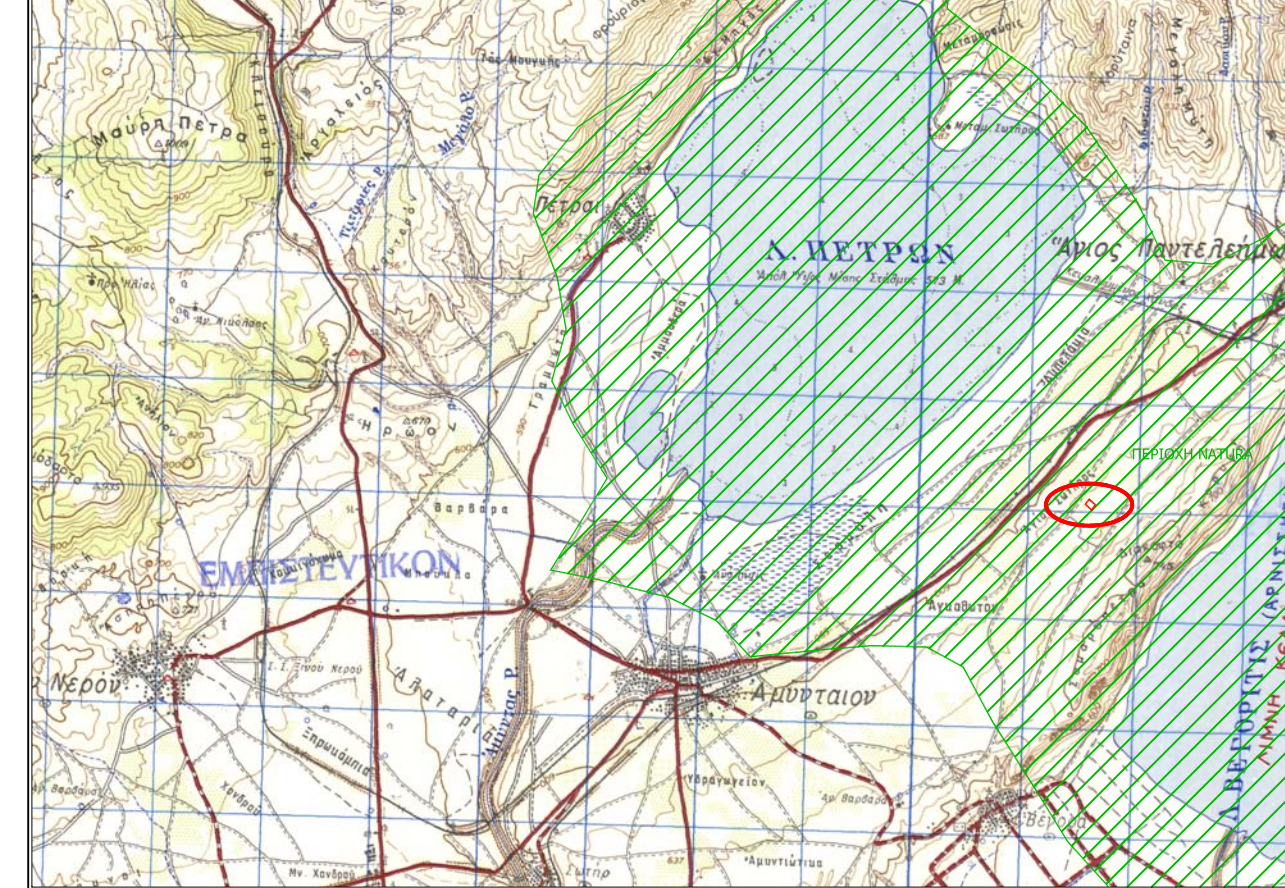

ΑΠΟΣΠΑΣΜΑ ΧΑΡΤΗ ΟΡΙΣΤΙΚΗΣ ΔΙΑΝΟΜΗΣ 1956-57' ΑΓΙΟΥ ΠΑΝΤΕΛΕΗΜΟΝΑ  
ΚΛΙΜΑΚΑ 1:5.000

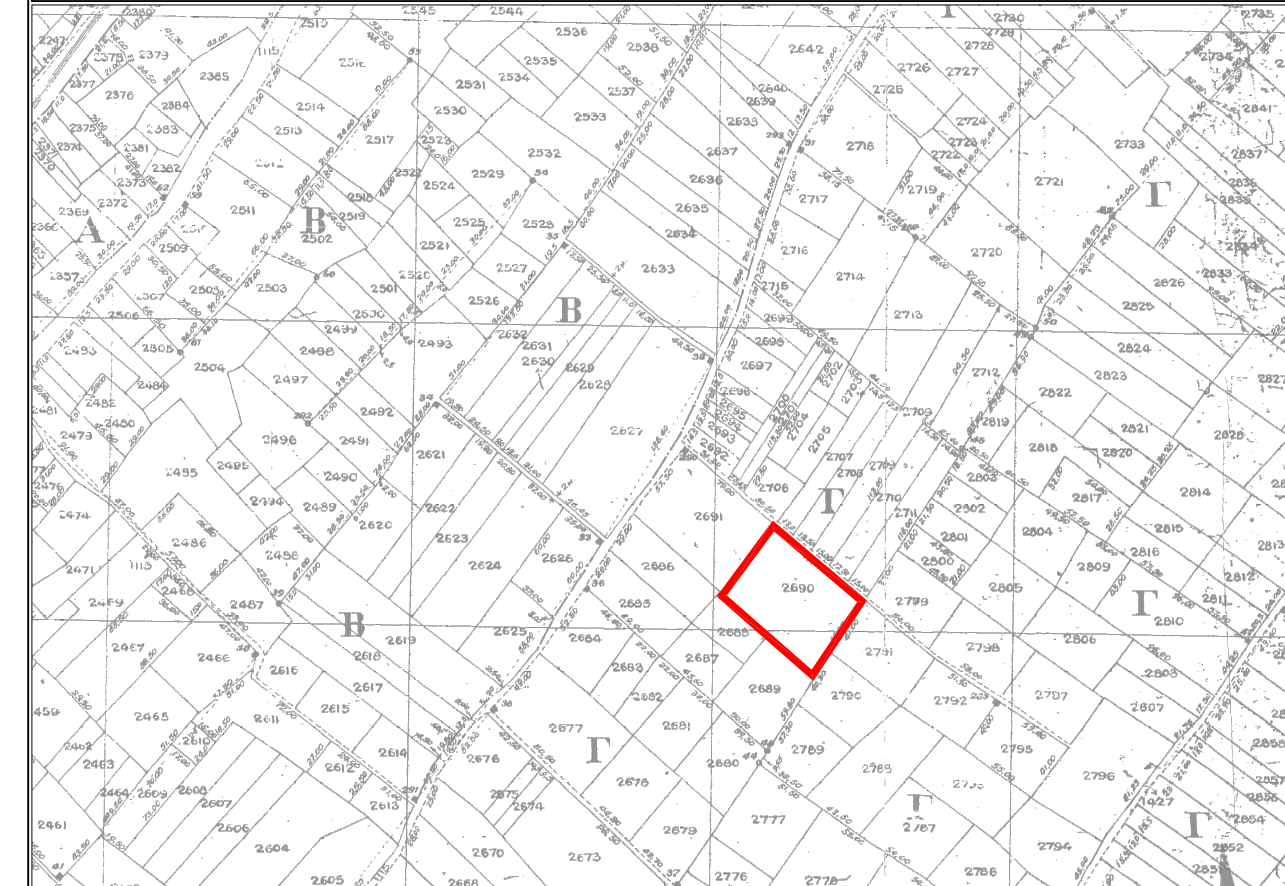

ΜΕΛΕΤΗΤΗΣ ΚΩΝΣΤΑΝΤΙΝΟΣ Γ. ΤΖΑΡΑΛΗΣ  
ΠΟΛΙΤΙΚΟΣ ΜΗΧΑΝΙΚΟΣ M.Sc.

ΕΡΓΟΔΟΤΗΣ ΒΑΣΙΛΕΙΟΣ ΝΟΪΤΣΗΣ ΤΟΥ ΠΕΤΡΟΥ

ΕΡΓΟ ΤΟΠΟΓΡΑΦΙΚΗ ΑΠΟΤΥΠΩΣΗ  
ΤΟΥ ΥΠ' ΑΡΙΘΜ. 2690 ΑΓΡΟΤΕΜΑΧΙΟΥ

ΘΕΜΑ ΤΟΠΟΓΡΑΦΙΚΟ ΔΙΑΓΡΑΜΜΑ ΠΑΡΑΧΩΡΗΣΗΣ ΧΡΗΣΗΣ  
(ΑΡΘΡΟ 4 Ν4061/12 ΚΑΙ ΑΡΘΡΟ 37 Ν.4235/14)

ΘΕΣΗ ΑΓΡΟΚΤΗΜΑ ΑΓΙΟΥ ΠΑΝΤΕΛΕΗΜΟΝΑ  
ΟΡΙΣΤΙΚΗΣ ΔΙΑΝΟΜΗΣ 1956-57' ΑΓΙΟΥ ΠΑΝΤΕΛΕΗΜΟΝΑ  
ΔΗΜΟΥ ΑΜΥΝΤΑΙΟΥ - Π.Ε. ΦΛΩΡΙΝΑΣ

ΕΜΒΑΔΟΝ ΕΑ-Β-Γ-Δ-Ε-Ζ-Α = 4.540 τ.μ.

ΚΛΙΜΑΚΑ 1:500

ΗΜΕΡΟΜΗΝΙΑ ΙΑΝΟΥΑΡΙΟΣ 2018

ΥΠΟΓΡΑΦΗ

ΚΩΝΣΤΑΝΤΙΝΟΣ Γ. ΤΖΑΡΑΛΗΣ  
ΠΟΛΙΤΙΚΟΣ ΜΗΧΑΝΙΚΟΣ  
ΠΟΛΥΤΕΧΝΙΚΗΣ ΣΧΟΛΗΣ Δ.Π.Θ.  
ΜΕΛΟΣ Τ.Ε.Ε. ΑΡ. ΜΗΤΡΩΟΥ 104012  
Π. ΜΕΛΟΣ 2 - ΔΗΜΟΥΣ - ΤΗΛ. 8972 034505  
ΑΦΜ: 049308246 - ΔΟΥ ΦΛΩΡΙΝΑΣ

ΣΦΡΑΓΙΔΑ