

ΣΥΝΤΕΤΑΓΜΕΝΕΣ ΚΟΡΥΦΩΝ  
Γεωδαιτικό σύστημα αναφοράς Ε.Γ.Σ.Α. 87

α/α	X	Y	Αποστάσεις
A	308878.02	4509467.52	---
B	308929.50	4509394.93	A - B: 89.00
Γ	308900.85	4509370.74	B - Γ: 37.50
Δ	308847.75	4509446.24	Γ - Δ: 92.30
A	308878.02	4509467.52	Δ - A: 37.00

Γεωδαιτικό σύστημα αναφοράς HAΤΤ (40 45' -2 15')

α/α	X	Y
A	-2484.08	-3794.49
B	-2430.75	-3865.74
Γ	-2458.78	-3890.65
Δ	-2513.79	-3816.54
A	-2484.08	-3794.49

Εμβαδόν τεμαχίου = 3370.00 τ.μ. - Περίμετρος = 255.80 μ.

ΥΠΟΜΝΗΜΑ ΣΥΜΒΟΛΙΣΜΟΥ

— — — — — Όρια αγροτεμαχίου — — — — — Όρια όμορων αγροτεμαχίων (1471) Αριθμός αγροτεμαχίου

- ΠΑΡΑΤΗΡΗΣΕΙΣ**
1. Το διάγραμμα είναι ενταγμένο στο κρατικό σύστημα συντεταγμένων ΕΓΣΑ '87
  2. Οι διαστάσεις και το εμβαδόν υπολογίστηκαν αναλυτικά από τις συντεταγμένες των κορυφών
  3. Τα όρια του γεωτεμαχίου 1471 καθορίζονται από την Διανομή 1956-57 Αγίου Παντελεήμονα
  4. Η εξάρτηση σε ΕΓΣΑ '87 πραγματοποιήθηκε με σύστημα GPS και κάνοντας χρήση των Τριγωνομετρικών Σημείων Άγιος Γεώργιος και Άγιος Παντελεήμονα.

**ΔΗΛΩΣΗ ΜΗΧΑΝΙΚΟΥ (N. 651/77)**  
Δηλώνω σύμφωνα με το νόμο για το Αγροτεμάχιο με στοιχεία "Α-Β-Γ-Δ-Α" και με εμβαδόν 3.370,00τ.μ., αποτελεί το υπ' αριθμ. 1471 αγροτεμάχιο, που βρίσκεται στο Αγρόκτημα Αγίου Παντελεήμονα στην Οριστική Διανομή 1956-57' Αγίου Παντελεήμονα (Φύλλο 6) στο Δήμο Αμυνταίου Π.Ε. Φλώρινας, ότι:  
α) δεν είναι άρτιο και οικοδομίσιο σύμφωνα με το άρθρο 1, παρ. 1 του Π.Δ. 24/05/1985 και τις ισχύουσες πολεοδομικές διατάξεις,  
β) βρίσκεται εκτός σχεδίου πόλεως της Τ/Κ Αγίου Παντελεήμονα του Δ. Αμυνταίου,  
γ) δεν εμπίπτει στις διατάξεις του νόμου 1337/83 περί εισαφορών σε γή και χρήμα,  
δ) εντός του αγροτεμαχίου δεν διέρχονται εναέριες γραμμές μεταφοράς υψηλής τάσης της ΔΕΗ, αγωγός φυσικού αερίου, οδός προϋφιστάμενη του 1923 ή ρέμα,  
ε) όπως διακρίνεται στο απόσπασμα φύλλου χάρτη "ΠΤΟΛΕΜΑΪΣ" εμπίπτει σε προστατευόμενη περιοχή Natura, και  
στ) εντός των όμορων γεωτεμαχίων δεν υφίστανται διατηρητέα κτίσματα.

Ο ΜΗΧΑΝΙΚΟΣ

ΚΩΝΣΤΑΝΤΙΝΟΣ Γ. ΤΖΑΡΑΛΗΣ  
ΠΟΛΙΤΙΚΟΣ ΜΗΧΑΝΙΚΟΣ  
ΠΟΛΥΤΕΧΝΙΚΗΣ ΣΧΟΛΗΣ Α.Π.Θ.  
ΜΕΛΟΣ Τ.Ε.Ε. ΑΡ. ΜΗΤΡΩΟΥ 104012  
Π. ΜΕΛΟΣ Σ. ΑΓΡΟΤΕΜΑΧΙΩΝ Τ.Ε.Ε. 892 034505  
Α.Φ.Μ. 049231166 - ΔΟΥ ΦΛΩΡΙΝΑΣ

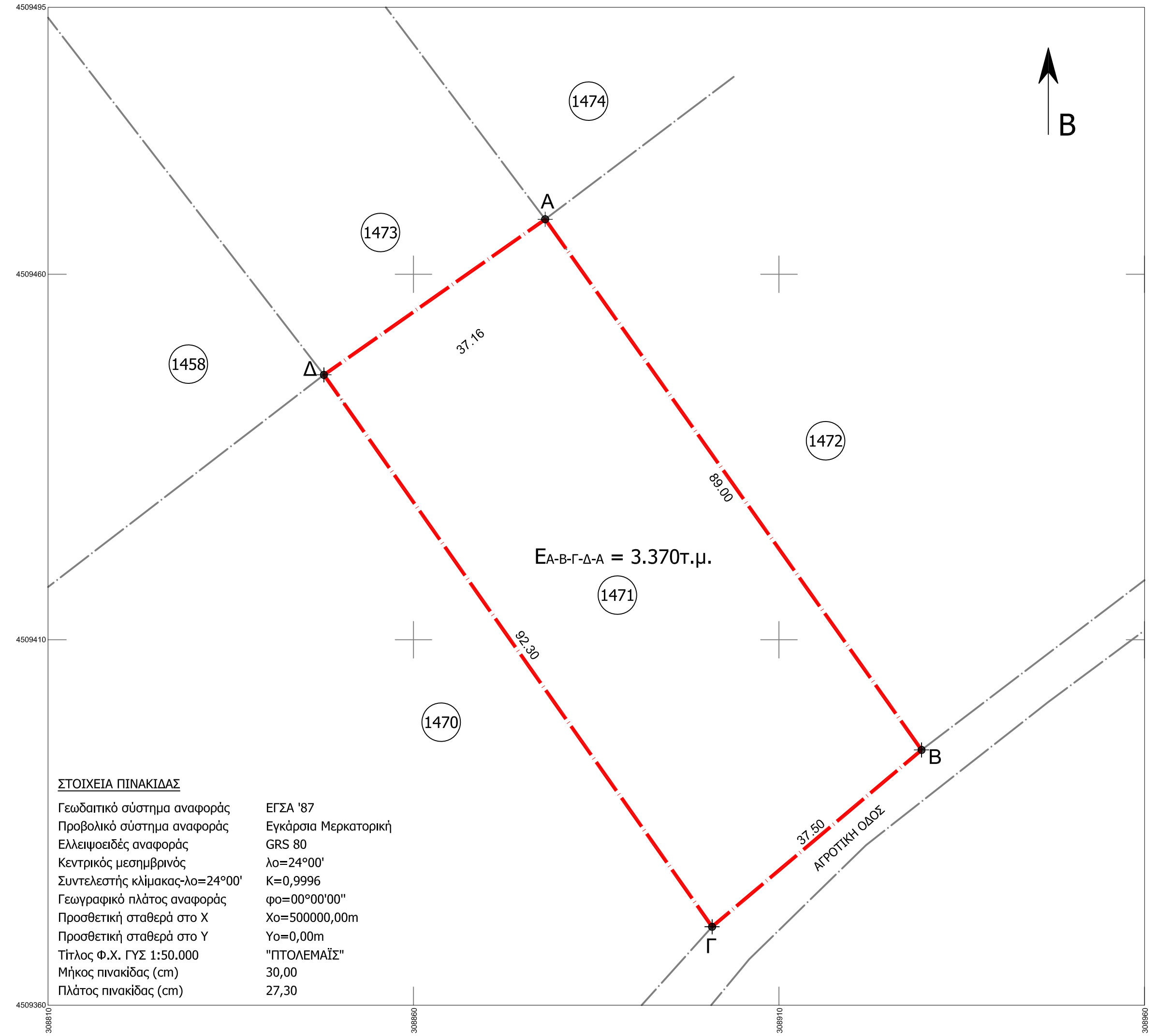
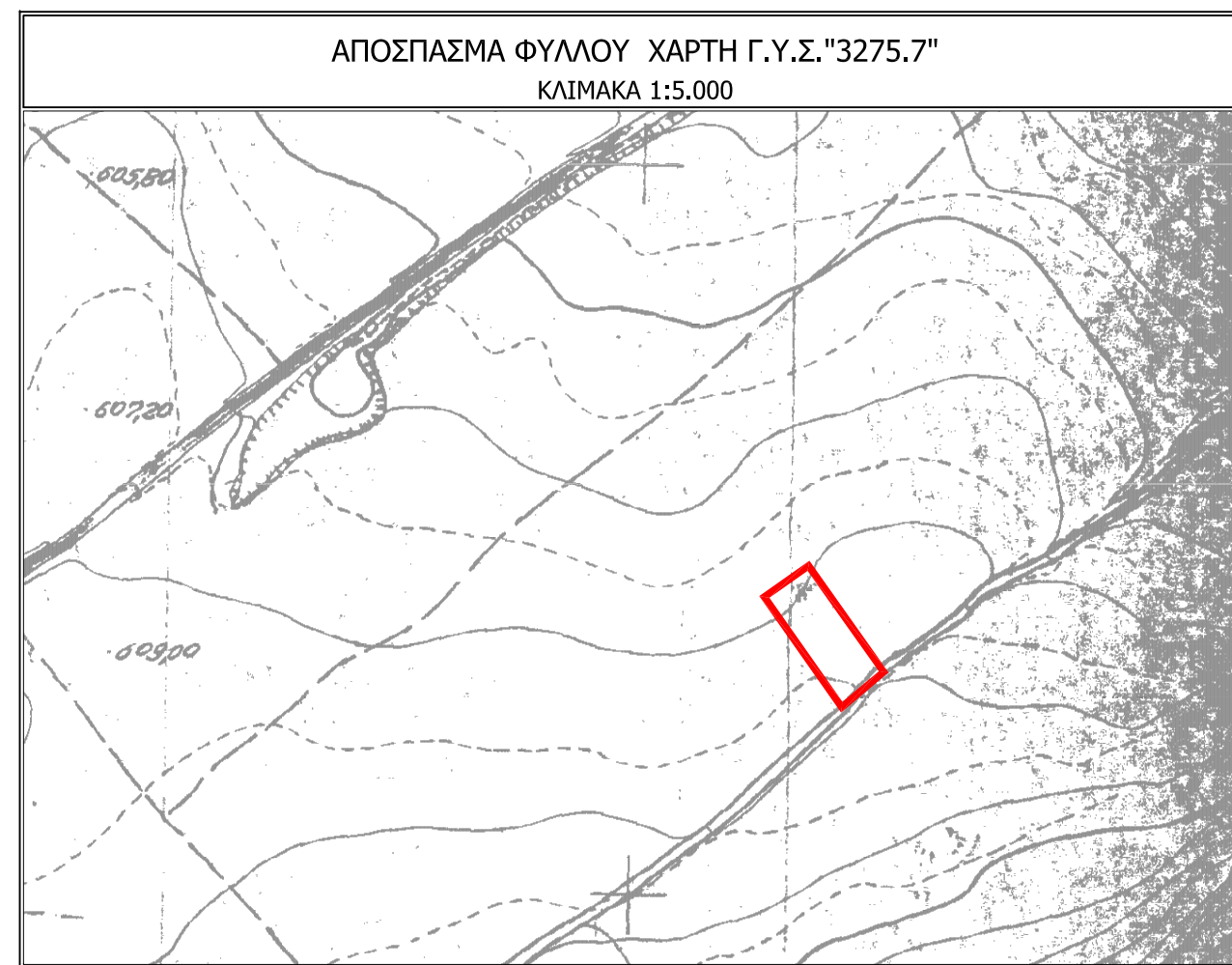

**ΣΤΟΙΧΕΙΑ ΠΙΝΑΚΙΔΑΣ**  
Γεωδαιτικό σύστημα αναφοράς Εγκάρσια Μερκατορική GRS 80  
λ<sub>0</sub>=24°00'  
K=0,9996  
φ<sub>0</sub>=00°00'00"  
Χ<sub>0</sub>=500000,00m  
Υ<sub>0</sub>=0,00m  
Τίτλος Φ.Χ. ΓΥΣ 1:50.000  
Μήκος πινακίδας (cm) 30,00  
Πλάτος πινακίδας (cm) 27,30

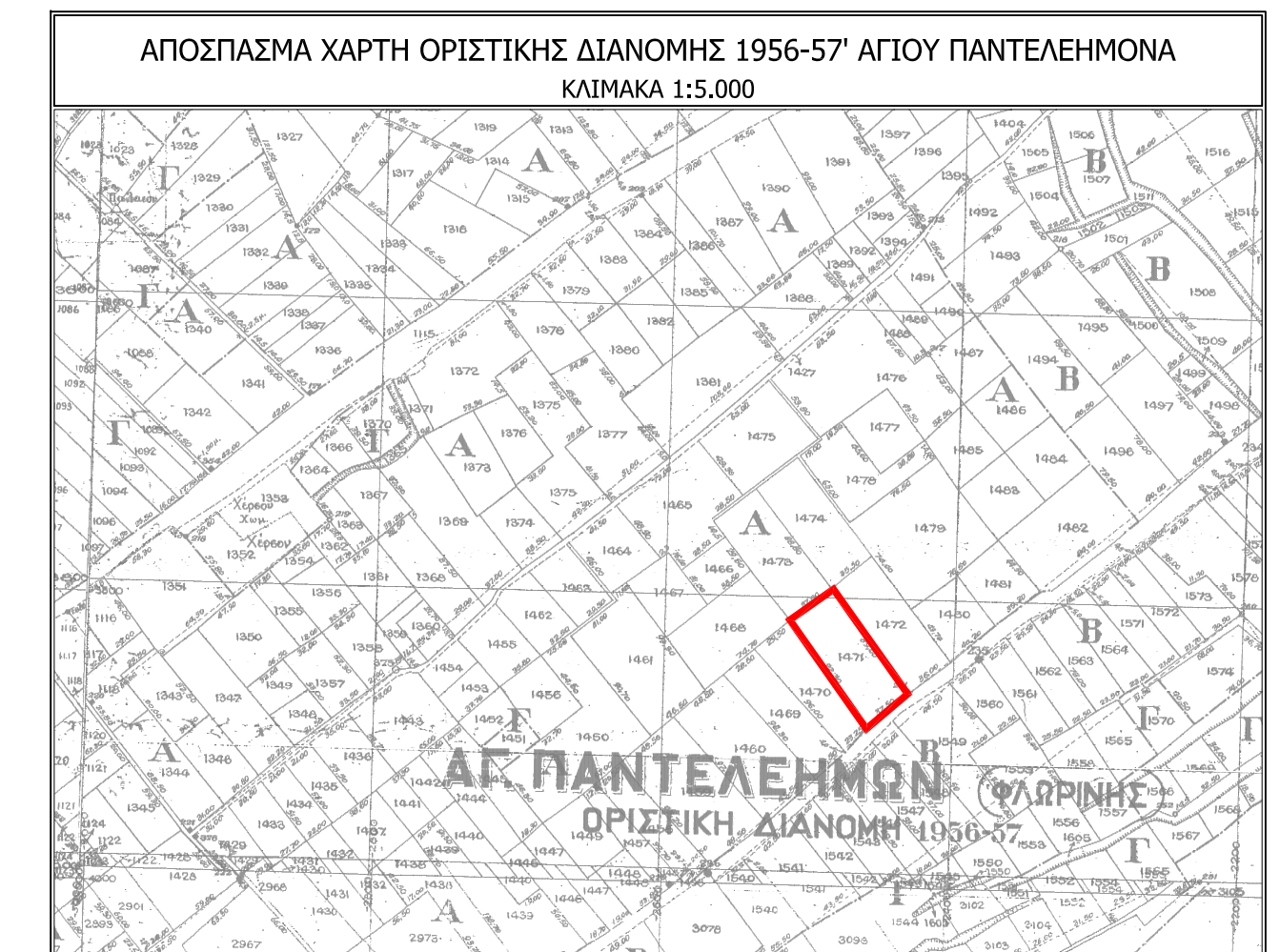
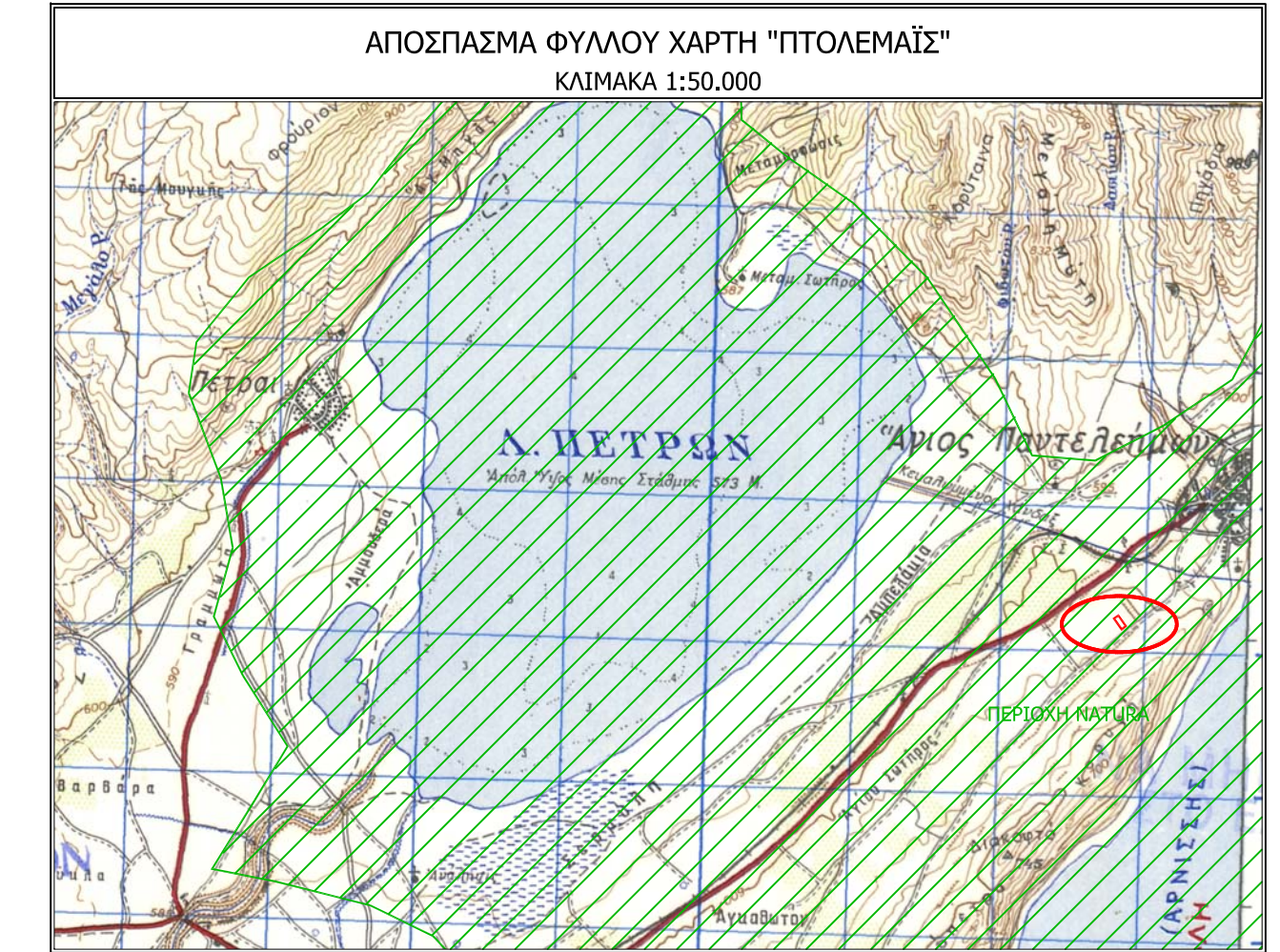

**ΜΕΛΕΤΗΤΗΣ** ΚΩΝΣΤΑΝΤΙΝΟΣ Γ. ΤΖΑΡΑΛΗΣ  
ΠΟΛΙΤΙΚΟΣ ΜΗΧΑΝΙΚΟΣ M.Sc.

**ΕΡΓΟΔΟΤΗΣ** ΒΑΣΙΛΕΙΟΣ ΝΟΪΤΣΗΣ ΤΟΥ ΠΕΤΡΟΥ

**ΕΡΓΟ** ΤΟΠΟΓΡΑΦΙΚΗ ΑΠΟΤΥΠΩΣΗ ΤΟΥ ΥΠ' ΑΡΙΘΜ. 1471 ΑΓΡΟΤΕΜΑΧΙΟΥ

**ΘΕΜΑ** ΤΟΠΟΓΡΑΦΙΚΟ ΔΙΑΓΡΑΜΜΑ ΠΑΡΑΧΩΡΗΣΗΣ ΧΡΗΣΗΣ (ΑΡΘΡΟ 4 Ν4061/12 ΚΑΙ ΑΡΘΡΟ 37 Ν.4235/14)

**ΘΕΣΗ** ΑΓΡΟΚΤΗΜΑ ΑΓΙΟΥ ΠΑΝΤΕΛΕΗΜΟΝΑ ΟΡΙΣΤΙΚΗΣ ΔΙΑΝΟΜΗΣ 1956-57' ΑΓΙΟΥ ΠΑΝΤΕΛΕΗΜΟΝΑ ΔΗΜΟΥ ΑΜΥΝΤΑΙΟΥ - Π.Ε. ΦΛΩΡΙΝΑΣ

**ΕΜΒΑΔΟΝ** ΕΑ-Β-Γ-Δ-Α = 3.370τ.μ.

**ΚΛΙΜΑΚΑ** 1:500

**ΗΜΕΡΟΜΗΝΙΑ** ΙΑΝΟΥΑΡΙΟΣ 2018

**ΥΠΟΓΡΑΦΗ** ΚΩΝΣΤΑΝΤΙΝΟΣ Γ. ΤΖΑΡΑΛΗΣ  
ΠΟΛΙΤΙΚΟΣ ΜΗΧΑΝΙΚΟΣ  
ΠΟΛΥΤΕΧΝΙΚΗΣ ΣΧΟΛΗΣ Α.Π.Θ.  
ΜΕΛΟΣ Τ.Ε.Ε. ΑΡ. ΜΗΤΡΩΟΥ 104012  
Π. ΜΕΛΟΣ Σ. ΑΓΡΟΤΕΜΑΧΙΩΝ Τ.Ε.Ε. 892 034505  
Α.Φ.Μ. 049231166 - ΔΟΥ ΦΛΩΡΙΝΑΣ

**ΣΦΡΑΓΙΔΑ**