

ΔΗΛΩΣΗ ΔΑΣΙΚΟΥ ΧΑΡΑΚΤΗΡΑ

Σύμφωνα με τις διατάξεις του Ν.3889/2010 παρ 5 άρθρο20 όπως τροποποιήθηκε από τον Ν.4483/17 παρ. 3 άρθρο 142. Με ατομική μου ευθύνη και γνωρίζοντας τις κυρώσεις, που προβλέπονται από τις διατάξεις της παρ. 6 του άρθρου 22 του Ν. 1599/1986, δηλώνω ότι το γεωτεμάχιο με αριθμό θέτη του αγροκτήματος ΜΙΚΡΟΛΙΜΝΗΣ του έτους 1974 εμβαδού 3619,23τ.μ. είναι μη δασικού χαρακτήρα καθώς εμπίπτει σε κατηγορία ΑΔ(ΑΛΛΕΣ ΜΟΡΦΗΣ)ΚΑΛΥΨΗΣ ΕΚΤΑΣΕΙΣ ΣΤΙΣ ΑΦ ΠΑΛΑΙΟΤΕΡΗΣ ΛΗΨΗΣ-ΑΛΛΕΣ ΜΟΡΦΗΣΚΑΛΥΨΗΣ ΕΚΤΑΣΕΙΣ ΣΤΙΣ ΑΦ ΠΑΛΑΙΟΤΕΡΗΣ ΛΗΨΗΣ & ΣΤΙΣ ΑΥΤΟΨΙΕΣ), όπως αυτό φαίνεται και στον αναρτημένο δασικό χάρτη της Περιφερειακής Ενότητας ΦΛΩΡΙΝΑΣ η οποία έγινε με την αρ.πρωτ.: 10901/27-01-2017 απόφαση ΑΔΑ: 717ΛΟΡ1Γ-Η6Β Όπως τροποποιήθηκε από την Αριθ. Πρωτ.: 46123/4-4-2017 ΑΔΑ: 6Ε4ΕΟΡ1Γ-ΣΑΦ, την Αριθ. Πρωτ.: 57402/28-4-2017 ΑΔΑ: Ω6Ζ8ΟΡ1Γ-ΩΒΓ, την Αριθ. Πρωτ.: 90085/30-6-2017 ΑΔΑ: ΩΩΜΒΟΡ1Γ-Μ2Χ, την Αριθ. Πρωτ.:111445/4-8-2017 ΑΔΑ: 7ΧΣ1ΟΡ1Γ-6ΜΣ & την Αριθ. Πρωτ.: 139593/22-9-2017 ΑΔΑ: ΟΨΣΓΟΡ1Γ-3Ο2 (ΕΛΛΗΝΙΚΗ ΔΗΜΟΚΡΑΤΙΑ ΑΠΟΚΕΝΤΡΩΜΕΝΗ ΔΙΟΙΚΗΣΗ ΗΠΕΙΡΟΥ – ΔΥΤ. ΜΑΚΕΔΟΝΙΑΣ ΓΕΝΙΚΗ Δ/ΝΣΗ ΔΑΣΩΝ & ΑΓΡΟΤΙΚΩΝ ΥΠΟΘΕΣΕΩΝ Δ/ΝΣΗ ΔΑΣΩΝ Ν. ΦΛΩΡΙΝΑΣ ΤΜΗΜΑ ΔΑΣΙΚΩΝ ΧΑΡΤΟΓΡΑΦΗΣΕΩΝ)

ΑΠΟΣΠΑΣΜΑ ΔΑΣΙΚΟΥ ΟΡΘΟΦΩΤΟΧΑΡΤΗ ΕΤΟΥΣ 2015-2016 ΚΛΙΜΑΚΑ 1:2500- ΠΗΓΗ Ο.Κ.Χ.Ε.

ΗΑΤΤ
L = 40 45' M = -2 45'
Ε.Γ.Σ.Α. 87'
Συντεταγμένες Κορυφών Αγροτεμαχίου Συντεταγμένες Κορυφών Αγροτεμαχίου

| α/α | X | Y |
|-----|----------|---------|
| A | 13119.48 | -362.24 |
| B | 13212.07 | -434.93 |
| Γ | 13197.41 | -454 |
| Δ | 13135.13 | -410.85 |
| E | 13112.69 | -394.52 |
| Z | 13093.78 | -380.98 |
| H | 13083.98 | -374.34 |
| Θ | 13097.78 | -367.08 |
| I | 13104.15 | -362.37 |

| α/α | X | Y |
|-----|-----------|------------|
| A | 257023.41 | 4514407.55 |
| B | 257113.42 | 4514331.7 |
| Γ | 257098.11 | 4514313.15 |
| Δ | 257037.36 | 4514358.43 |
| E | 257015.5 | 4514375.52 |
| Z | 256997.07 | 4514389.71 |
| H | 256987.51 | 4514396.68 |
| Θ | 257001.55 | 4514403.46 |
| I | 257008.08 | 4514407.95 |

ΥΠΟΜΝΗΜΑ

| | |
|---|---------|
| Όριο ιδιοκτησίας(Σε εφαρμογή της υποδείξης του ιδιοκτήτη) | — |
| Υφιστάμενη Κατάσταση | - - - - |
| Εφαρμογή Ορίων Αναδασμού | — |
| Συμματοπερίφραξη | — |
| Επενδεδυμένη τάφος αρδευτικού | — |
| Προτεινόμενος αριθμός νέων Αγροτεμαχίων | 66κβ |
| Προτεινόμενη χάραξη νέου αγροτικού δρόμου | — |

ΣΗΜΕΙΩΣΗ
Τα όρια του αγροτεμαχίου υποδείχθηκαν από τον ιδιοκτήτη

ΤΟ ΑΓΡΟΤΕΜΑΧΙΟ ΜΕ ΣΤΟΙΧΕΙΑ (Α,Β,Γ,Δ,Ε,Ζ,Η,Θ,Ι,Α) ΒΡΙΣΚΕΤΑΙ ΣΤΟ ΑΓΡΟΚΤΗΜΑ ΤΟΥ Δ.Δ. ΜΙΚΡΟΛΙΜΝΗΣ ΤΟΥ ΔΗΜΟΥ ΠΡΕΣΠΩΝ ΕΝΤΟΣ ΑΝΑΔΑΣΜΟΥ ΕΤΟΥΣ 1974 ΚΑΙ ΑΠΟΤΕΛΕΙ ΤΜΗΜΑ ΕΝΟΣ ΕΥΡΥΤΕΡΟΥ ΑΓΡΟΤΕΜΑΧΙΟΥ ΥΠ' ΑΡΙΘΜΟ 66 ΤΟ ΟΠΟΙΟ ΧΑΡΑΚΤΗΡΙΖΕΤΕ ΩΣ ΧΕΡΣΟ ΚΟΙΝΟΧΡΗΣΤΟ

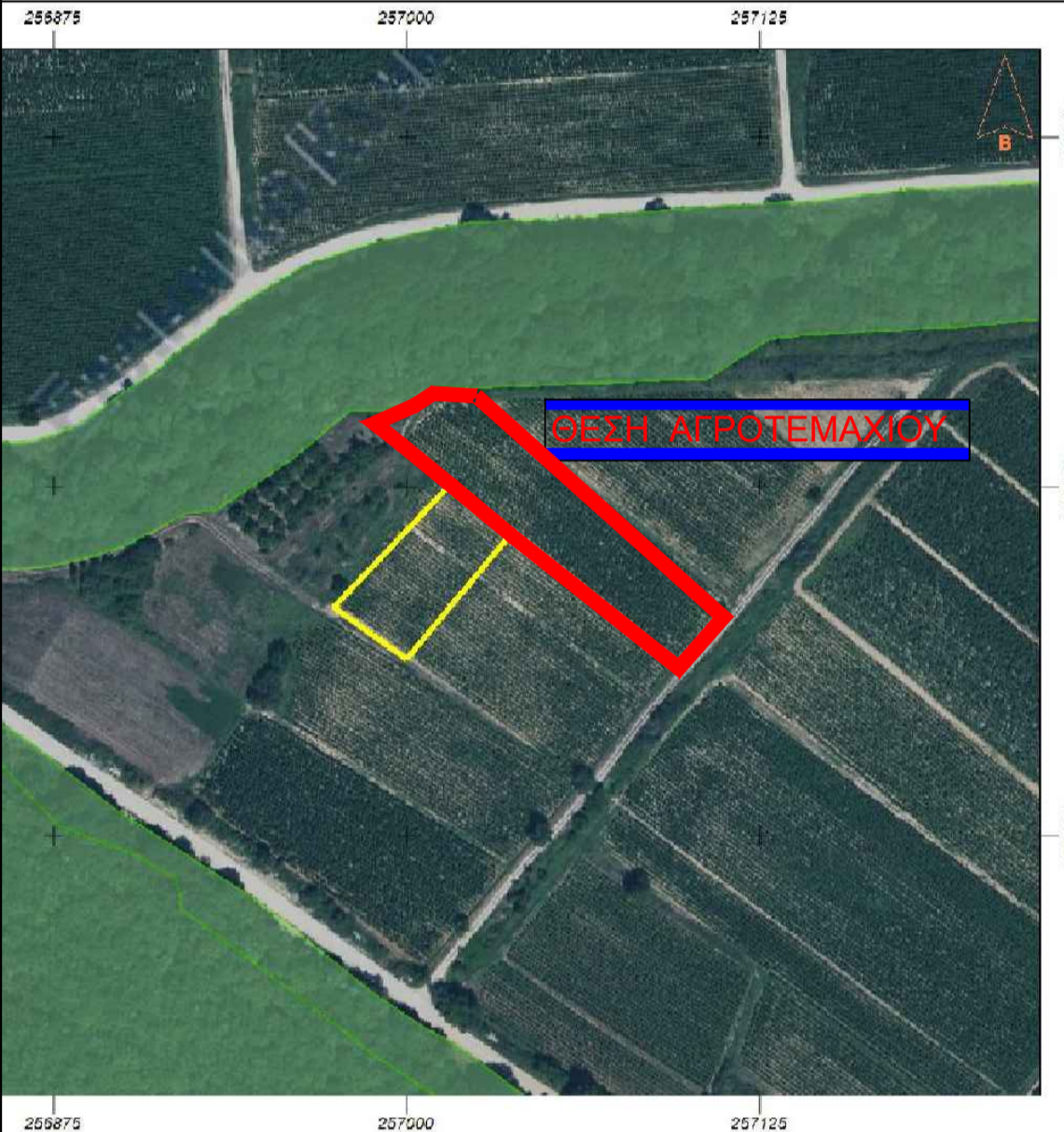

ΑΠΟΣΠΑΣΜΑ ΧΑΡΤΗ ΑΝΑΔΑΣΜΟΥ ΕΤΟΥΣ 1974 ΑΓΡΟΚΤΗΜΑΤΟΣ "ΜΙΚΡΟΛΙΜΝΗΣ" ΚΛΙΜΑΚΑ 1:5000

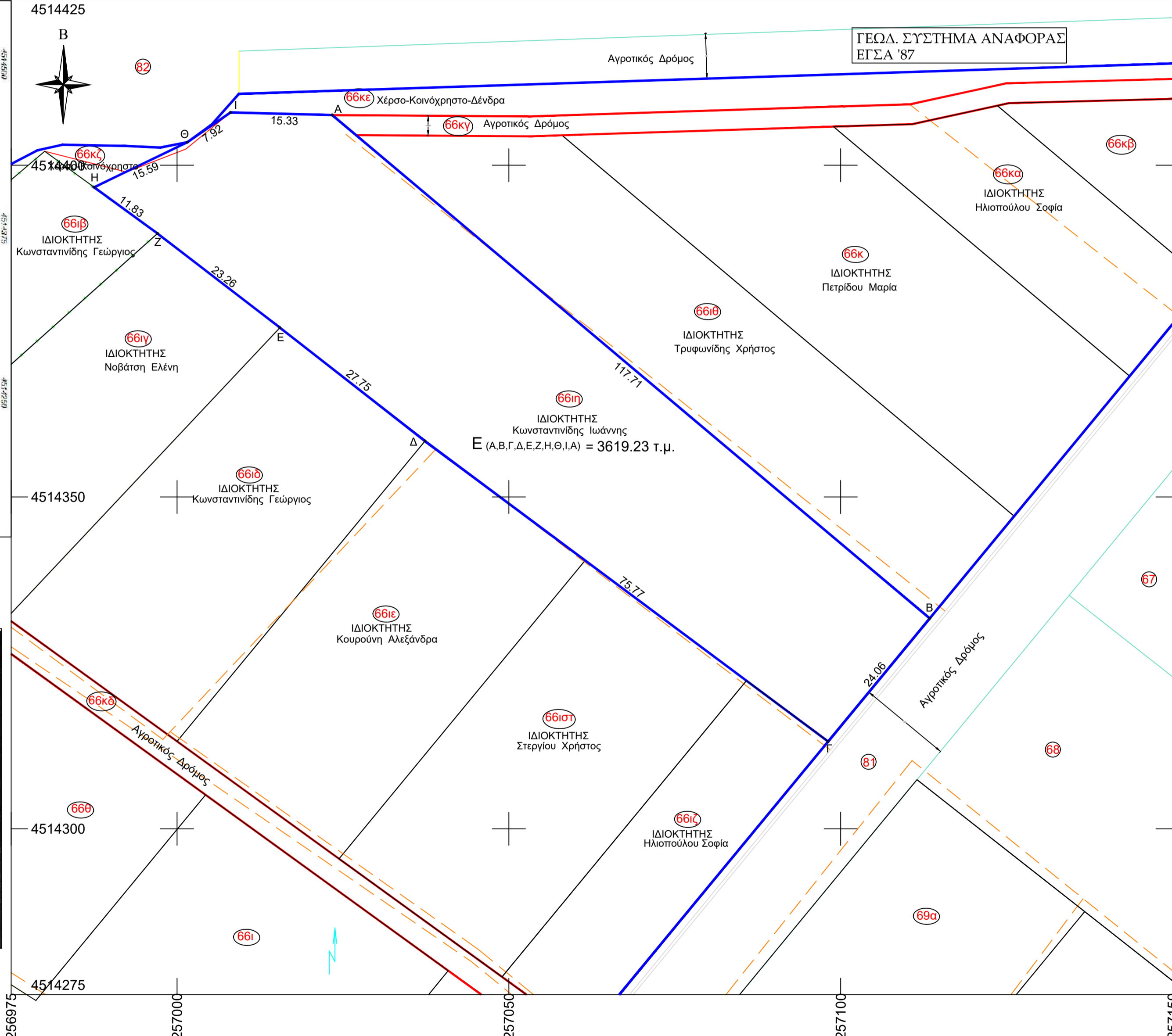
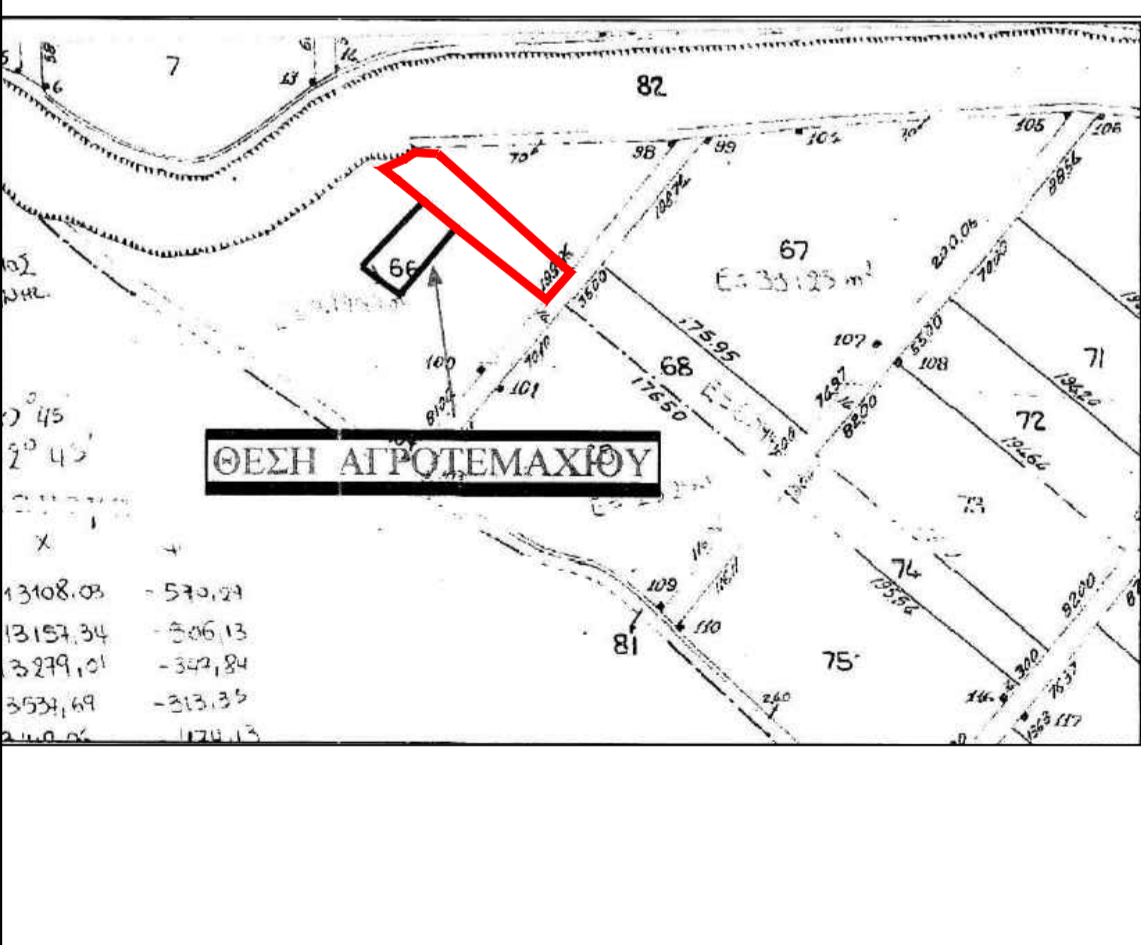

ΤΟΠΟΓΡΑΦΙΚΟ ΔΙΑΓΡΑΜΜΑ

| | |
|--------------|---|
| ΑΓΡΟΤΕΜΑΧΙΟΥ | (Α,Β,Γ,Δ,Ε,Ζ,Η,Θ,Ι,Α) ΤΜΗΜΑ ΤΟΥ ΥΠ' ΑΡΙΘΜΟΥ 66 |
| ΑΓΡΟΚΤΗΜΑ | " ΜΙΚΡΟΛΙΜΝΗ " " ΔΗΜΟΣ ΠΡΕΣΠΩΝ " |
| ΙΔΙΟΚΤΗΣΙΑ | ΚΩΝΣΤΑΝΤΙΝΙΔΗΣ ΙΩΑΝΝΗΣ |
| ΘΕΜΑ | ΑΠΟΤΥΠΩΣΗ ΑΓΡΟΤΕΜΑΧΙΟΥ ΑΝΑΓΝΩΡΙΣΗ ΙΔΙΟΚΤΗΣΙΑΣ |
| ΚΛΙΜΑΚΑ | 1 : 500 |

Καστοριά ΜΑΪΟΣ 2012
θεώρηση & ενημέρωση Σεπτέμβριος 2022
Ο συντάξας
ΣΤΑΜΟΣ ΕΛΕΥΘ. ΒΑΣΙΛΕΙΟΣ
ΠΤΥΧΙΟΥΧΟΣ ΤΟΠΟΓΡΑΦΟΣ ΜΗΧΑΝΙΚΟΣ Τ.Ε.
Α.Μ.Ε.Σ.Τ.Ε.Μ. 32199
ΖΑΛΟΓΙΣΤΕΡΕΣ ΟΡΕΙΝΕΣ Τ.Κ. 52100
ΤΗΛ. 2022020000 ΔΙΩ. 6942447835
Α.Φ.Μ. 102593132 Δ.Ο.Υ. ΚΑΣΤΟΡΙΑΣ