

ΑΝΑΡΤΗΤΕΑ ΣΤΟ ΔΙΑΔΙΚΤΥΟ



ΕΛΛΗΝΙΚΗ ΔΗΜΟΚΡΑΤΙΑ
ΠΕΡΙΦΕΡΕΙΑ ΚΕΝΤΡΙΚΗΣ ΜΑΚΕΔΟΝΙΑΣ
ΓΕΝΙΚΗ Δ/ΝΣΗ ΑΓΡΟΤΙΚΗΣ ΟΙΚΟΝΟΜΙΑΣ
& ΚΤΗΝΙΑΤΡΙΚΗΣ
Δ/ΝΣΗ ΠΟΛΙΤΙΚΗΣ ΓΗΣ

Θεσσαλονίκη, 14 Σεπτεμβρίου 2022
Αριθμ. Πρωτ. 648402 (3861)

ΔΙΑΚΗΡΥΞΗ

1. Η Περιφέρεια Κεντρικής Μακεδονίας προκηρύσσει **ανοιχτή δημοπρασία για την παραχώρηση με τίμημα ακινήτου**, σύμφωνα με τις διατάξεις των άρθρων 4 παρ. 2 β, γ ή δ και 10 του Ν.4061/22-3-2012 (ΦΕΚ 66 Α/22-3-2012), του άρθρου 37 του Ν.4235/14 (ΦΕΚ32 Α/11-2-2014) και του άρθρου 44 του Ν.4384/2016, εμβαδού **15890 τ.μ.**, όπως αυτό φαίνεται στο απόσπασμα που συντάχθηκε με στοιχεία **Γ-Κ-Ι-Θ-Η-Ζ-Ε-Δ-Γ** και βρίσκεται εντός των διοικητικών ορίων του Δήμου **Χαλκηδόνος**, της Περιφερειακής Ενότητας **Θεσσαλονίκης**. Το ακίνητο αυτό είναι το με αριθμ. **486β** τεμάχιο της οριστικής διανομής έτους 1931 του αγροκτήματος «**ΑΚΡΟΠΟΤΑΜΟΣ**» της παραπάνω Περιφερειακής Ενότητας.
2. Το ακίνητο θα χρησιμοποιηθεί για **αναπτυξιακούς σκοπούς** και η διάρκεια της μίσθωσης ορίζεται σε **είκοσι πέντε (25) έτη**.
3. Η τιμή εκκίνησης του ετησίου τιμήματος ορίζεται σε **τριακόσια είκοσι ευρώ (320 €)**. Η αναπροσαρμογή του τιμήματος, σύμφωνα με την αριθμ.998/46581/7-4-2014 απόφασης Υπουργού Αγροτικής Ανάπτυξης και Τροφίμων (ΦΕΚ 953 Β/15-4-2014) , για τα δύο πρώτα μισθωτικά έτη από την παραχώρηση της χρήσης ορίζεται ως μηδενική. Μετά την παρέλευση της διετίας από την παραχώρηση της χρήσης η αναπροσαρμογή του τιμήματος ορίζεται ανά μισθωτικό έτος και ανέρχεται σε ποσοστό ίσο με τη μεταβολή του Δείκτη Τιμών Καταναλωτή (Δ.Τ.Κ) του μήνα αναπροσαρμογής σε σχέση με τον αντίστοιχο μήνα του προηγούμενου έτους (απλή δωδεκάμηνη μεταβολή) όπως αυτή υπολογίζεται από την Ελληνική Στατιστική Αρχή.
4. Το τίμημα της παραχώρησης της χρήσης καταβάλλεται ετησίως, εντός τριμήνου από την

ημερομηνία που ορίζει η απόφαση παραχώρησης και κατατίθεται σε Δημόσια Οικονομική Υπηρεσία ως έσοδο κατά 50% του Δημοσίου και κατά 50% των οικείων Περιφερειών .Σε περίπτωση εκπρόθεσμης καταβολής, οφείλεται τόκος που ορίζεται σύμφωνα με τις διατάξεις του Κώδικα Είσπραξης Δημοσίων Εσόδων.

5. Η δημοπρασία θα διεξαχθεί, στις **19-10-2022, ημέρα Τετάρτη με ώρα έναρξης την 9:15 π.μ. και ώρα λήξης την 9:30 π.μ.**, στα γραφεία της Δ/σης Πολιτικής Γης, 26^{ης} Οκτωβρίου 64, ΤΚ 54627, Θεσ/νίκη, 1^ο όροφο, γραφείο 9.
6. Οι προσφορές διατυπώνονται προφορικά. Προσφορά για λογαριασμό άλλων επιτρέπεται, αρκεί ο εμφανιζόμενος, κατά την κατάθεση της προσφοράς, να καταθέσει σχετικό πληρεξούσιο έγγραφο, στο οποίο δηλώνεται ότι εκπροσωπεί συγκεκριμένο πρόσωπο κατά τη διαδικασία της δημοπρασίας του ακινήτου, διαφορετικά θεωρείται ο ίδιος πλειοδότης. Στο έγγραφο αναγράφονται τα στοιχεία ταυτότητας και ο αριθμός φορολογικού μητρώου του αντιπροσώπου και του αντιπροσωπευόμενου. Η πληρεξουσιότητα αντιπροσώπου θα αποδεικνύεται με συμβολαιογραφικό έγγραφο, άλλως με ιδιωτικό έγγραφο με νόμιμη θεώρηση του γνήσιου της υπογραφής από την αστυνομία. Σε περίπτωση συμμετοχής στο διαγωνισμό νομικών προσώπων, θα υποβάλλεται από το νόμιμο εκπρόσωπο ή του εξουσιοδοτημένου για το σκοπό της δημοπρασίας φυσικό πρόσωπο, αντίγραφο του καταστατικού τους με τις προβλεπόμενες δημοσιεύσεις καθώς και τυχόν μεταγενέστερες τροποποιήσεις. Δεν γίνονται δεκτοί στη δημοπρασία οι δημόσιοι υπάλληλοι ,οι στρατιωτικοί υπάλληλοι ,καθώς και οι υπάλληλοι που υπηρετούν στην τοπική αυτοδιοίκηση.
7. Για τη συμμετοχή στη δημοπρασία απαιτείται **η κατάθεση εγγυητικής επιστολής** συμμετοχής, αναγνωρισμένου πιστωτικού ιδρύματος, ύψους **τριάντα δύο ευρώ (32 €)**, η οποία θα απευθύνεται στη Δ/ση Πολιτικής Γης της Περιφέρειας Κεντρικής Μακεδονίας και θα έχει ισχύ **τουλάχιστον έξι (6) μήνες** μετά την ημέρα διεξαγωγής του διαγωνισμού.
8. Μετά την υπογραφή της σύμβασης η εγγυητική επιστολή συμμετοχής αντικαθίσταται με άλλη, ποσού ίσου με το δέκα τοις εκατό **(10%)** του επιτευχθέντος συνολικού τιμήματος, ως εγγύηση για την καταβολή του τιμήματος και την τήρηση των όρων της απόφασης

παραχώρησης, που προβλέπονται στις διατάξεις του άρθρου 11 του ν. 4061/2012.

9. Περισσότερες πληροφορίες οι ενδιαφερόμενοι μπορούν να λάβουν από την Δ/ση Πολιτικής Γης της Π.Κ.Μ. (τηλ. 2313-330415).

Με Ε.Π.

Η Αναπλ. Προϊσταμένη Δ/σης

Κων. Ιορδανίδου

ΚΟΙΝΟΠΟΙΗΣΗ

1. Μέλη της Επιτροπής Θεμάτων Γης και Επίλυσης Διαφορών
(με την υποχρέωση να τοιχοκολληθεί στον πίνακα ανακοινώσεων της υπηρεσίας από το γραμματέα της επιτροπής).
2. ΥΠ.Α.Α.Τ.
Δ/ση Ηλ. Διακυβέρνησης
(για τη δημοσίευση στην ιστοσελίδα του μέσω email : a381u056@minagric.gr).
3. Περιφέρεια Κεντρικής Μακεδονίας
(για δημοσίευση στην ιστοσελίδα της Περιφέρειας)
4. Γενικό Δ/ντή Αγροτικής Οικονομίας & Κτηνιατρικής
5. Δήμο Χαλκηδόνος
(για την τοιχοκόλληση στον πίνακα ανακοινώσεων του).



ΕΛΛΗΝΙΚΗ ΔΗΜΟΚΡΑΤΙΑ
ΠΕΡΙΦΕΡΕΙΑ ΚΕΝΤΡΙΚΗΣ ΜΑΚΕΔΟΝΙΑΣ
ΓΕΝΙΚΗ ΔΙΕΥΘΥΝΣΗ
ΑΓΡΟΤΙΚΗΣ ΟΙΚΟΝΟΜΙΑΣ & ΚΤΗΝΙΑΤΡΙΚΗΣ
ΔΙΕΥΘΥΝΣΗ ΠΟΛΙΤΙΚΗΣ ΓΗΣ
ΤΜΗΜΑ: ΤΟΠΟΓΡΑΦΙΑΣ

ΑΠΟΣΠΑΣΜΑ

ΑΓΡΟΚΤΗΜΑ ΑΚΡΟΠΟΤΑΜΟΣ

ΟΡΙΣΤΙΚΗ ΔΙΑΝΟΜΗ 1931

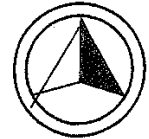

ΕΓΣΑ'87

Ταχ. Δ/ση: 26ης Οκτωβρίου.64
Τ.Κ.: 546 27
Τηλέφωνο: 2313 330384

ΚΛΙΜΑΚΑ 1: 5000

ΥΠΟΜΝΗΜΑ			
ΑΡΙΘΜΟΣ ΤΕΜΑΧΙΟΥ	ΕΚΤΑΣΗ Τ.μ.	ΕΙΔΟΣ ΕΔΑΦΟΥΣ	ΟΝΟΜΑΤΕΠΩΝΥΜΟ ΚΛΗΡΟΥΧΟΥ
486α	4.917	χερσολείβαδο	Πρόκειται να εκμισθωθεί σύμφωνα με τις διατάξεις του Ν.4061/12 και του Ν4235/14
486β	15.890	χερσολείβαδο	Πρόκειται να εκμισθωθεί σύμφωνα με τις διατάξεις του Ν.4061/12 και του Ν4235/14

Συντάχθηκε σύμφωνα με το τοπογραφικό διάγραμμα του τοπογράφου μηχανικού Καραμύσου Παναγιώτη.

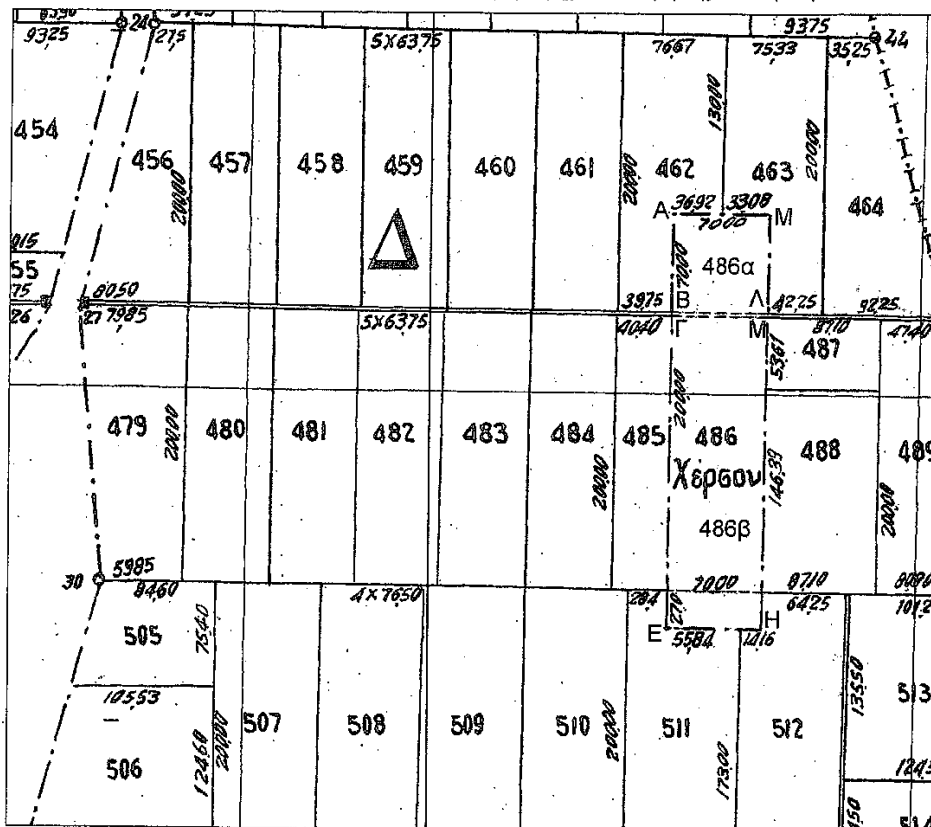

Συντεταγμένες τεμαχίου 486α

A x=388416.318 ψ=4522873.396
B x=388415.849 ψ=4522803.619
Λ x=388485.841 ψ=4522802.520
M x=388486.940 ψ=4522872.511
N x=388453.858 ψ=4522873.028

+4522500

Συντεταγμένες τεμαχίου 486β

Γ x=388415.814 ψ=4522801.369
Κ x=388485.806 ψ=4522800.270
Ι x=388484.964 ψ=4522746.667
Θ x=388482.666 ψ=4522600.295
Η x=388482.242 ψ=4522573.298
Ζ x=388468.083 ψ=4522573.520
Ε x=388412.250 ψ=4522574.397
Δ x=388412.674 ψ=4522601.394
Γ x=388415.814 ψ=4522801.369

ΥΠΗΡΕΣΙΑΚΟΝ

ΕΛΛΗΝΙΚΗ ΔΗΜΟΚΡΑΤΙΑ
ΠΕΡΙΦΕΡΕΙΑ ΚΕΝΤΡΙΚΗΣ ΜΑΚΕΔΟΝΙΑΣ
ΓΕΝΙΚΗ ΔΙΕΥΘΥΝΣΗ
ΑΓΡΟΤΙΚΗΣ ΟΙΚΟΝΟΜΙΑΣ & ΚΤΗΝΙΑΤΡΙΚΗΣ
ΔΙΕΥΘΥΝΣΗ ΠΟΛΙΤΙΚΗΣ ΓΗΣ
ΤΜΗΜΑ ΤΟΠΟΓΡΑΦΙΑΣ

Για την Δ/ση Πολιτικής Γης / Τμήμα Εποικισμού-Αναδασμού
κατόπιν του υπ' αριθμ. πρωτ. 284824 (1776)/17-06-2021 εγγράφου
σας.
Συνοδεύει το υπ' αριθμ. πρωτ. 377040(2418)/22-06-2021 έγγραφό
μας.