

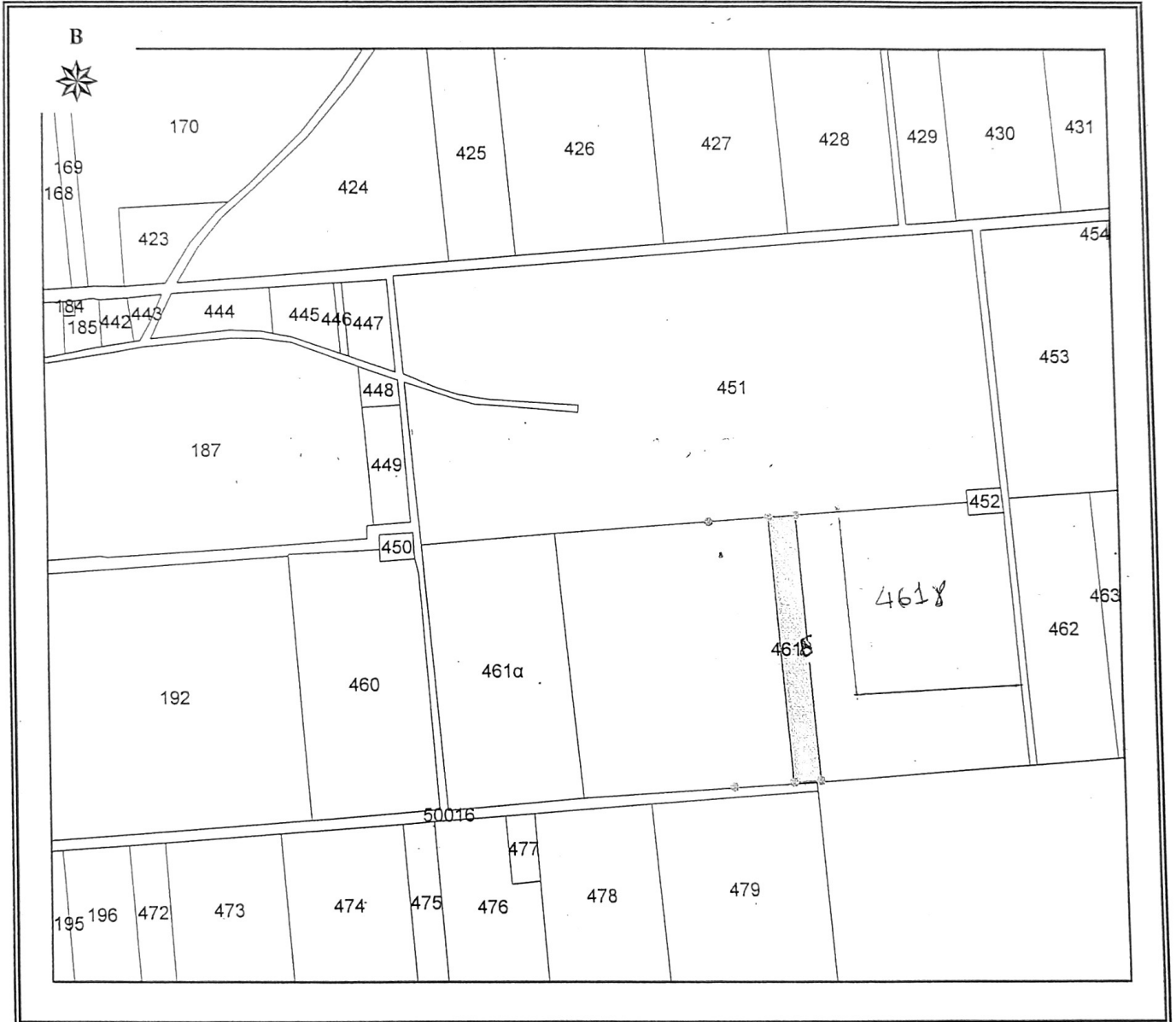

ΕΛΛΗΝΙΚΗ ΔΗΜΟΚΡΑΤΙΑ
ΠΕΡΙΦΕΡΕΙΑ ΑΝΑΤ. ΜΑΚΕΔΟΝΙΑΣ - ΘΡΑΚΗΣ
ΓΕΝΙΚΗ ΔΙΕΥΘΥΝΣΗ ΠΕΡΙΦΕΡΕΙΑΚΗΣ
ΑΓΡΟΤΙΚΗΣ ΟΙΚΟΝΟΜΙΑΣ & ΚΤΗΝΙΑΤΡΙΚΗΣ
ΠΕΡΙΦΕΡΕΙΑΚΗ ΕΝΟΤΗΤΑ ΡΟΔΟΠΗΣ
Δ/ΣΗ: ΑΓΡΟΤΙΚΗΣ ΟΙΚΟΝΟΜΙΑΣ & ΚΤΗΝ/ΚΗΣ
ΤΜΗΜΑ: ΤΟΠΟΓΡΑΦΙΑΣ, ΕΠΟΙΚΙΣΜΟΥ - ΑΝΑΔΑΣΜΟΥ

ΔΙΑΓΡΑΜΜΑ
ΑΝΑΔΑΣΜΟΣ ΑΓΡΟΚΤΗΜΑΤΟΣ
Ν.ΚΑΛΛΙΣΤΗΣ 1977-1982 ΑΝΑΘ 1985
ΤΕΜΑΧΙΟ : ΤΜΗΜΑ ΤΟΥ 461δ ΤΕΜ.
ΕΜΒΑΔΟΝ : 4.095,82 τ.μ.
ΚΛΙΜΑΚΑ 1 : 5 000



Κορυφή	X	Y	Li,i+1
1	603284.970	4542198.459	20.66
2	603305.569	4542195.047	200.07
3	603319.987	4541995.501	20.28
4	603299.764	4541993.927	200.08

ΚΟΜΟΤΗΝΗ 28 / 01 / 2021
Ο Αναπληρωτής Προϊστάμενος
Τμ. Τ.Ε.Α.

Χρήστος Μαντζικίδης
Τοπογράφος Μηχ/κός Τ.Ε. με Α' β