

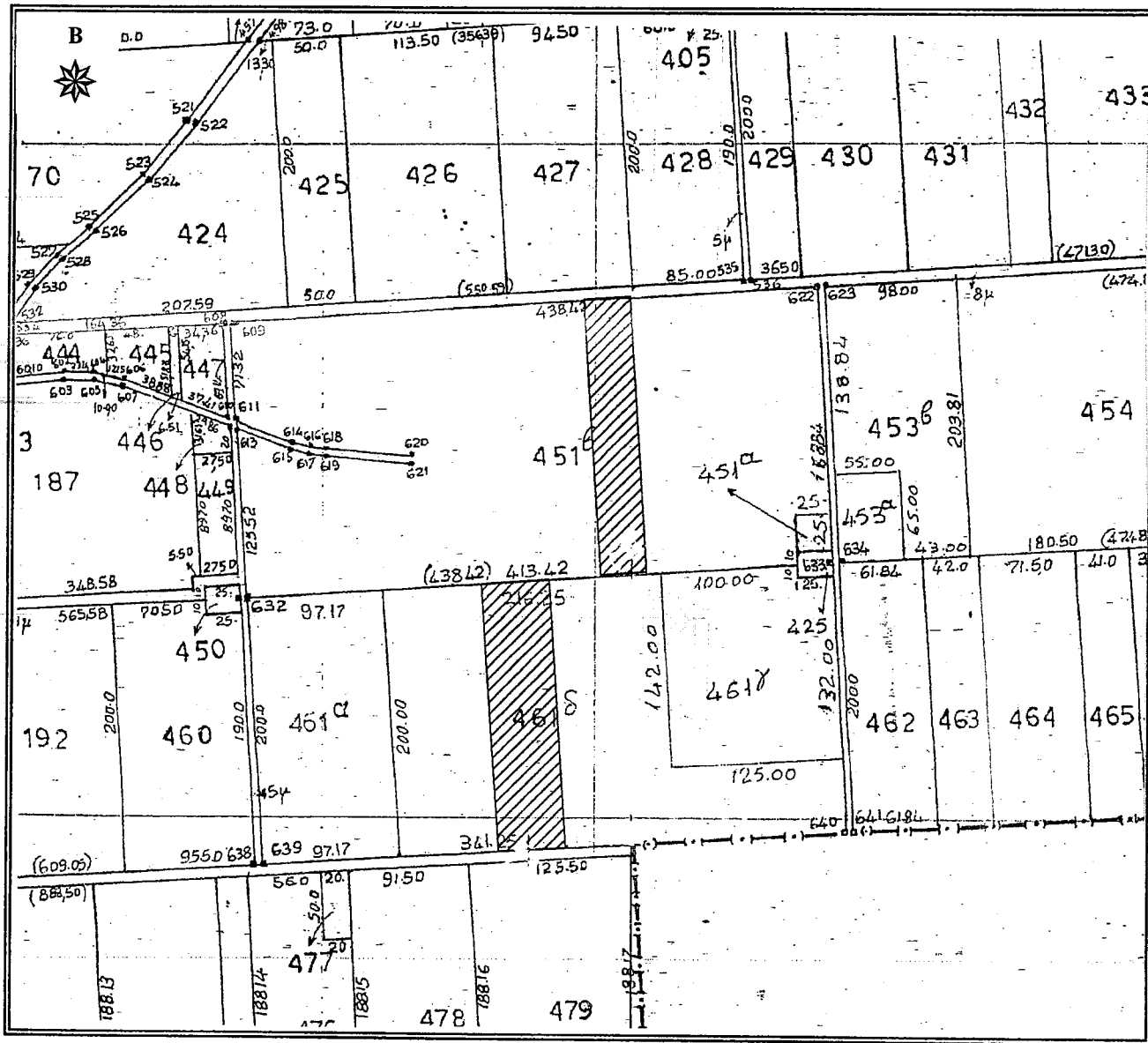

ΕΛΛΗΝΙΚΗ ΔΗΜΟΚΡΑΤΙΑ
 ΠΕΡΙΦΕΡΕΙΑ ΑΝΑΤ. ΜΑΚΕΔΟΝΙΑΣ - ΘΡΑΚΗΣ
 ΓΕΝΙΚΗ ΔΙΕΥΘΥΝΣΗ ΠΕΡΙΦΕΡΕΙΑΚΗΣ
 ΑΓΡΟΤΙΚΗΣ ΟΙΚΟΝΟΜΙΑΣ & ΚΤΗΝΙΑΤΡΙΚΗΣ
 ΠΕΡΙΦΕΡΕΙΑΚΗ ΕΝΟΤΗΤΑ ΡΟΔΟΠΗΣ
 Δ/ΝΣΗ: ΑΓΡΟΤΙΚΗΣ ΟΙΚΟΝΟΜΙΑΣ & ΚΤΗΝ/ΚΗΣ
 ΤΜΗΜΑ: ΤΟΠΟΓΡΑΦΙΑΣ, ΕΠΟΙΚΙΣΜΟΥ - ΑΝΑΔΑΣΜΟΥ

ΔΙΑΓΡΑΜΜΑ
 ΑΝΑΔΑΣΜΟΣ ΑΓΡ/ΤΟΣ Ν. ΚΑΛΛΙΣΤΗ
 (ΥΨΩΜΑΤΑ) ΕΤΟΥΣ 1977-82 ΑΝΑΘ. 1985
 ΤΕΜΑΧΙΟ : τμήμα 451β τεμ. και τμήμα 461δ τεμ.
 ΕΜΒΑΔΟΝ: 7000,00 τ.μ. και 10000,00 τ.μ.
 ΚΛΙΜΑΚΑ 1 : 5.000



Κορυφή	X	Y
1	603263.495	4542395.751
2	603297.817	4542398.403
3	603313.302	4542195.643
4	603278.980	4542192.997
Εμβαδό: 7000.00 τ.μ.		

Κορυφή	X	Y
5	603189.925	4542186.133
6	603240.125	4542190.002
7	603254.921	4541990.438
8	603205.454	4541986.591
Εμβαδό: 10000.00 τ.μ.		

ΚΟΜΟΤΗΝΗ 20/06/2019
 Ο Αναπληρωτής Προϊστάμενος
 Τμ. Τ.Ε.Α.

(Signature)
 Χρήστος Μαντζικίδης
 Τοπογράφος Μηχ/κός Τ.Ε. με Α' β