

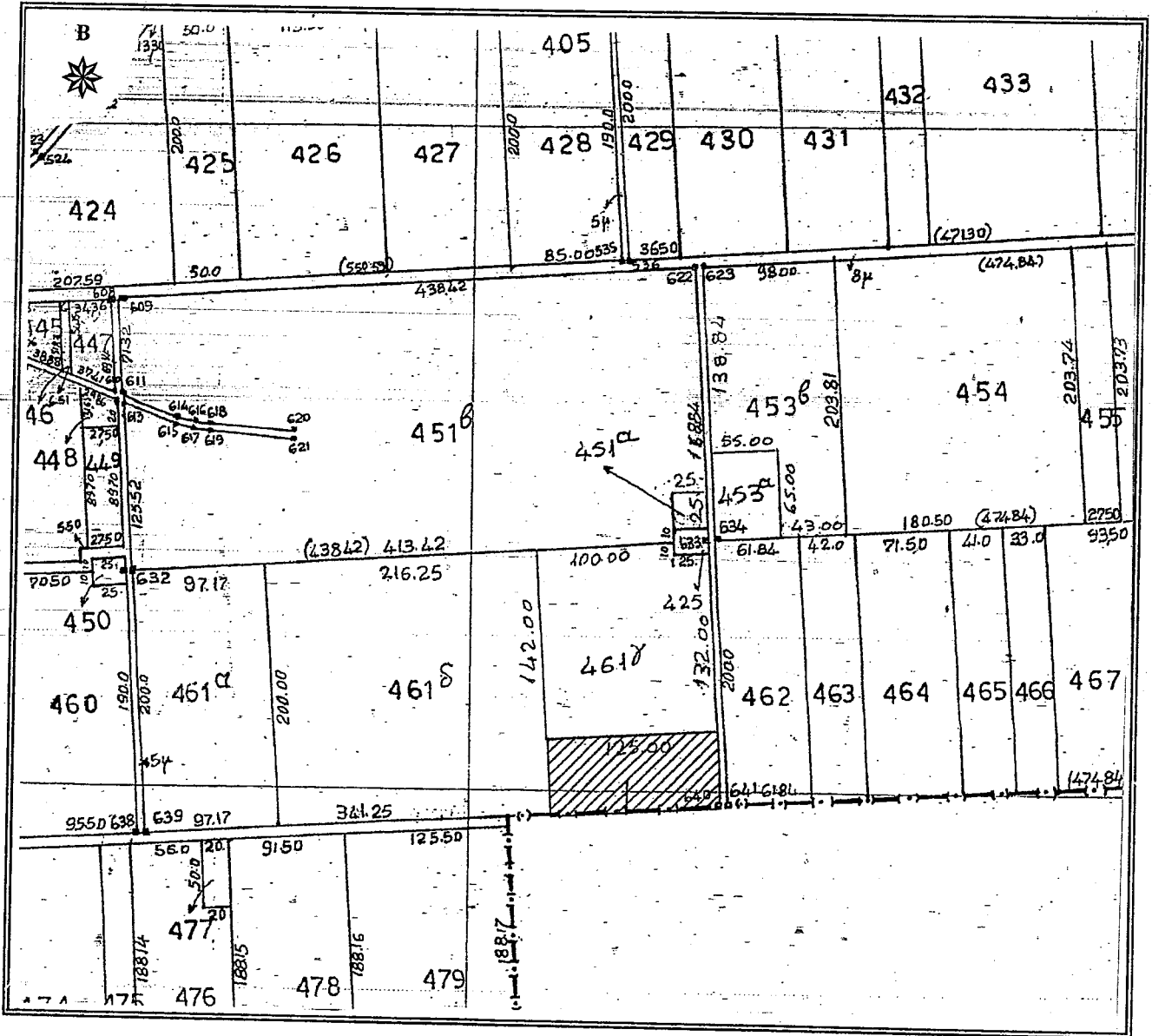

Δ6

ΕΛΛΗΝΙΚΗ ΔΗΜΟΚΡΑΤΙΑ  
 ΠΕΡΙΦΕΡΕΙΑ ΑΝΑΤ. ΜΑΚΕΔΟΝΙΑΣ - ΘΡΑΚΗΣ  
 ΓΕΝΙΚΗ ΔΙΕΥΘΥΝΣΗ ΠΕΡΙΦΕΡΕΙΑΚΗΣ  
 ΑΓΡΟΤΙΚΗΣ ΟΙΚΟΝΟΜΙΑΣ & ΚΤΗΝΙΑΤΡΙΚΗΣ  
 ΠΕΡΙΦΕΡΕΙΑΚΗ ΕΝΟΤΗΤΑ ΡΟΔΟΠΗΣ  
 Δ/ΝΣΗ: ΑΓΡΟΤΙΚΗΣ ΟΙΚΟΝΟΜΙΑΣ & ΚΤΗΝ/ΚΗΣ  
 ΤΜΗΜΑ: ΤΟΠΟΓΡΑΦΙΑΣ, ΕΠΟΙΚΙΣΜΟΥ - ΑΝΑΔΑΣΜΟΥ

ΔΙΑΓΡΑΜΜΑ  
 ΑΝΑΔΑΣΜΟΣ ΑΓΡ/ΤΟΣ Ν. ΚΑΛΛΙΣΤΗ  
 (ΥΨΩΜΑΤΑ) ΕΤΟΥΣ 1977-82 ΑΝΑΘ. 1985  
 ΤΕΜΑΧΙΟ : τμήμα 461δ τεμ.  
 ΕΜΒΑΔΟΝ : 7252,67 τ.μ.  
 ΚΛΙΜΑΚΑ 1 : 5.000



Κορυφή	X	Y
1	603340.732	4542055.367
2	603465.284	4542064.969
3	603469.572	4542007.140
4	603344.917	4541997.441
Εμβαδό:	7252.67 τ.μ.	

ΚΟΜΟΤΗΝΗ 20/06/2019  
 Ο Αναπληρωτής Προϊστάμενος  
 Τμ. Τ.Ε.Α.  
 Χρήστος Μαντζικίδης  
 Τοπογράφος Μηχ/κός Τ.Ε. με Α' β