

Οδο	Κατάλογος		Προβλεπόμενα	
	Σε αριθμούς Εμβαδών Εμπροσθεν και Αφώρτων και Αφώρτων με εκτελεστικές προδιαγραφές, ημερ. 24.4.1977	Τα κείοντα εντός των ορίων του Π.Δ.4.1977	Σε αριθμούς Εμβαδών Εμπροσθεν και Αφώρτων και Αφώρτων με εκτελεστικές προδιαγραφές, ημερ. 2.11.1981	Σε αριθμούς Εμβαδών Εμπροσθεν και Αφώρτων και Αφώρτων με εκτελεστικές προδιαγραφές, ημερ. 2.11.1981
ΕΛΟΧ. ΕΜΒΑΔΩΝ	4000 μ.	2000 μ.	750 μ.	1200 μ.
ΕΛΟΧ. ΠΡΟΣΕΤΙΟ	25 μ.	-	10 μ.	20 μ.
ΕΛΟΧ. ΒΑΘΟΣ	50 μ.	-	15 μ.	35 μ.
				40 μ.

- Ελάχιστη απόσταση κτηρίου ή εγκαταστάσεων από τα όρια του γηπέδου 10μ.
- Κλίση 70%
- Μέγιστος αριθμός ορόφων τρεις(3) με μέγιστο ύψος έντεκα μέτρα(11)
- Συντελεστής Δόμησης 0,9 και Συντελεστής τής και Όγκου εκμετάλλευσης 3,3

Παρατηρήσεις:
 Το εμφανιζόμενο γήπεδο με στοιχεία ΑΒΓΔΑ Ε=4, 153τ.μ. κείται εκτός ζώνης 500μ., εκτός Ζ.Ο.Ε. εντός Γενικού Πολεοδομικού Σχεδίου και εκτός Προστατευόμενης Περιοχής Natura 2000.

ΠΙΝΑΚΑΣ ΣΥΝΤΕΤΑΙΜΕΝΩΝ ΕΓΧ. 87

Κορυφή	X	Y
A	335150,98	4536522,57
B	335200,85	4536572,97
Γ	335237,81	4536536,40
Δ	335175,33	4536473,25
A	335150,98	4536522,57

Επιλυτικό Γεωδαιτικό Σχίσμα Αναφοράς 1987 (Ε.Γ.Α. 87)
 Εμβαδόν σε τετραγωνικά μέτρα (α = 6 378 137 μ., 1/μ = 298,257222101)
 Προβλ. : Εγκάρσια Μετροστροφή
 Κεντρικός Μεσημβρινός α₀ = 24° 00' 00" με Κ₀ = 0,9999800
 Τετραγωνικό Κεντρικό Μεσημβρινό : +900
 Γωνιαστικό Πλάτος Αναφοράς : 0° 00' 00"

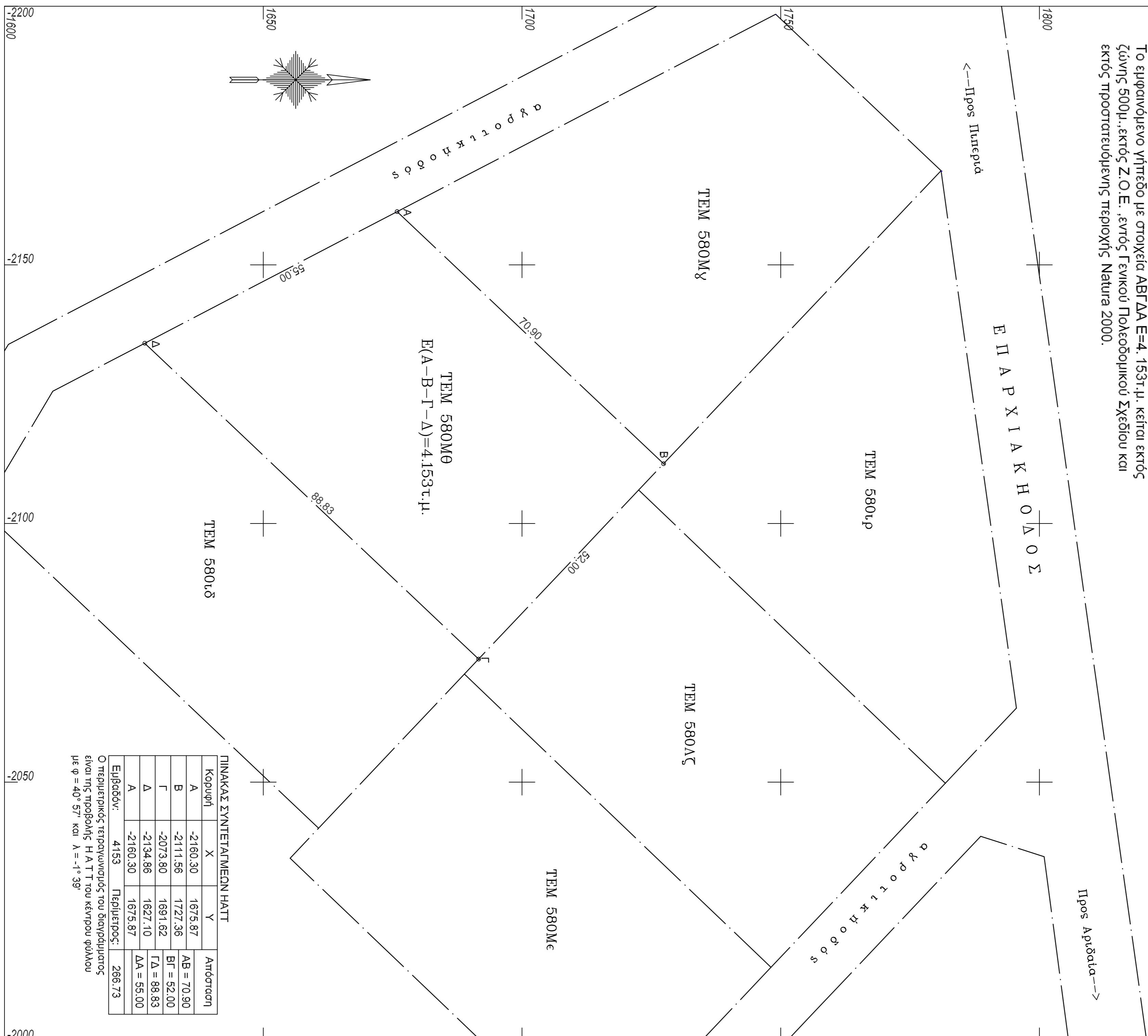

ΠΙΝΑΚΑΣ ΣΥΝΤΕΤΑΙΜΕΝΩΝ ΗΑΤΤ

Κορυφή	X	Y	Απόσταση
A	-2160,30	1675,87	AB = 70,90
B	-2111,56	1727,36	BF = 52,00
Γ	-2073,80	1691,62	ΓΔ = 88,83
Δ	-2134,86	1627,10	ΔΑ = 55,00
A	-2160,30	1675,87	ΔΑ = 55,00

Επιλύσεις: 4153
 Περιπτώσεις: 266,73

Ο τετραγωνικός τριγωνωσιμός του διενδυμένου είναι της προβάθμης Η Α Τ Τ του κέντρου γυαλιού με φ = 40° 57' και Α = -1° 39'



ΥΠΕΥΘΥΝΗ ΔΗΛΩΣΗ(Ο)ΡΘΟΣ 8 Ν.1599/86)
 Σε απονομή των διατάξεων του άρθρου 20 παρ.5 του Ν.3389/2010 όπως τροποποιήθηκε και συμπληρώθηκε με την παρ. 3 άρθρου 142 Ν.4483/17 δηλώνω ότι το εμφανιζόμενο γεωγραφικό σχέδιο είναι με τον απορριπτικό χαρακτήρα με την υπ. αριθμόν 1387/5-2-2021 ορισμένη εμμέτρη σε κτηνοτροφία ιδιόκτητη οικοδομή που βρίσκεται στην Αρτέσιδα είναι της ΔΕΣΙΚΟΥ ΧΑΡΑΚΤΗΡΑ.

ΧΑΜΑΝΙΔΗΣ Ν. ΒΑΣΙΛΕΙΟΣ
 ΜΗΧ. ΓΕΩΜΗΤΡΟΦΟΡΕΚΤΗΣ & ΤΟΠΟΓΡΑΦΙΚΗΣ Τ.Ε.
 Α.Μ.Ε.Τ.Ε.Μ. 41570/Α.Μ.Τ.Ε. 14822
 Α.Φ.Μ. 107028371 - Α.Ο.Υ. ΑΡΤΕΣΙΔΑΣ
 ΚΥΡΙΟΥ 22 - ΑΡΤΕΣΙΔΑΣ
 ΤΗΛ: ΓΡΑΦ. 2383242384 - ΚΩΔ. 69332454447

**ΤΕΧΝΙΚΟ ΓΡΑΦΕΙΟ
 ΜΕΛΕΤΩΝ ΚΑΙ ΕΦΑΡΜΟΓΩΝ**

ΧΑΜΑΝΙΔΗΣ Ν. ΒΑΣΙΛΕΙΟΣ Τηλ-φαξ : 2384024384

ΜΗΧ. Γεωμητροφορικής & Τοπογραφίας, Κύπρου 22, Αρτέσιδα ΤΚ 58400 Κω. : 69332454447

ΕΡΓΟΔΟΤΗΣ/ΕΣ ΓΕΩΔΩΡΙΔΗΣ ΑΝΑΣΤΑΣΙΟΣ & ΣΙΑ Ο.Ε.

ΕΡΓΟ ΑΠΟΤΥΠΩΣΗ ΥΦΙΣΤΑΜΕΝΗΣ ΚΑΤΑΣΤΑΣΗΣ

ΘΕΣΗ ΕΚΤΟΣ ΣΧΕΔΙΟΥ-ΕΝΤΟΣ ΒΙΟΜΗΧΑΝΙΚΗΣ ΖΩΝΗΣ ΑΡΤΕΣΙΔΑΣ ΤΕΜ 580ΜΘ-Δ-ΑΜΜΟΝΙΑΣ-ΝΙΠΕΩΝΑΣ

ΜΕΛΕΤΗΤΗΣ : ΧΑΜΑΝΙΔΗΣ Ν. ΒΑΣΙΛΕΙΟΣ

ΤΟΠΟΓΡΑΦΙΚΟ ΔΙΑΓΡΑΜΜΑ
 ΑΡ. ΣΧΕΔΙΟΥ
T/1

ΚΑΙΜΑΚΑ 1: 500 ΗΜ/ΝΙΑ : **ΣΕΠΤΕΜΒΡΙΟΣ 2021**

ΥΠΟΓΡΑΦΗ - ΣΦΡΑΓΙΔΑ **ΕΛΕΓΧΟΣ**

ΧΑΜΑΝΙΔΗΣ Ν. ΒΑΣΙΛΕΙΟΣ
 ΜΗΧ. ΓΕΩΜΗΤΡΟΦΟΡΕΚΤΗΣ & ΤΟΠΟΓΡΑΦΙΚΗΣ Τ.Ε.
 Α.Μ.Ε.Τ.Ε.Μ. 41570/Α.Μ.Τ.Ε. 14822
 Α.Φ.Μ. 107028371 - Α.Ο.Υ. ΑΡΤΕΣΙΔΑΣ
 ΚΥΡΙΟΥ 22 - ΑΡΤΕΣΙΔΑΣ
 ΤΗΛ: ΓΡΑΦ. 2383242384 - ΚΩΔ. 69332454447