

Πίνακας Συντεταγμένων ΕΓΣΑ '87 των κορυφών του Α-Β-Γ-Δ-Ε-Α
Εμβαδόν γεωτετραγώνου = 373.90 τ.μ. - Περίμετρος = 78.76 μ.

α/α	X	Y	Αποστάσεις
A	328032.66	4526729.45	----
B	328047.46	4526720.66	A - B: 17.22
Γ	328054.97	4526733.03	B - Γ: 14.47
Δ	328057.50	4526736.13	Γ - Δ: 4.00
Ε	328037.32	4526748.36	Δ - Ε: 23.60
Α	328032.66	4526729.45	Ε - Α: 19.47

Πίνακας Συντεταγμένων HATT των κορυφών του Α-Β-Γ-Δ-Ε-Α
Εμβαδόν γεωτετραγώνου = 373.90 τ.μ. - Περίμετρος = 78.76 μ.

α/α	X	Y	Αποστάσεις
A	-632.12	2827.91	----
B	-617.12	2819.46	A - B: 17.22
Γ	-609.90	2832.00	B - Γ: 14.47
Δ	-607.44	2835.16	Γ - Δ: 4.00
Ε	-627.90	2846.92	Δ - Ε: 23.60
Α	-632.12	2827.91	Ε - Α: 19.47

Απόσπασμα χάρτη διανομής

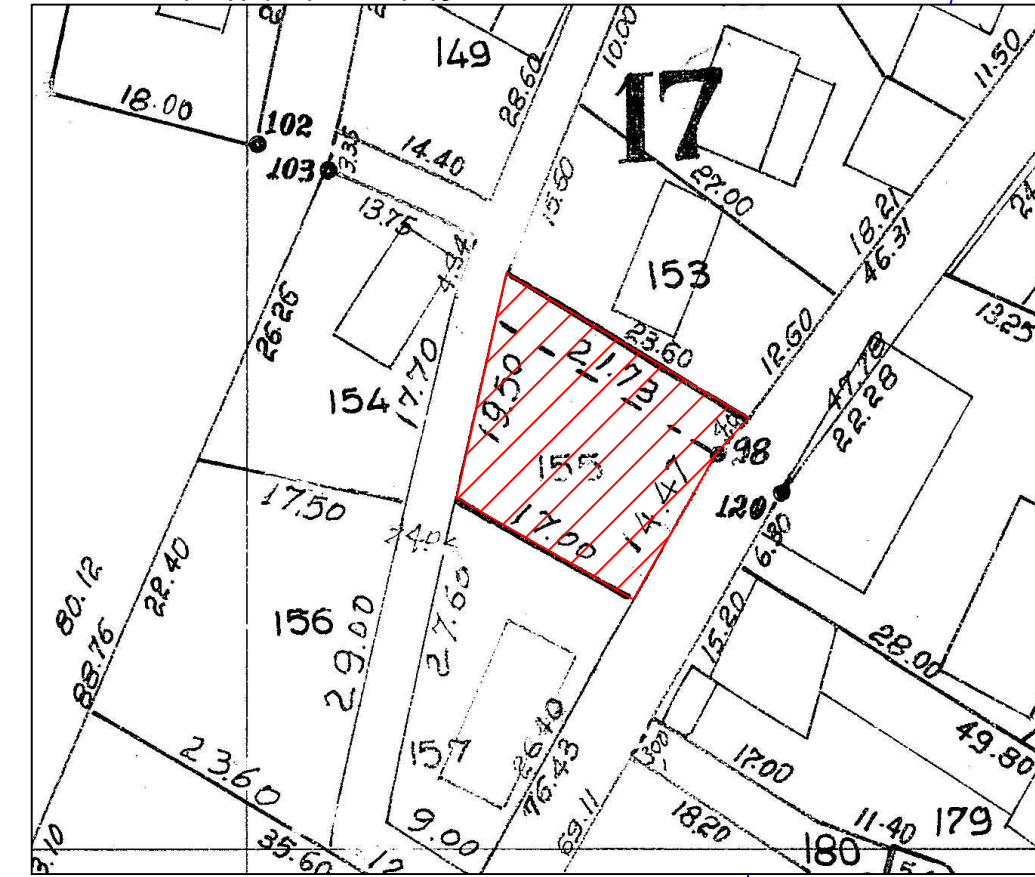

Απόσπασμα ορθοφωτοχάρτη

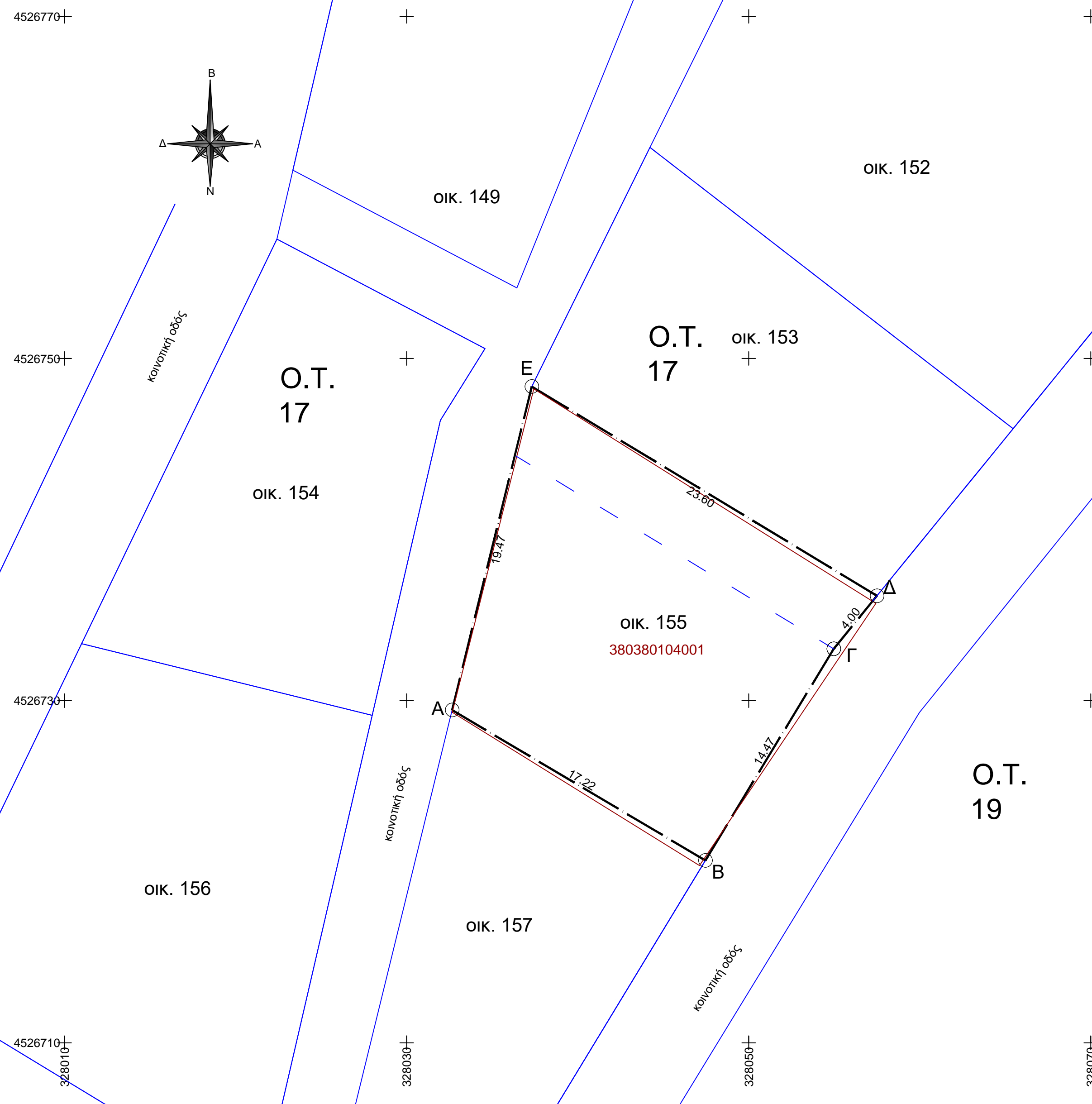

Δήλωση Μηχανικού Ν. 651/77

Ο παρακάτω υπογράφων μηχανικός Αντώνιος Δίου δηλώνω ότι το οικοπέδο υπό στοιχεία Α-Β-Γ-Δ-Ε-Α, (οικ. 155, Ο.Τ. 17) βρίσκεται εντός ορίων του οικισμού Κερασιάς, στο δήμο Έδεσσας. Έχει εμβαδόν Ε=373.90 τ.μ., και είναι άρπιο και οικοδομήσιμο σύμφωνα με τις ισχύουσες πολεοδομικές διατάξεις. Δεν υπόκειται στις διατάξεις του Ν.1337/83 για εισφορά σε γη και χρήμα. Επίσης υπάγεται στις διατάξεις του Ν.2308/95 για τις υπό κτηματογράφηση περιοχές στα πλαίσια σύνταξης του Εθνικού Κτηματολογίου.

Ο δηλών

ΑΝΤΩΝΙΟΣ Α. ΔΙΟΥ
ΔΙΠΛ. ΑΓΡΟΝΟΜΟΣ ΤΟΠΟΓΡΑΦΟΣ ΜΗΧΑΝΙΚΟΣ
Α.Π.Θ. - ΜΕΛΟΣ Γ.Ε.Ε. Α.Μ. 133872
ΕΓΓΡΑΦΙΑΣ ΕΣ/ΕΔΕΣΣΑ τ.κ. 58200
Τηλ. 23810 29951 - Κιν. 6972029269
Α.Φ.Μ. 135016209 Δ.Ο.Υ. ΕΔΕΣΣΑΣ

Κατά την αποτύπωση τα όρια υποδείχθηκαν από τον ενδιαφερόμενο.

Υπόμνημα συμβολισμού

- όρια σύμφωνα με ΚΑΕΚ προσωρινής ανάρτησης 380380104001
- Διανομή 1982

<p>ο συντάξας</p> <p>ΑΝΤΩΝΙΟΣ Α. ΔΙΟΥ ΔΙΠΛ. ΑΓΡΟΝΟΜΟΣ ΤΟΠΟΓΡΑΦΟΣ ΜΗΧΑΝΙΚΟΣ Α.Π.Θ. - ΜΕΛΟΣ Γ.Ε.Ε. Α.Μ. 133872 ΕΓΓΡΑΦΙΑΣ ΕΣ/ΕΔΕΣΣΑ τ.κ. 58200 Τηλ. 23810 29951 - Κιν. 6972029269 Α.Φ.Μ. 135016209 Δ.Ο.Υ. ΕΔΕΣΣΑΣ</p>	<p>έργο</p> <p>ΤΟΠΟΓΡΑΦΙΚΗ ΑΠΟΤΥΠΩΣΗ</p>	
	<p>εργοδότης</p> <p>Τριτέρας Απόστολος</p>	
<p>θεώρηση υπηρεσίας</p>	<p>θέση</p> <p>Υπ' αριθ. 155 οικ., Ο.Τ. 17 Οικισμός Κερασιάς, Δήμος Έδεσσας - Ν. Πέλλας</p>	
	<p>μελετητές</p> <p>Τοπογραφική μελέτη Δίου Αντώνιος Αγρον. Τοπογράφος Μηχανικός</p>	
<p>σχέδιο</p> <p>ΤΟΠΟΓΡΑΦΙΚΟ ΔΙΑΓΡΑΜΜΑ</p>		<p>T₁</p>
<p>κλίμακα</p> <p>1:200</p>		
<p>ημερομηνία</p> <p>Απρίλιος 2021</p>		