

ΕΜΒΑΔΟΝ ΕΚΤΑΣΗΣ ΥΠΟ ΣΤΟΙΧΕΙΑ ΑΒΓΔΕΖΗΘΙ-Α
 εντος του υπ αριθμον "701" τεμαχιου
 κερσολειβαδο του αγροκτηματος ΒΡΥΤΤΑ
 Ε = 3.292,00τ.μ.

ΣΥΝΤΕΤΑΓΜΕΝΕΣ ΚΟΡΥΦΩΝ ΕΓΣΑ 87

- A: X = 323076.23 Y = 4517710.85
- B: X = 323109.99 Y = 4517716.05
- Γ: X = 323119.76 Y = 4517719.43
- Δ: X = 323152.42 Y = 4517720.37
- Ε: X = 323127.36 Y = 4517650.43
- Z: X = 323108.70 Y = 4517648.20
- H: X = 323101.38 Y = 4517665.94
- Θ: X = 323092.20 Y = 4517678.02
- I: X = 323083.30 Y = 4517690.94

ΣΥΝΤΕΤΑΓΜΕΝΕΣ ΚΟΡΥΦΩΝ ΗΑΤΤ

- A: X = -5379.60 Y = -6303.63
- B: X = -5345.97 Y = -6297.64
- Γ: X = -5336.28 Y = -6294.04
- Δ: X = -5303.66 Y = -6292.34
- Ε: X = -5327.09 Y = -6362.84
- Z: X = -5345.69 Y = -6365.51
- H: X = -5353.42 Y = -6347.94
- Θ: X = -5362.87 Y = -6336.08
- I: X = -5372.07 Y = -6323.36

ΚΥΡΩΣΗ ΔΑΣΩΝ - ΦΕΚ 546/Δ/2018

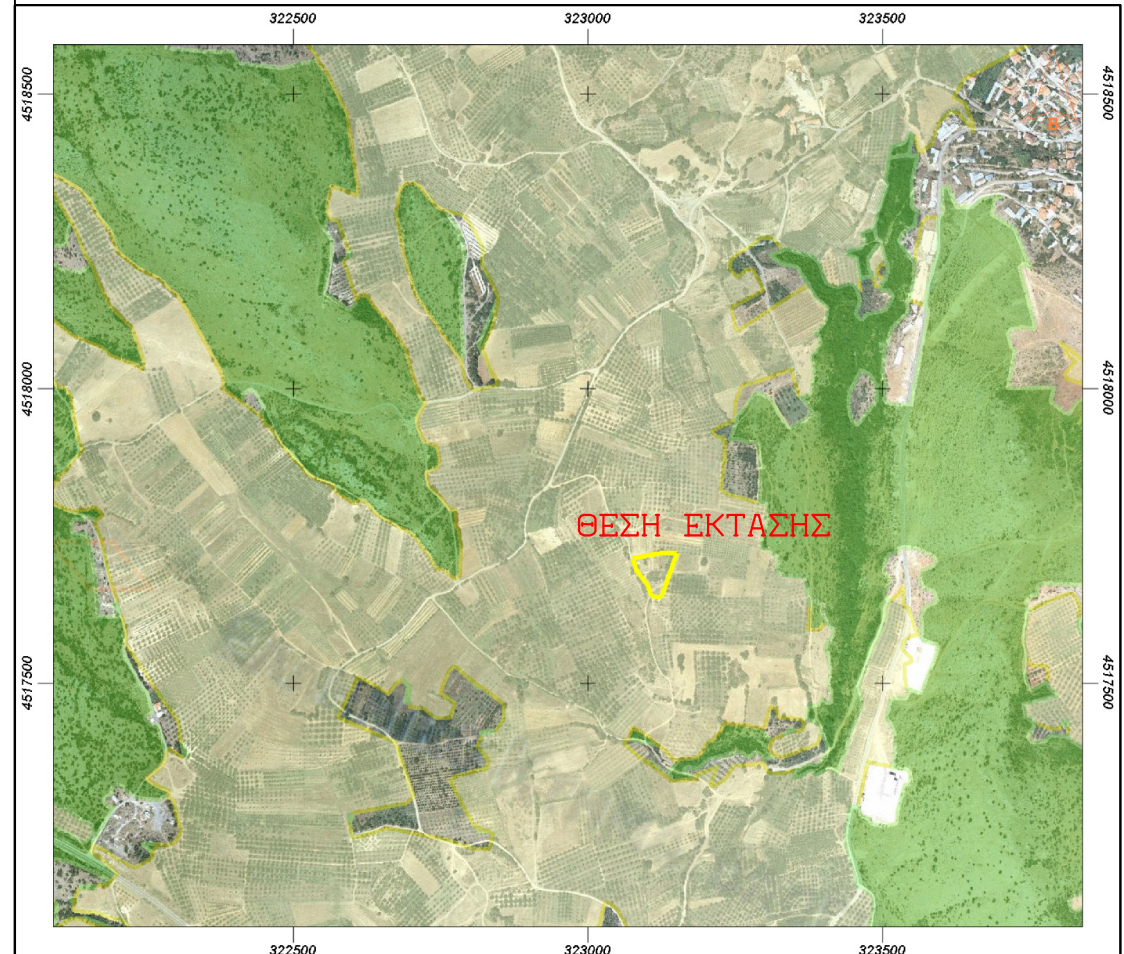

ΥΠΕΥΘΥΝΗ ΔΗΛΩΣΗ (αρθρο 8.Ν.1599/86)
 Σε εφαρμογη των διαταξεων του αρθρου 20 παρ.5 του Ν. 3889/2010
 οπως τροποποιηθηκε και συμπληρωθηκε με την παρ 3 αρθρο 142, Ν.4483/17
 δηλωνω οτι το περιγραφομενο γεωτεμαχιο εμβαδου
 (εντος του υπ αριθμον 701 τεμαχιο του αγροκτηματος ΒΡΥΤΤΑ)
 συμφωνα με τα στοιχεια του δασικου χαρτη
 μερικη κυρωση ΦΕΚ 546/Δ/2018
 ΔΕΝ ΕΜΠΙΠΤΕΙ ΣΤΙΣ ΔΑΣΙΚΕΣ ΕΝ ΓΕΝΕΙ ΕΚΤΑΣΕΙΣ ΚΑΙ ΔΕΝ ΔΙΕΠΕΤΑΙ
 ΑΠΟ ΤΙΣ ΔΙΑΤΑΞΕΙΣ ΤΗΣ ΔΑΣΙΚΗΣ ΝΟΜΟΘΕΣΙΑΣ

ΕΡΓΟΔΟΤΗΣ	ΔΑΝΟΣ ΑΝΤΩΝΙΟΣ
ΕΡΓΟ	ΑΠΟΤΥΠΩΣΗ ΚΑΤΕΧΟΜΕΝΗΣ ΕΚΤΑΣΗΣ
ΘΕΣΗ ΕΡΓΟΥ	ΑΓΡΟΚΤΗΜΑ ΒΡΥΤΤΑ Δ.ΕΔΕΣΣΑΣ , Π.Ε.ΠΕΛΛΑΣ
ΜΕΛΕΤΗΤΗΣ	ΜΑΡΙΑ ΙΩΣΗΦΙΔΟΥ Αγρονομος Τοπογραφος Μηχανικος
ΘΕΜΑ ΣΧΕΔΙΟΥ	ΤΟΠΟΓΡΑΦΙΚΟ ΔΙΑΓΡΑΜΜΑ
ΚΛΙΜΑΞ	1:500
ΧΡΟΝΟΛΟΓΙΑ	13-07-2020
ο ελεγκτης	ο μελετητης

ΑΡΙΘΜΟΣ ΣΧΕΔΙΟΥ

ΜΑΡΙΑ ΙΩΣΗΦΙΔΟΥ
 ΔΙΑ. ΑΓΡ. ΤΟΠΟΓΡ. ΜΗΧΑΝΙΚΟΣ
 ΑΡΙΕΤΟΙΣ ΕΡΓΑΣΙΕΣ ΓΕΩΤΕΧΝΙΚΗΣ
 ΜΕΛΟΣ ΤΗΣ ΕΤΕΚΕ ΜΗΤΡΟΥΧ 58064
 ΠΑΤΡΗΣ: ΔΑΝΟΣ ΕΛΕΣΣΑΣ Τηλ. 0381-24245
 Α.Ρ.Ε.Κ.Ε.Ε. ΔΟΥ ΕΔΕΣΣΑΣ