



4540625 Γεωδαιτικό σύστημα αναφοράς Ε.Γ.Σ.Α. 87'
 Ελασμοειδής αναφοράς GRS 80
 α:6378137.000,1/f:298.287222101
 Κεντρικός Μεσημβρινός λ=24° Κο=0,9999
 Πλάτος αναφοράς φ0: 00'00"00"
 Πρσοθ.Σ.ταθ.Χο=500.000,00 m.
 Πρσοθ.Σ.ταθ.Υο=0.00 m

ΥΠΕΥΘΥΝΗ ΔΗΛΩΣΗ (άρθρο 8 Ν.1599/86)
 Σύμφωνα με το αρθρ.20 Ν.3889/2010 όπως τροποποιήθηκε με την παρ.6, άρθρο 142 Ν.4483/17 δηλώνω ότι το αγροτεμάχιο με στοιχεία Α.Β.Γ.Δ.Ε.Ζ.Η.Θ.Ι.Α εμβαδού 12105 τ.μ. που βρίσκεται στο αγρόκτημα ΣΩΣΑΝΔΡΑΣ, σύμφωνα με την ανάκτηση του θεωρημένου δασικού χάρτη του Δήμου Αλιμωτίας της Π.Ε.Πελάδας Αρ.Πρωτ.οικ.1307/05/02/21 (ΑΔΑ:ΨΖΤΧΟΡ1Υ-ΠΦΟ) Δ/ΝΣΗ ΔΑΣΩΝ ΠΕΛΛΑΣ δεν εμπίπτει σε δασικές εν γένει εκτάσεις.

ΣΗΜΕΙΩΣΗ
 1. Η εξέδραση σε Ε.Γ.Σ.Α 87 έγινε με την Χρησιμοποίησή του δικτύου URANUS.
 2. Το παραπάνω αγροτεμάχιο βρίσκεται εντός περιοχής NATURA 2000 & εντός των 500μ. από τον οικισμό.

"ΧΕΡΣΟ ΚΟΙΝΟ"

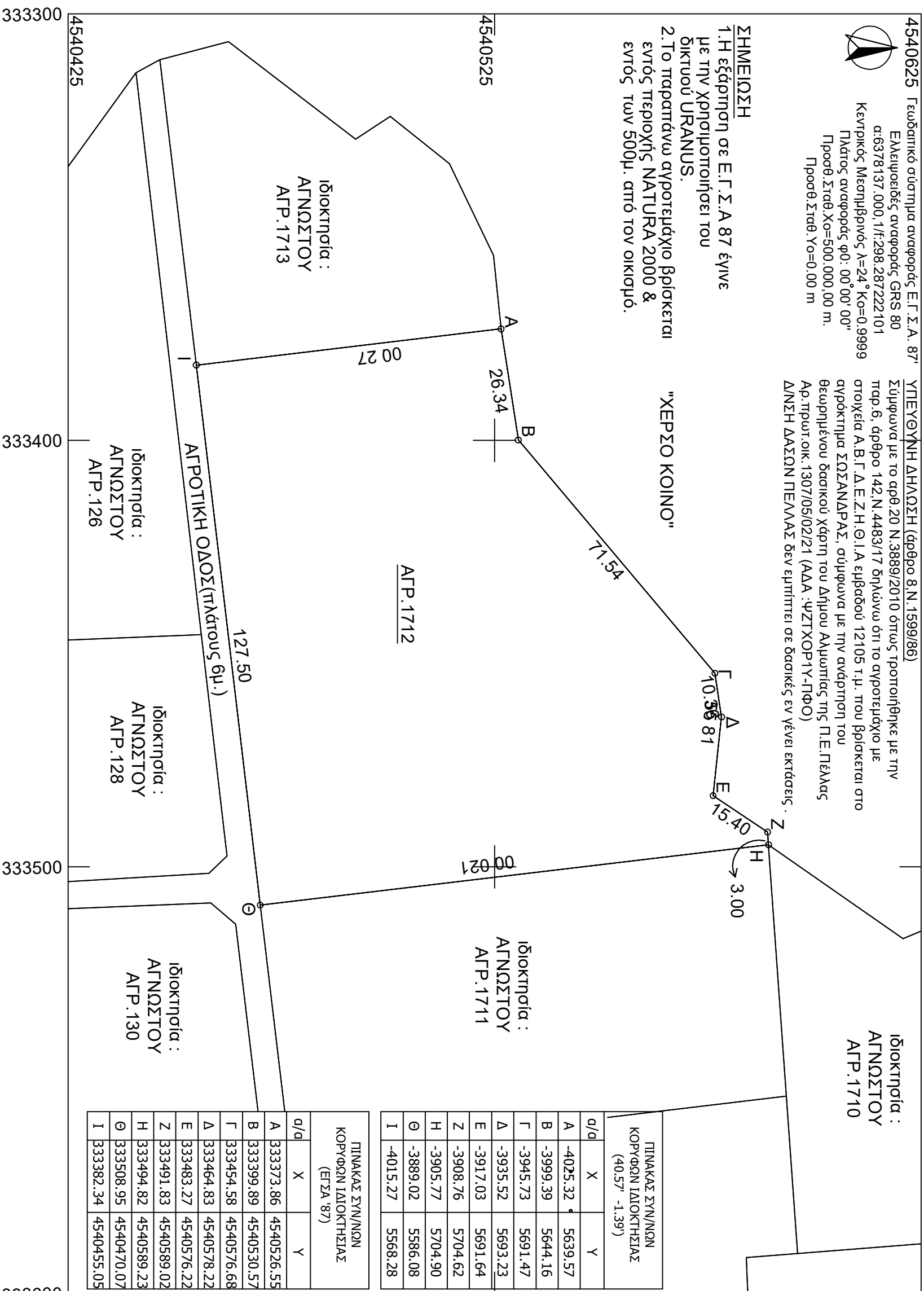

Ιδιοκτησία :
 ΑΓΝΩΣΤΟΥ
 ΑΓΡ.1710

Ιδιοκτησία :
 ΑΓΝΩΣΤΟΥ
 ΑΓΡ.1711

Ιδιοκτησία :
 ΑΓΝΩΣΤΟΥ
 ΑΓΡ.1713

Ιδιοκτησία :
 ΑΓΝΩΣΤΟΥ
 ΑΓΡ.126

Ιδιοκτησία :
 ΑΓΝΩΣΤΟΥ
 ΑΓΡ.128

Ιδιοκτησία :
 ΑΓΝΩΣΤΟΥ
 ΑΓΡ.130

ΠΙΝΑΚΑΣ ΣΥΝ/ΝΩΝ ΚΟΡΥΦΩΝ ΙΔΙΟΚΤΗΣΙΑΣ (40.57° -1.39°)		
d/d	X	Y
A	-4025.32	5639.57
B	-3999.39	5644.16
Γ	-3945.73	5691.47
Δ	-3935.52	5693.23
E	-3917.03	5691.64
Z	-3908.76	5704.62
H	-3905.77	5704.90
Θ	-3889.02	5586.08
I	-4015.27	5568.28

ΠΙΝΑΚΑΣ ΣΥΝ/ΝΩΝ ΚΟΡΥΦΩΝ ΙΔΙΟΚΤΗΣΙΑΣ (ΕΓΣΑ 87)		
d/d	X	Y
A	333373.86	4540526.55
B	333399.89	4540530.57
Γ	333454.58	4540576.68
Δ	333464.83	4540578.22
E	333483.27	4540576.22
Z	333491.83	4540589.02
H	333494.82	4540589.23
Θ	333508.95	4540470.07
I	333382.34	4540455.05

ΤΟΠΟΓΡΑΦΙΚΟ ΔΙΑΓΡΑΜΜΑ

Τ.Κ.ΣΩΣΑΝΔΡΑΣ - ΔΗΜΟΣ ΑΛΙΜΩΠΙΑΣ

ΑΓΡΟΤΕΜΑΧΙΟ: 1712

ΚΑΙΜΑΚΑ 1:1000

ΣΤΟΙΧΕΙΑ ΑΓΡΟΤΕΜΑΧΙΟΥ
 Α.Β.Γ.Δ.Ε.Ζ.Η.Θ.Ι.Α
 ΕΜΒΑΔΟΝ: 12105 τ.μ.

ΠΛΕΥΡΕΣ
 ΑΒ: 26.34 ΒΓ: 71.54
 ΓΔ: 10.63 ΔΕ: 18.55
 ΕΖ: 15.40 ΖΗ: 3.00
 ΗΘ: 120.00 ΘΙ: 127.50
 ΙΑ: 72.00

ΔΗΛΩΣΗ Ν.651/77 & Ν.1337/83

Ο κάτωθι υπογεγραμμένος ΠΟΥΜΕΝΙΩΤΗΣ ΔΗΜΟΣΓΕΝΗΣ Μηχ.Γεωπλ. & Τοπογραφίας Τ.Ε. δηλώνω υπεύθυνα και βέβαια την συντηθειών του νόμου ότι το ΑΓΡΟΤΕΜΑΧΙΟ 1712 με στοιχεία Α.Β.Γ.Δ.Ε.Ζ.Η.Θ.Ι.Α. βρίσκεται εκτός εγκεκριμένου σχεδίου είναι άρτιο και οικοδομήσιμο σύμφωνα με τις ισχύουσες πολεοδομικές διατάξεις.

Το αγροτεμάχιο δεν εμπίπτει στις διατάξεις του Ν.1337/83 και δεν έχει υποχρέωση εισφοράς σε γη ή Χρήμα.

Αριδαία: 11 / 06 / 2021