

4538625 Γεωδαιτικό σύστημα αναφοράς Ε.Γ.Σ.Α. 87
 Ελληνικοί αναφοράς GRS 80
 α: 6378137.000, 1/ψ: 298.287222101
 Κεντρικός Μεσημβρινός λ=24° Κο=0.9999
 Ημιαξον αναφοράς φ0: 00° 00' 00"
 Π0: 298.287, Χ0: 600.000, 00 m.
 Υψομ Στθ: Υ0=0.00 m

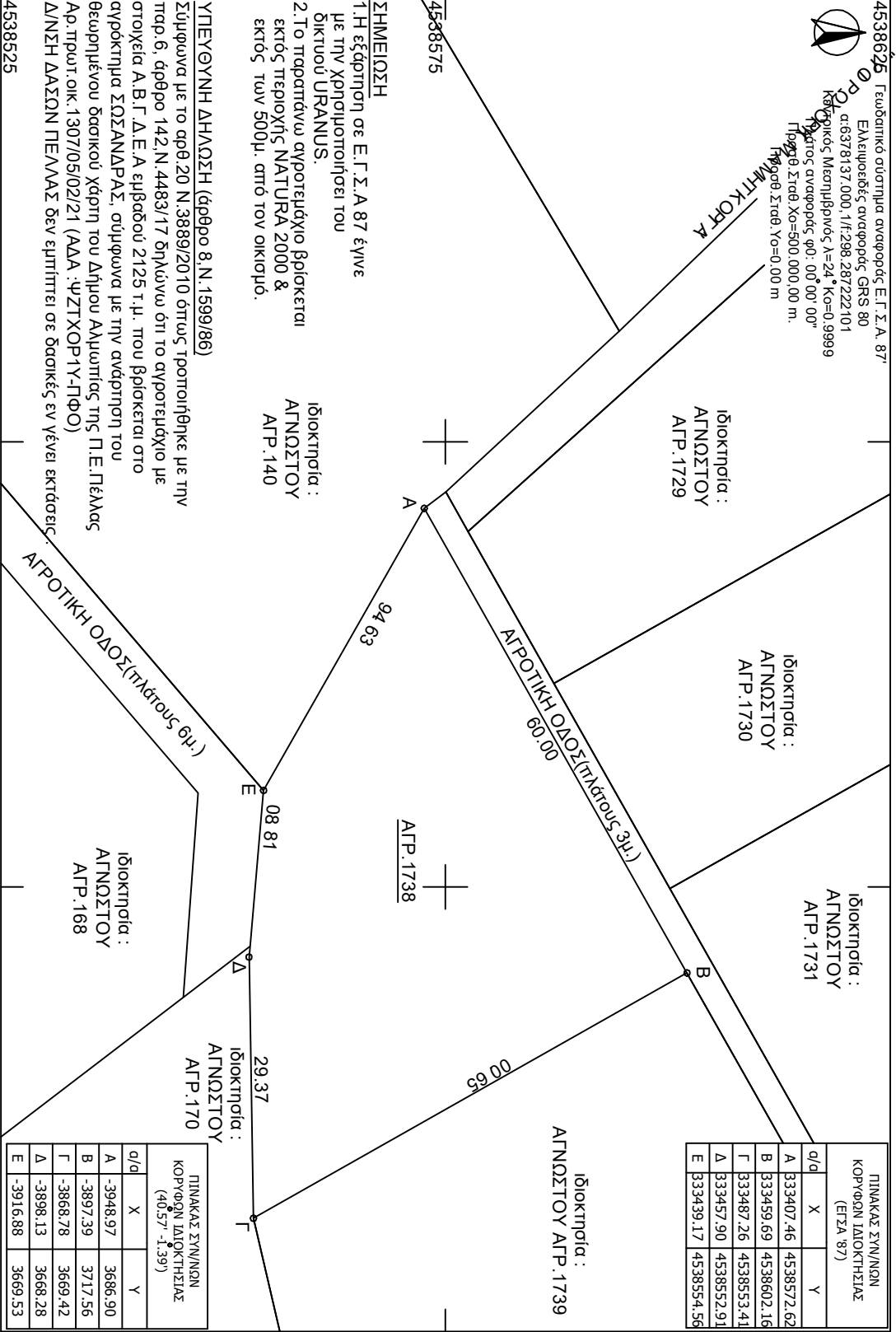

q/d	X	Y
A	333407.46	4538572.62
B	333459.69	4538602.16
F	333487.26	4538553.41
Δ	333457.90	4538552.91
E	333439.17	4538554.56

q/d	X	Y
A	-3948.97	3686.90
B	-3897.39	3717.56
F	-3868.78	3669.42
Δ	-3898.13	3668.28
E	-3916.88	3669.53

ΠΙΝΑΚΑΣ ΣΥΝ/ΜΩΝ ΚΟΡΥΘΩΝ ΙΔΙΟΚΤΗΣΙΑΣ (4d 57' -1.39')	
q/d	X
A	-3948.97
B	-3897.39
F	-3868.78
Δ	-3898.13
E	-3916.88

ΤΟΠΟΓΡΑΦΙΚΟ ΔΙΑΓΡΑΜΜΑ

Τ.Κ. ΣΩΣΑΝΔΡΑΣ - ΔΗΜΟΣ ΑΛΜΩΠΙΑΣ

ΑΓΡΟΤΕΜΑΧΙΟ: 1738

ΚΛΙΜΑΚΑ 1:500

**ΣΤΟΙΧΕΙΑ ΑΓΡΟΤΕΜΑΧΙΟΥ
 Α.Β.Γ.Δ.Ε.Α
 ΕΜΒΑΔΟΝ : 2125 Τ.Μ.**

ΠΛΕΥΡΕΣ
 ΑΒ: 60.00 ΒΓ: 56.00
 ΓΔ: 29.37 ΔΕ: 18.80
 ΕΑ: 36.49

ΔΗΛΩΣΗ Ν.651/77 & Ν.1337/83
 Ο κάτωθι υπογεγραμμένος ΠΟΥΜΕΝΙΩΤΗΣ ΔΗΜΟΣΘΕΝΗΣ Μηχ.Γεωπλ. & Τοπογραφίας Τ.Ε. δηλώνω υπεύθυνα και βάση των συνεπειών του νόμου ότι το ΑΓΡΟΤΕΜΑΧΙΟΥ 1738 με στοιχεία Α.Β.Γ.Δ.Ε.Α, βρίσκεται εκτός ενεργημένου σχεδίου δεν είναι φυτό και οικοδομήσιμο σύμφωνα με τις ισχύουσες πολεοδομικές διατάξεις.

Το αγροτεμάχιο δεν εμπίπτει στις διατάξεις του Ν.1337/83 και δεν έχει υποχρέωση εισφοράς σε γη ή Χρήμα.

4538625

333400

333450

333500