



**ΠΙΝΑΚΑΣ ΣΥΝΟΜΩΝ ΚΟΡΝΥΦΑΝ ΤΗΜΑΤΟΣ ΕΜΒΛΑΟΥ Ε= 512 τ.μ.**  
ΑΙΟ ΤΟ Α.Τ.724

Α/Α	X	Y	Η/ΜΤ	$\phi = 40^{\circ} 45'$	$\lambda = 1^{\circ} 33'$	ΜΗΚΕ	ΠΛΕΥΡΩΝ
P1	343601.536	4515915.449	-1609.143			3463.414	P2-P3 = 8.97
P2	343683.732	4515917.933	-1617.010			3467.733	P3-P4 = 12.63
P3	343671.305	4515915.315	-1629.309			3464.836	P4-P5 = 15.19
P4	343658.699	4515906.981	-1641.828			3466.236	P5-P6 = 10.38
P5	343652.062	4515899.004	-1648.295			3468.142	P6-N = 6.72
N	343661.613	4515900.834	-1638.785			3450.173	N-E = 7.81
E	343668.332	4515900.443	-1632.059			3449.922	E-O = 7.81
O	343676.176	4515899.780	-1624.265			3449.424	O-I1 = 15.70
I1	343601.490	4515896.574	-1608.825			3446.541	I1-I2 = 16.88

**ΔΗΛΩΣΗ ΠΕΡΙ ΜΕΡΙΚΩΣ ΚΥΡΩΜΕΝΟΥ ΑΔΕΙΚΤΟΥ ΧΑΡΤΗ (αριθμ 20. Ν. 3889/2010)**

Η κτησία υποσημαίνει με στοιχεία που εμπίπτει στη κυριότητα του κληθέντος και αποβιβάζονται από τη βεβαίωση του άρθρου 8 του Ν.1599/1986, δηλαδή ότι το γήπεδο με τις οδοί ΕΡ2, Ρ3, Ρ4, Ρ5, Ρ6, Ν, Ε, Ο, Ι1, Ρ2) = 512 τ.μ. από το Α.Τ.724, του Αρχειοθέτου Σχέδου, - Π.Ι.Ε. Η2342, δεν γίνεται στις διατάξεις αυτής της βεβαίωσης, κυριότητα γήπεδο της μετρώσεως ΟΠΚ 546.Δ2018, Α.Α. Κορώνης 607(ΟΠΚ Υ.Υ.ΟΧ), πιθανότατα από παλαιότερη μετρώση του Α.Α. (Α2) της μετρώσεως έκτασης οφειλόμενης, είναι 1945 και Α225. Ημερήσια έκταση στις απογραφές Α.Ο.φ και ητ. αρχειοθέτη, και ο ενοικιαστής είναι οριστικός.

**ΕΜΒΛΩΝ ΠΡΟΤΕΙΝΟΜΕΝΟΥ:** ΕΡ2-Ρ3-Ρ4-Ρ5-Ρ6-Ν-Ε-Ο-Ι1-Ρ2) = 512 τ.μ. ΑΙΟ ΤΟ Α.Τ.724

**ΠΑΛΑΙΟΤΗΤΕΣ:**

1. Το σχέδιον είναι ενταχθέν στο σύστημα οδοί της ενταχθείσης ΕΠ24 87
2. Η εκτέλεση και η επίσημη ομοιογένεια αναλαμβάνει με το σχέδιο του κτηματογράφου.
3. Η εκτέλεση και η επίσημη ομοιογένεια αναλαμβάνει με το σχέδιο ΕΡ2 και κτηνοτ. γήπεδο του Εδαφικού Σχεδιασμού Ενοικήτου Π.Κ.Π.Σ.

ΑΠΟΣΠΑΣΜΑ ΔΙΑΓΡΑΜΜΑΤΟΣ ΟΡΙΣΤΙΚΗΣ ΔΙΑΝΟΜΗΣ  
ΑΠΟΚΤΗΜΑΤΟΣ "ΣΚΥΡΩΜΑ (ΕΛΕΞΑΔ)"  
ΕΤΟΥΣ 1935

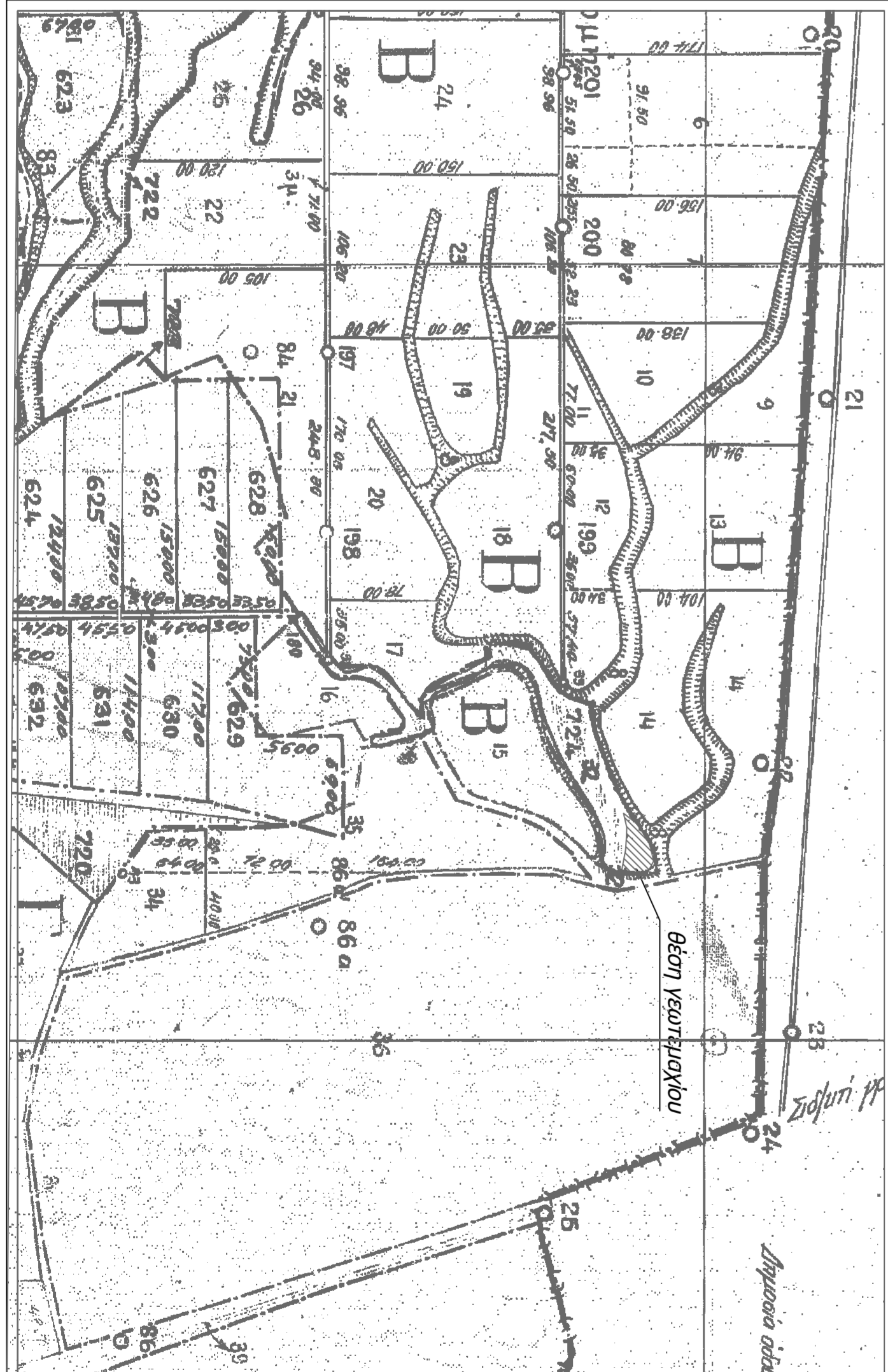

<p><b>ΤΕΧΝΙΚΟ ΓΡΑΦΕΙΟ</b> Γραφείο Αρχιτεκτονικής &amp; Σχεδίασης Ελευθ. Αρναούδη &amp; Σπύρου Τ.2381500359 Κ.6945528644 e-mail: info@hellenic-arch.com</p>	<p><b>ΠΑΝΤΙΛΟΥ Α. ΔΕΣΠΟΙΝΑ</b> Μηχανικός Γεωτ.Προσφορικής &amp; Τοπογραφίας</p>
<p><b>ΕΡΓΟ:</b></p>	<p><b>ΤΟΠΟΓΡΑΦΙΚΟ ΔΙΑΓΡΑΜΜΑ</b></p>
<p><b>ΦΕΣΧ:</b></p>	<p><b>ΑΠΟΚΤΗΜΑ ΣΚΥΡΩΜΑ - ΔΗΜΟΣ ΣΚΥΡΩΜΑ</b></p>
<p><b>ΘΕΜΑ ΣΧΕΔΙΟΥ:</b></p>	<p><b>ΑΡ. ΣΧΕΔΙΟΥ:</b></p>
<p><b>ΤΟΠΟΓΡΑΦΙΚΟ ΔΙΑΓΡΑΜΜΑ ΤΟΥ ΤΗΜΑΤΟΣ ΕΜΒΛΑΟΥ ΕΡ2-Ρ3-Ρ4-Ρ5-Ρ6-Ν-Ε-Ο-Ι1-Ρ2) = 512 τ.μ. ΑΙΟ ΤΟ Α.Τ.724 - ΧΕΡΣΟ - ΚΟΙΝΟ ΟΡΙΣΤΙΚΗΣ ΔΙΑΝΟΜΗΣ 1935 ΑΠΟΚΤΗΜΑΤΟΣ ΣΚΥΡΩΜΑ ΔΗΜΟΥ ΣΚΥΡΩΜΑ</b></p>	<p><b>Α1</b></p>
<p><b>ΚΑΙΜΑΚ:</b></p>	<p><b>1:500</b></p>
<p><b>ΧΡΟΝΟΣ ΜΕΛΕΤΗΣ:</b></p>	<p><b>ΦΕΒΡΟΥΑΡΙΟΣ 2020</b></p>
<p><b>ΣΦΡΑΓΙΔΑ</b></p>	