

ΔΙΑΓΡΑΜΜΑ ΕΚΤΑΣΕΩΝ ΠΡΟΣ ΠΑΡΑΧΩΡΗΣΗ ΚΑΤΑ ΧΡΗΣΗ

ΤΜΗΜΑ ΤΕΜΑΧΙΟΥ 210

ΑΓΡΟΚΤΗΜΑ << ΖΥΓΟΣ >> - Ν. ΞΑΝΘΗΣ

Διανομή έτους 1930 Κλίμακα 1:2000

ΕΛΛΗΝΙΚΗ ΔΗΜΟΚΡΑΤΙΑ

ΠΕΡΙΦΕΡΕΙΑ ΑΝΑΤ. ΜΑΚΕΔΟΝΙΑΣ-ΘΡΑΚΗΣ

ΓΕΝΙΚΗ ΔΙΕΥΘΥΝΣΗ ΠΕΡΙΦΕΡΕΙΑΚΗΣ
ΑΓΡΟΤΙΚΗΣ ΟΙΚΟΝΟΜΙΑΣ ΚΑΙ ΚΤΗΝΙΑΤΡΙΚΗΣ

ΔΙΕΥΘΥΝΣΗ ΑΓΡΟΤΙΚΗΣ ΟΙΚΟΝΟΜΙΑΣ & ΚΤΗΝΙΑΤΡΙΚΗΣ
ΠΕΡΙΦΕΡΕΙΑΚΗΣ ΕΝΟΤΗΤΑΣ ΞΑΝΘΗΣ

ΤΜΗΜΑ ΤΟΠΟΓΡΑΦΙΑΣ ΕΠΟΙΚΙΣΜΟΥ ΚΑΙ ΑΝΑΔΑΣΜΟΥ

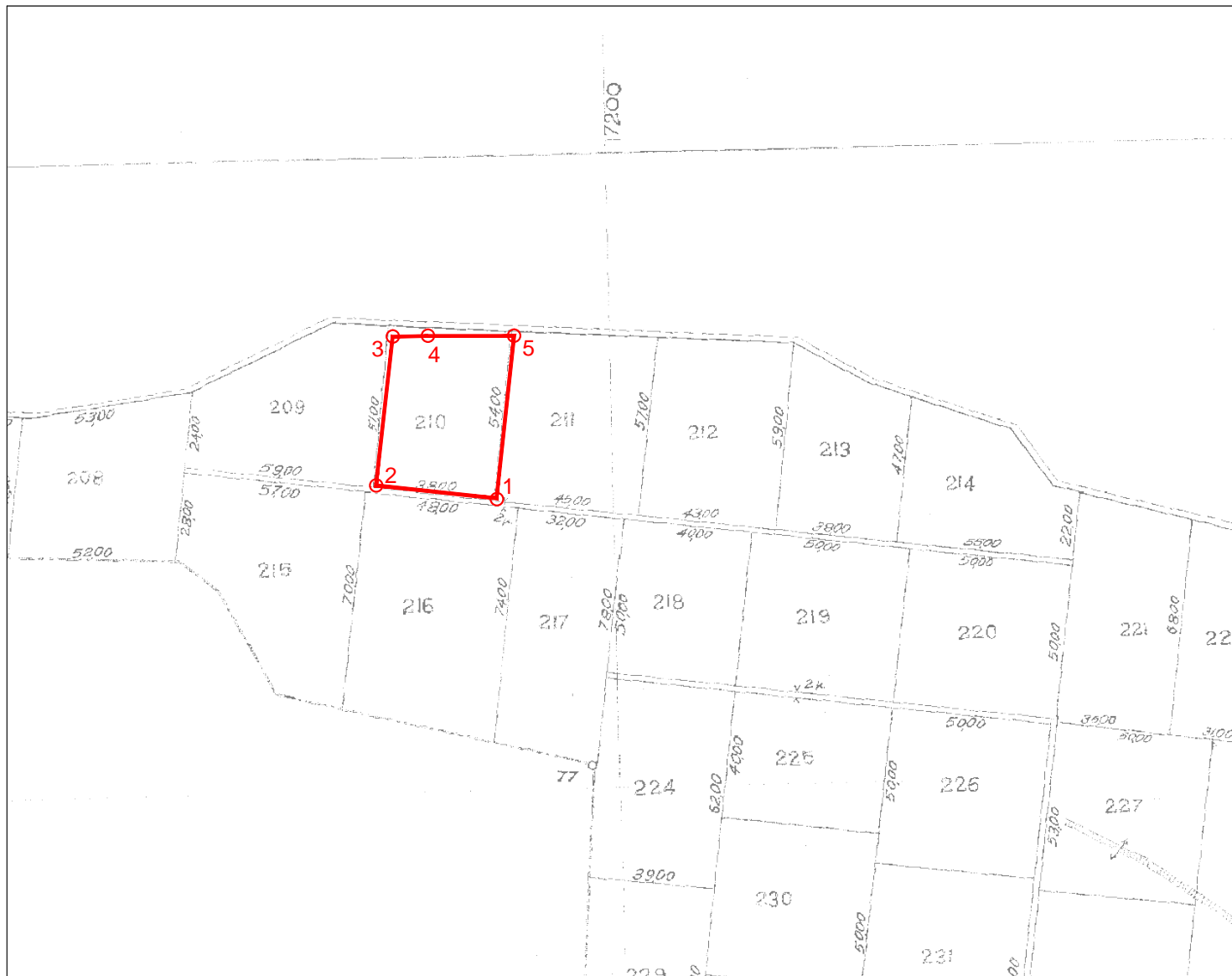

Συντεταγμένες τεμ. (1-2-3-4)
τμήμα τεμ. 210 σε ΕΓΣΑ ' 87

X=578228.45 Y=4552483.11

X=578190.41 Y=4552487.18

X=578195.67 Y=4552534.10

X=578206.80 Y=4552534.34

X=578233.99 Y=4552534.34

E= 1887.27 τ.μ.

Ξάνθη 30 / 07 / 2020
Ο Εκτελέσας την εργασία

ΑΝΑΣΤΑΣΙΑΚΗΣ ΒΑΣΙΛΕΙΟΣ
Τ.Ε. ΤΟΠΟΓΡΑΦΟΣ ΜΗΧΑΝΙΚΟΣ

Ξάνθη / / 2020
Ο προϊστάμενος του τμήματος
Τοπογραφίας Εποικισμού και Αναδασμού

ΜΠΑΡΜΠΑΣ ΕΥΑΓΓΕΛΟΣ
ΠΕ ΑΓΡΟΝΟΜΩΝ ΤΟΠΟΓΡΑΦΩΝ ΜΗΧΑΝΙΚΩΝ

ΘΕΩΡΗΘΗΚΕ

Ξάνθη / / 2020
Με εντολή Περιφερειάρχη Α.Μ.Θ.
Ο Προϊστάμενος της Διεύθυνσης
Αγροτικής Οικονομίας και Κτηνιατρικής

ΚΑΜΑΡΙΑΝΑΚΗΣ ΑΝΔΡΕΑΣ
ΓΕΩΠΟΝΟΣ