

ΕΛΛΗΝΙΚΗ ΔΗΜΟΚΡΑΤΙΑ  
ΠΕΡΙΦΕΡΕΙΑ ΑΝΑΤ. ΜΑΚΕΔΟΝΙΑΣ-ΘΡΑΚΗΣ

ΓΕΝΙΚΗ ΔΙΕΥΘΥΝΣΗ ΠΕΡΙΦΕΡΕΙΑΚΗΣ  
ΑΓΡΟΤΙΚΗΣ ΟΙΚΟΝΟΜΙΑΣ ΚΑΙ ΚΤΗΝΙΑΤΡΙΚΗΣ

ΔΙΕΥΘΥΝΣΗ ΑΓΡΟΤΙΚΗΣ ΟΙΚΟΝΟΜΙΑΣ & ΚΤΗΝΙΑΤΡΙΚΗΣ  
ΠΕΡΙΦΕΡΕΙΑΚΗΣ ΕΝΟΤΗΤΑΣ ΞΑΝΘΗΣ

ΤΜΗΜΑ ΤΟΠΟΓΡΑΦΙΑΣ ΕΠΟΙΚΙΣΜΟΥ ΚΑΙ ΑΝΑΔΑΣΜΟΥ

## ΔΙΑΓΡΑΜΜΑ ΕΚΤΑΣΗΣ ΠΡΟΣ ΠΑΡΑΧΩΡΗΣΗ ΚΑΤΑ ΧΡΗΣΗ

ΤΜΗΜΑ ΤΕΜΑΧΙΟΥ 458

ΑΓΡΟΚΤΗΜΑ << ΒΕΛΩΝΗ >> - Ν. ΞΑΝΘΗΣ

ΑΝΑΔΑΣΜΟΣ ΕΤΟΥΣ 1991-97 κλίμακα 1:5000

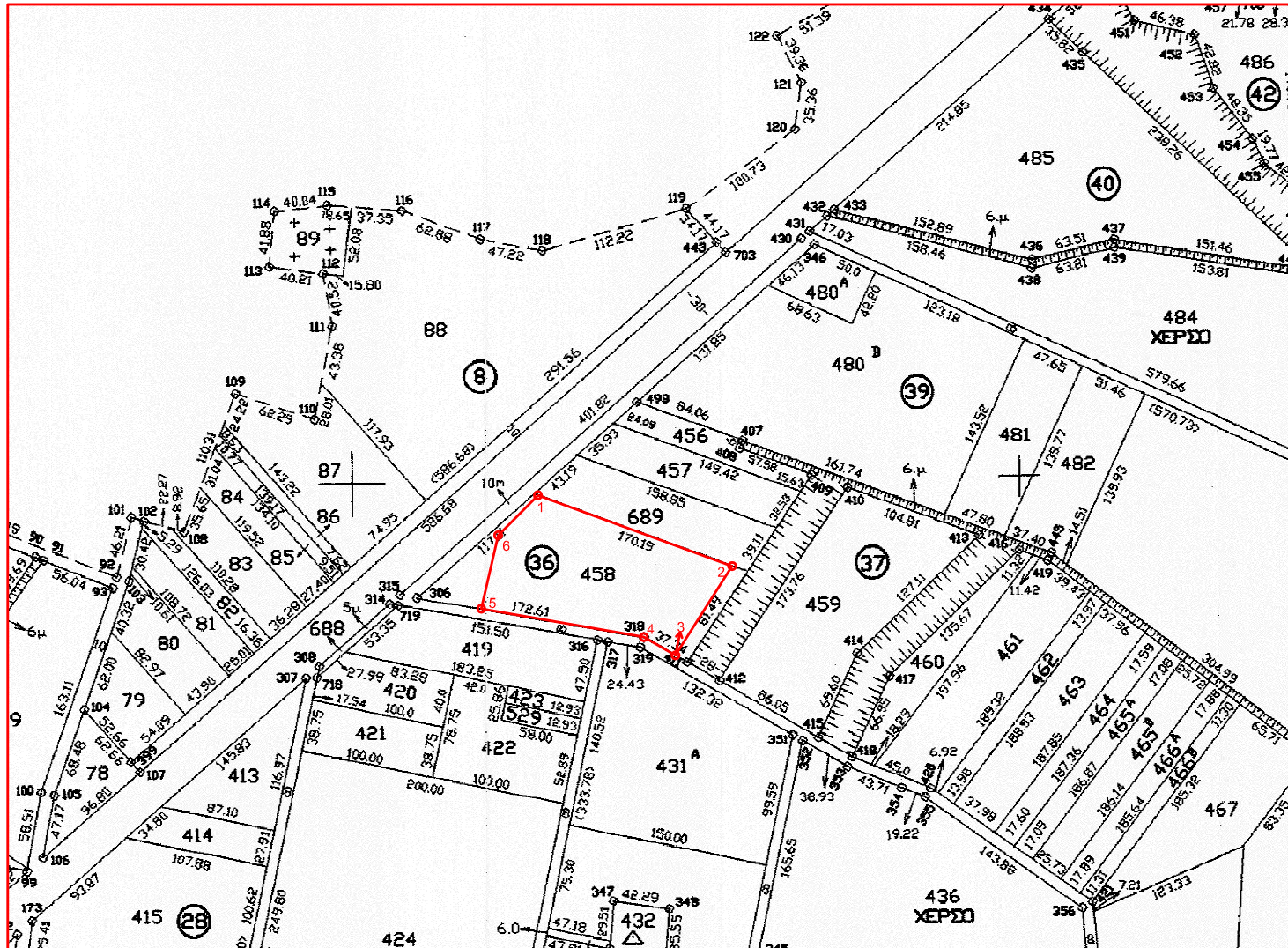

Συντεταγμένες τεμ. (1-2-3-4-5-6)  
τμήμα τεμ. 458 σε ΕΓΣΑ ' 87

X=581442.02 Y=4536224.48  
X=581587.75 Y=4536171.30  
X=581545.21 Y=4536104.34  
X=581521.47 Y=4536118.09  
X=581399.50 Y=4536139.42  
X=581412.16 Y=4536194.44

E=12999.99τ.μ.

Ξάνθη 9 - 3 - 2015  
Ο Εκτελέσας την εργασία

ΑΝΑΣΤΑΣΙΑΚΗΣ ΒΑΣΙΛΕΙΟΣ  
Τ.Ε. ΤΟΠΟΓΡΑΦΟΣ ΜΗΧΑΝΙΚΟΣ  
με βαθμό Δ'

Ξάνθη 9 / 3 / 2015  
Η προϊστάμενη του τμήματος  
Τοπογραφίας Εποικισμού και Αναδάσμου

ΤΣΙΦΟΥΤΙΔΟΥ ΜΑΡΓΑΡΙΤΑ  
ΠΕ ΑΓΡΟΝΟΜΩΝ ΤΟΠΟΓΡΑΦΩΝ ΜΗΧΑΝΙΚΩΝ  
ΜΕ Β ΒΑΘΜΟ

Συνοδεύει την με Αρ. Πρωτ. 11239/20-05-2015  
Απόφαση Αντιπεριφερειάρχη Ξάνθης.

ΘΕΩΡΗΘΗΚΕ

Ξάνθη 9 / 3 / 2015  
Με εντολή Περιφερειάρχη  
Ο Προϊστάμενος της Διεύθυνσης  
Αγροτικής Οικονομίας και Κτηνιατρικής

ΓΚΑΖΙΝΟΣ ΚΩΝ/ΝΟΣ