

ΔΙΑΓΡΑΜΜΑ ΕΚΤΑΣΕΩΝ ΠΡΟΣ ΠΑΡΑΧΩΡΗΣΗ ΚΑΤΑ ΧΡΗΣΗ
ΤΕΜΑΧΙΩΝ 883,885 ΚΑΙ 886
ΑΓΡΟΚΤΗΜΑ << ΝΕΟΧΩΡΙ >> - Ν. ΞΑΝΘΗΣ
ΣΥΜΠΛΗΡΩΜΑΤΙΚΗ ΔΙΑΝΟΜΗ 1959 ΩΣ ΑΝΑΘΕΩΡΗΘΗ 1960 κλίμακα 1:2000

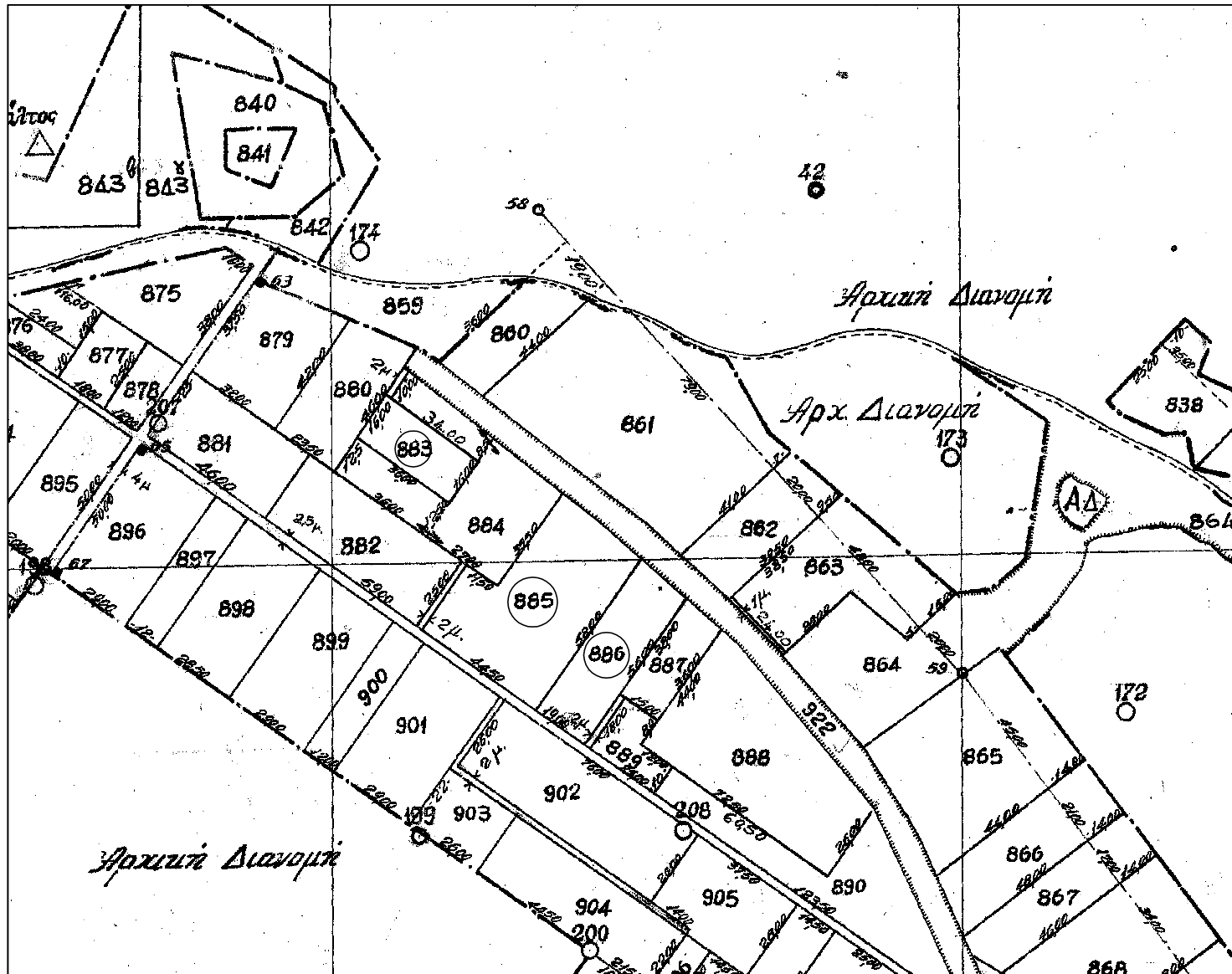

Σημειώνεται ότι η διανομές του αγροκτήματος Νεοχώρι είναι σε διαφορετικό προβολικό σύστημα από το ΕΓΣΑ '87. Οι συντεταγμένες των τεμαχίων σε ΕΓΣΑ '87 έχουν προκύψει από το ψηφιακό αρχείο του Ο.Π.Ε.Κ.Ε.Π.Ε (γεωαναφεριμένες διανομές στο προβολικό σύστημα ΕΓΣΑ '87). Ως εκ τούτου η ακρίβεια των συντεταγμένων τους είναι ανάλογη με την ακρίβεια του ψηφιακού αρχείου του ΟΠΕΚΕΠΕ.

**Συντεταγμένες τεμ. 883
σε ΕΓΣΑ '87**

X=552959.92 Y=4562846.15
X=552968.92 Y=4562859.83
X=552998.05 Y=4562838.71
X=552989.02 Y=4562825.70

E=576τ.μ.

Ξάνθη 12 - 6 - 2013
Ο Εκτελέσας την εργασία

ΑΝΑΣΤΑΣΙΑΚΗΣ ΒΑΣΙΛΕΙΟΣ
Τ.Ε. ΤΟΠΟΓΡΑΦΟΣ ΜΗΧΑΝΙΚΟΣ
με βαθμό Δ'

**Συντεταγμένες τεμ. 885
σε ΕΓΣΑ '87**

X=553025.03 Y=4562828.75
X=553038.54 Y=4562817.93
X=553049.78 Y=4562807.99
X=553016.44 Y=4562760.05
X=552980.27 Y=4562785.41
X=552994.49 Y=4562806.22
X=553004.40 Y=4562799.63
X=553025.03 Y=4562828.75

E=2242τ.μ.

Ξάνθη 12 / 6 / 2013
Η προϊσταμένη του τμήματος
Τοπογραφίας Εποικισμού και Αναδάσμου

ΤΣΙΦΟΥΤΙΔΟΥ ΜΑΡΓΑΡΙΤΑ
ΠΕ ΑΓΡΟΝΟΜΩΝ ΤΟΠΟΓΡΑΦΩΝ ΜΗΧΑΝΙΚΩΝ
ΜΕ Β' ΒΑΘΜΟ

**Συντεταγμένες τεμ. 886
σε ΕΓΣΑ '87**

X=553049.78 Y=4562807.99
X=553064.12 Y=4562795.12
X=553031.69 Y=4562749.26
X=553016.44 Y=4562760.05

E=1083τ.μ.

ΘΕΩΡΗΘΗΚΕ

Ξάνθη 12 / 6 / 2013
Με εντολή Περιφερειάρχη Α.Μ.Θ.
Ο Προϊστάμενος της Διεύθυνσης
Αγροτικής Οικονομίας και Κτηνιατρικής

ΤΖΕΛΕΠΗΣ ΒΑΣΙΛΕΙΟΣ