

ΕΛΛΗΝΙΚΗ ΔΗΜΟΚΡΑΤΙΑ  
ΠΕΡΙΦΕΡΕΙΑ ΑΝΑΤ. ΜΑΚΕΔΟΝΙΑΣ-ΘΡΑΚΗΣ

ΓΕΝΙΚΗ ΔΙΕΥΘΥΝΣΗ ΠΕΡΙΦΕΡΕΙΑΚΗΣ  
ΑΓΡΟΤΙΚΗΣ ΟΙΚΟΝΟΜΙΑΣ ΚΑΙ ΚΤΗΝΙΑΤΡΙΚΗΣ

ΔΙΕΥΘΥΝΣΗ ΑΓΡΟΤΙΚΗΣ ΟΙΚΟΝΟΜΙΑΣ & ΚΤΗΝΙΑΤΡΙΚΗΣ  
ΠΕΡΙΦΕΡΕΙΑΚΗΣ ΕΝΟΤΗΤΑΣ ΞΑΝΘΗΣ

ΤΜΗΜΑ ΤΟΠΟΓΡΑΦΙΑΣ ΕΠΟΙΚΙΣΜΟΥ ΚΑΙ ΑΝΑΔΑΣΜΟΥ

## ΔΙΑΓΡΑΜΜΑ ΕΚΤΑΣΗΣ ΠΡΟΣ ΠΑΡΑΧΩΡΗΣΗ ΚΑΤΑ ΧΡΗΣΗ

### ΤΜΗΜΑ ΤΕΜΑΧΙΟΥ 160

### ΑΓΡΟΚΤΗΜΑ <<ΛΕΥΚΗ>> - Ν. ΞΑΝΘΗΣ

### ΔΙΑΝΟΜΗ 1930 κλίμακα 1:5000

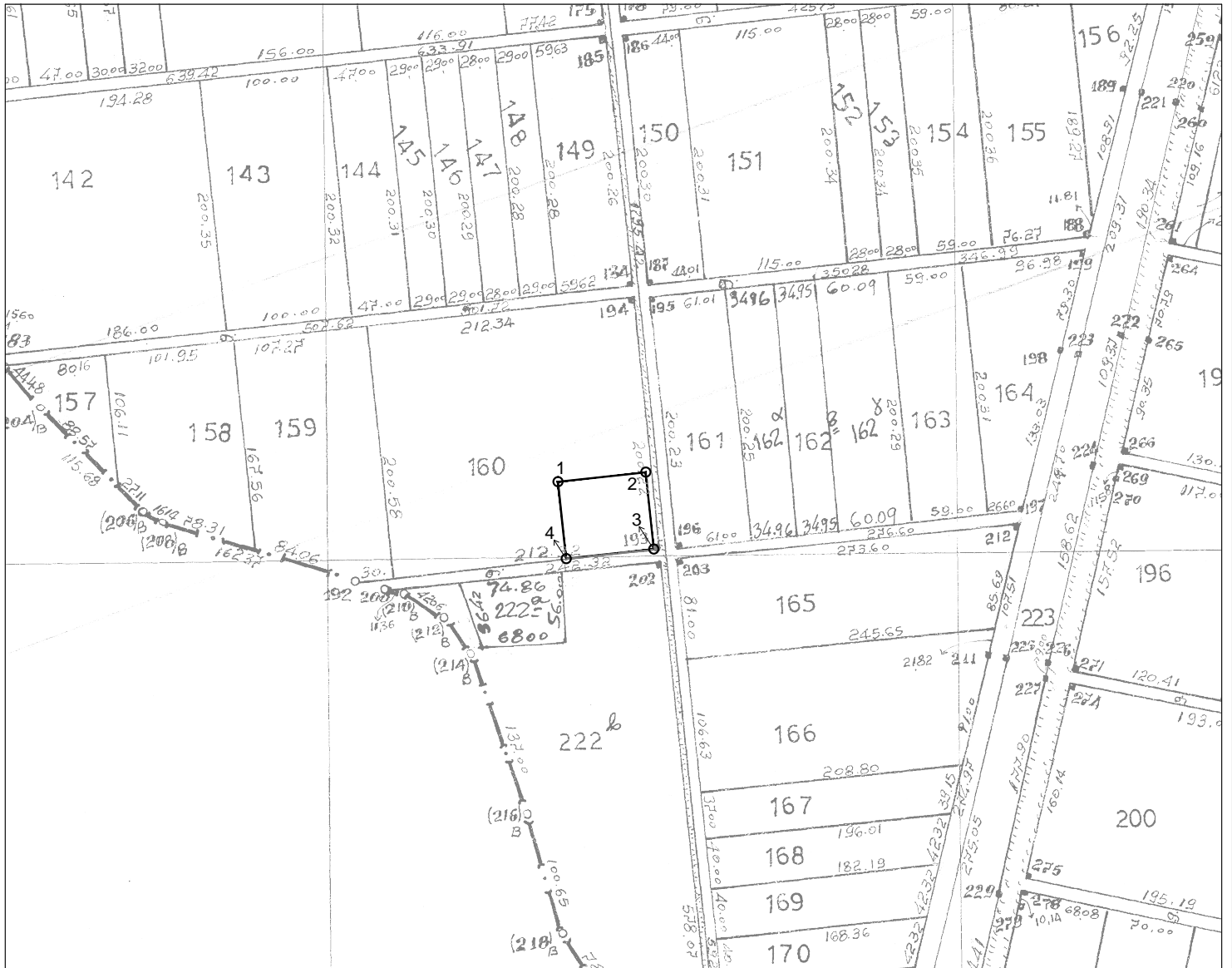

Συντεταγμένες τεμ. (1-2-3-4)  
τμήμα του τεμαχίου 160 σε ΕΓΣΑ ' 87

X=572377.69 Y=4546211.17  
X=572447.52 Y=4546218.69  
X=572453.92 Y=4546157.52  
X=572384.18 Y=4546149.99

E=4317.74 τ.μ.

Ξάνθη 24 - 09 - 2021  
Ο Εκτελέσας την εργασία

Ξάνθη 24 / 09 / 2021  
Ο προϊστάμενος του τμήματος  
Τοπογραφίας Εποικισμού και Αναδάσμου

ΘΕΩΡΗΘΗΚΕ

Ξάνθη 24 / 09 / 2021  
Με εντολή Περιφερειάρχη Α.Μ.Θ.  
Ο Προϊστάμενος της Διεύθυνσης  
Αγροτικής Οικονομίας και Κτηνιατρικής

ΑΝΑΣΤΑΣΙΑΚΗΣ ΒΑΣΙΛΕΙΟΣ  
Τ.Ε. ΤΟΠΟΓΡΑΦΟΣ ΜΗΧΑΝΙΚΟΣ

ΜΠΑΡΜΠΑΣ ΕΥΑΓΓΕΛΟΣ  
ΠΕ ΑΓΡΟΝΟΜΩΝ ΤΟΠΟΓΡΑΦΩΝ ΜΗΧΑΝΙΚΩΝ

ΚΑΜΑΡΙΑΝΑΚΗΣ ΑΝΔΡΕΑΣ  
ΓΕΩΠΟΝΟΣ