

**ΕΛΛΗΝΙΚΗ ΔΗΜΟΚΡΑΤΙΑ**  
 ΠΕΡΙΦΕΡΕΙΑ ΑΝΑΤ. ΜΑΚΕΔΟΝΙΑΣ-ΘΡΑΚΗΣ  
 ΓΕΝΙΚΗ ΔΙΕΥΘΥΝΣΗ ΠΕΡΙΦΕΡΕΙΑΚΗΣ  
 ΑΓΡΟΤΙΚΗΣ ΟΙΚΟΝΟΜΙΑΣ ΚΑΙ ΚΤΗΝΙΑΤΡΙΚΗΣ  
 ΔΙΕΥΘΥΝΣΗ ΑΓΡΟΤΙΚΗΣ ΟΙΚΟΝΟΜΙΑΣ & ΚΤΗΝΙΑΤΡΙΚΗΣ  
 ΠΕΡΙΦΕΡΕΙΑΚΗΣ ΕΝΟΤΗΤΑΣ ΞΑΝΘΗΣ

**ΔΙΑΓΡΑΜΜΑ ΕΚΤΑΣΗΣ ΠΡΟΣ ΠΑΡΑΧΩΡΗΣΗ ΚΑΤΑ ΧΡΗΣΗ**  
**ΤΜΗΜΑ ΤΕΜΑΧΙΟΥ 58 δ/2**  
**ΑΓΡΟΚΤΗΜΑ << ΛΕΥΚΗ >> - Ν. ΞΑΝΘΗΣ**  
**ΑΝΑΔΑΣΜΟΣ ΕΤΟΥΣ 1989-95 κλίμακα 1:5000**

**ΤΜΗΜΑ ΤΟΠΟΓΡΑΦΙΑΣ ΕΠΟΙΚΙΣΜΟΥ ΚΑΙ ΑΝΑΔΑΣΜΟΥ**

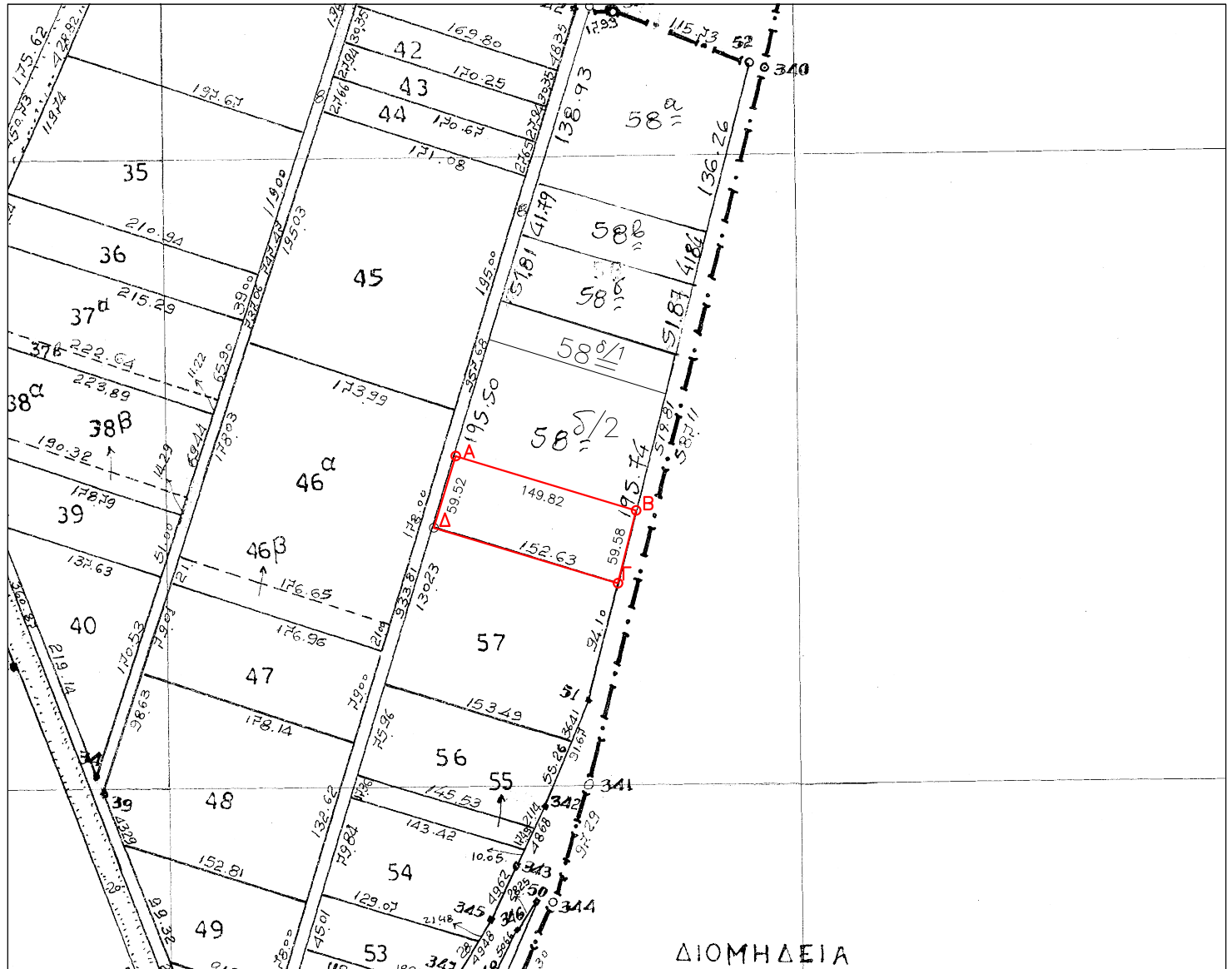

**Συντεταγμένες τεμ. (Α-Β-Γ-Δ)**  
**τμήμα τεμ. 58δ/2 σε**  
**ΜΑΤΤ 41°15' 1°15'**

**X=-7772.42 Y=-18237.39**  
**X=-7629.47 Y=-18282.21**  
**X=-7644.59 Y=-18339.84**  
**X=-7790.22 Y=-18294.18**

**E=9000.06 τ.μ.**

**Συντεταγμένες τεμ. (Α-Β-Γ-Δ)**  
**τμήμα τεμ. 58δ/2 σε ΕΓΣΑ ' 87**

**X=573397.71 Y=4548425.95**  
**X=573541.11 Y=4548382.73**  
**X=573526.63 Y=4548324.95**  
**X=573380.55 Y=4548368.99**

**E=8994.34 τ.μ.**

Ξάνθη 12-7-2019  
 Ο Εκτελεσάς την εργασία

Ξάνθη 12/7/2019  
 Η προϊστάμενη του τμήματος  
 Τοπογραφίας Εποικισμού και Αναδάσμου

ΘΕΩΡΗΘΗΚΕ  
 Ξάνθη 14/5/2013  
 Με εντολή Περιφερειάρχη Α.Μ.Θ.  
 Ο Προϊστάμενος της Διεύθυνσης  
 Αγροτικής Οικονομίας και Κτηνιατρικής

ΑΝΑΣΤΑΣΙΑΚΗΣ ΒΑΣΙΛΕΙΟΣ  
 Τ.Ε. ΤΟΠΟΓΡΑΦΟΣ ΜΗΧΑΝΙΚΟΣ

ΜΠΑΡΜΠΑΣ ΕΥΑΓΓΕΛΟΣ  
 ΠΕ ΑΓΡΟΝΟΜΩΝ ΤΟΠΟΓΡΑΦΩΝ ΜΗΧΑΝΙΚΩΝ

ΚΑΜΑΡΙΑΝΑΚΗΣ ΑΝΔΡΕΑΣ  
 ΓΕΩΠΟΝΟΣ