

ΕΛΛΗΝΙΚΗ ΔΗΜΟΚΡΑΤΙΑ
ΠΕΡΙΦΕΡΕΙΑ ΑΝΑΤ. ΜΑΚΕΔΟΝΙΑΣ-ΘΡΑΚΗΣ

ΓΕΝΙΚΗ ΔΙΕΥΘΥΝΣΗ ΠΕΡΙΦΕΡΕΙΑΚΗΣ
ΑΓΡΟΤΙΚΗΣ ΟΙΚΟΝΟΜΙΑΣ ΚΑΙ ΚΤΗΝΙΑΤΡΙΚΗΣ

ΔΙΕΥΘΥΝΣΗ ΑΓΡΟΤΙΚΗΣ ΟΙΚΟΝΟΜΙΑΣ & ΚΤΗΝΙΑΤΡΙΚΗΣ
ΠΕΡΙΦΕΡΕΙΑΚΗΣ ΕΝΟΤΗΤΑΣ ΞΑΝΘΗΣ

ΤΜΗΜΑ ΤΟΠΟΓΡΑΦΙΑΣ ΕΠΟΙΚΙΣΜΟΥ ΚΑΙ ΑΝΑΔΑΣΜΟΥ

ΔΙΑΓΡΑΜΜΑ ΕΚΤΑΣΗΣ ΠΡΟΣ ΠΑΡΑΧΩΡΗΣΗ ΚΑΤΑ ΧΡΗΣΗ

ΤΜΗΜΑ ΤΕΜΑΧΙΟΥ 496

ΑΓΡΟΚΤΗΜΑ << ΒΕΛΩΝΗ >> - Ν. ΞΑΝΘΗΣ

ΑΝΑΔΑΣΜΟΣ ΕΤΟΥΣ 1991-97 κλίμακα 1:5000

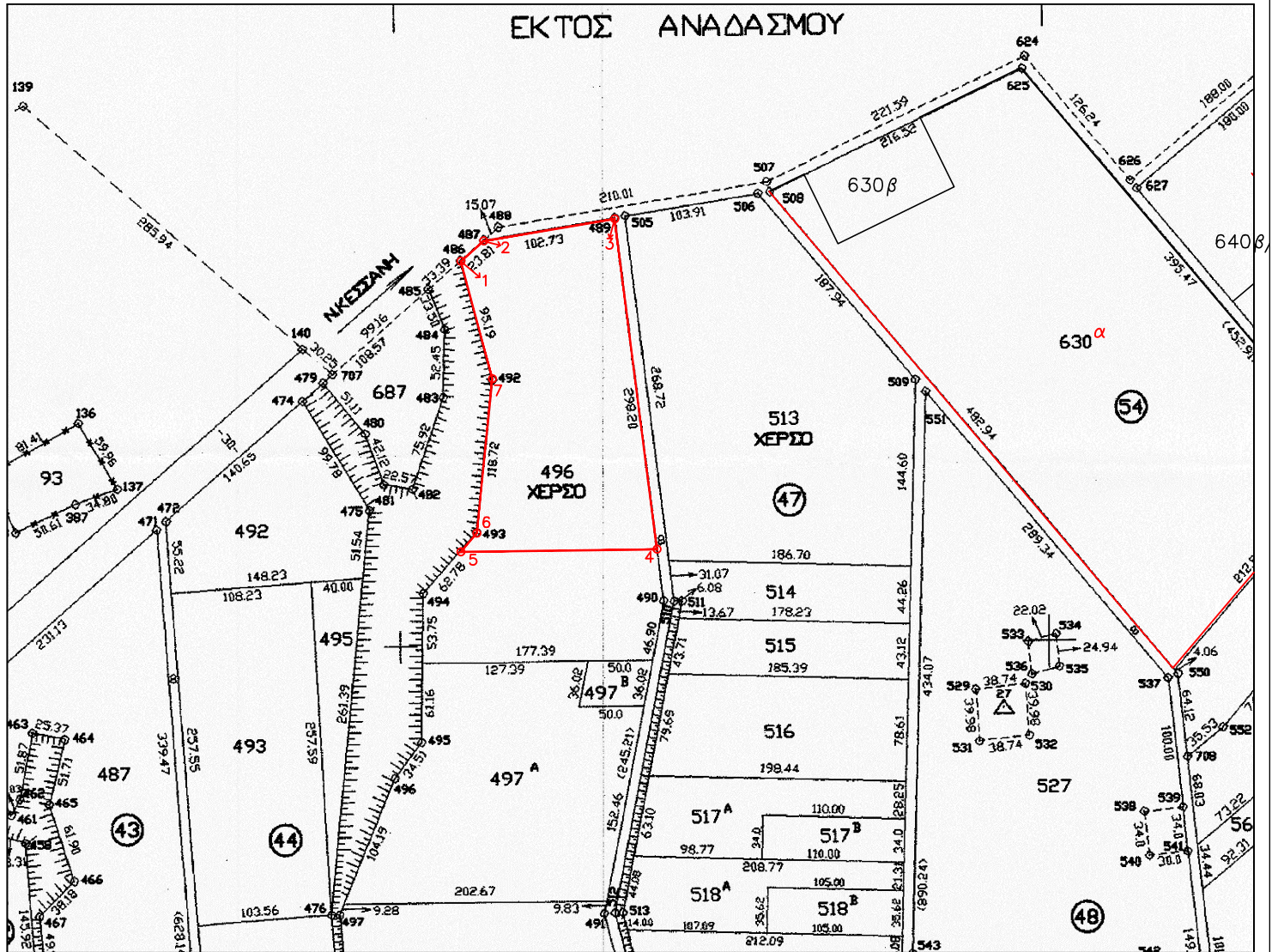

Συντεταγμένες τεμ. (1-2-3-4-5-6-7-8)
τμήμα τεμ. 496 σε ΕΓΣΑ ' 87

X=582343.36 Y=4537041.41
X=582360.89 Y=4537056.99
X=582462.20 Y=4537074.06
X=582494.87 Y=4536818.77
X=582343.24 Y=4536816.80
X=582355.62 Y=4536831.12
X=582367.69 Y=4536950.56

E=29980.23 τ.μ.

Ξάνθη 11 - 3 - 2015
Ο Εκτελεσάς την εργασία

ΑΝΑΣΤΑΣΙΑΚΗΣ ΒΑΣΙΛΕΙΟΣ
Τ.Ε. ΤΟΠΟΓΡΑΦΟΣ ΜΗΧΑΝΙΚΟΣ
με βαθμό Δ'

Ξάνθη 11 / 3 / 2015
Η προϊστάμενη του τμήματος
Τοπογραφίας Εποικισμού και Αναδάσμου

ΤΣΙΦΟΥΤΙΔΟΥ ΜΑΡΓΑΡΙΤΑ
ΠΕ ΑΓΡΟΝΟΜΩΝ ΤΟΠΟΓΡΑΦΩΝ ΜΗΧΑΝΙΚΩΝ
ΜΕ Β ΒΑΘΜΟ

ΘΕΩΡΗΘΗΚΕ
Ξάνθη 11 / 3 / 2015
Με εντολή Περιφερειάρχη
Ο Προϊστάμενος της Διεύθυνσης
Αγροτικής Οικονομίας και Κτηνιατρικής

ΓΚΑΖΙΝΟΣ ΚΩΝ/ΝΟΣ