

Τμήμα οριθ. 1948 ακινήτου
διανομής ογρήτος Λεβιάδας έτους 1990
με ΚΑΕΚ 470440906029

Τμήμα οριθ. 1949 ακινήτου
διανομής ογρήτος Λεβιάδας έτους 1936
με ΚΑΕΚ 470440906021

Τμήμα οριθ. 1949 ακινήτου
διανομής ογρήτος Λεβιάδας έτους 1990
με ΚΑΕΚ 470440906030

Τμήμα οριθ. 1880 ακινήτου
διανομής ογρήτος Λεβιάδας έτους 1985
με ΚΑΕΚ 470440906032

Τμήμα οριθ. 1168 ακινήτου
διανομής ογρήτος Λεβιάδας έτους 1936
με ΚΑΕΚ 470440906022

Τμήμα οριθ. 1169 ακινήτου
διανομής ογρήτος Λεβιάδας έτους 1936
με ΚΑΕΚ 470440906023

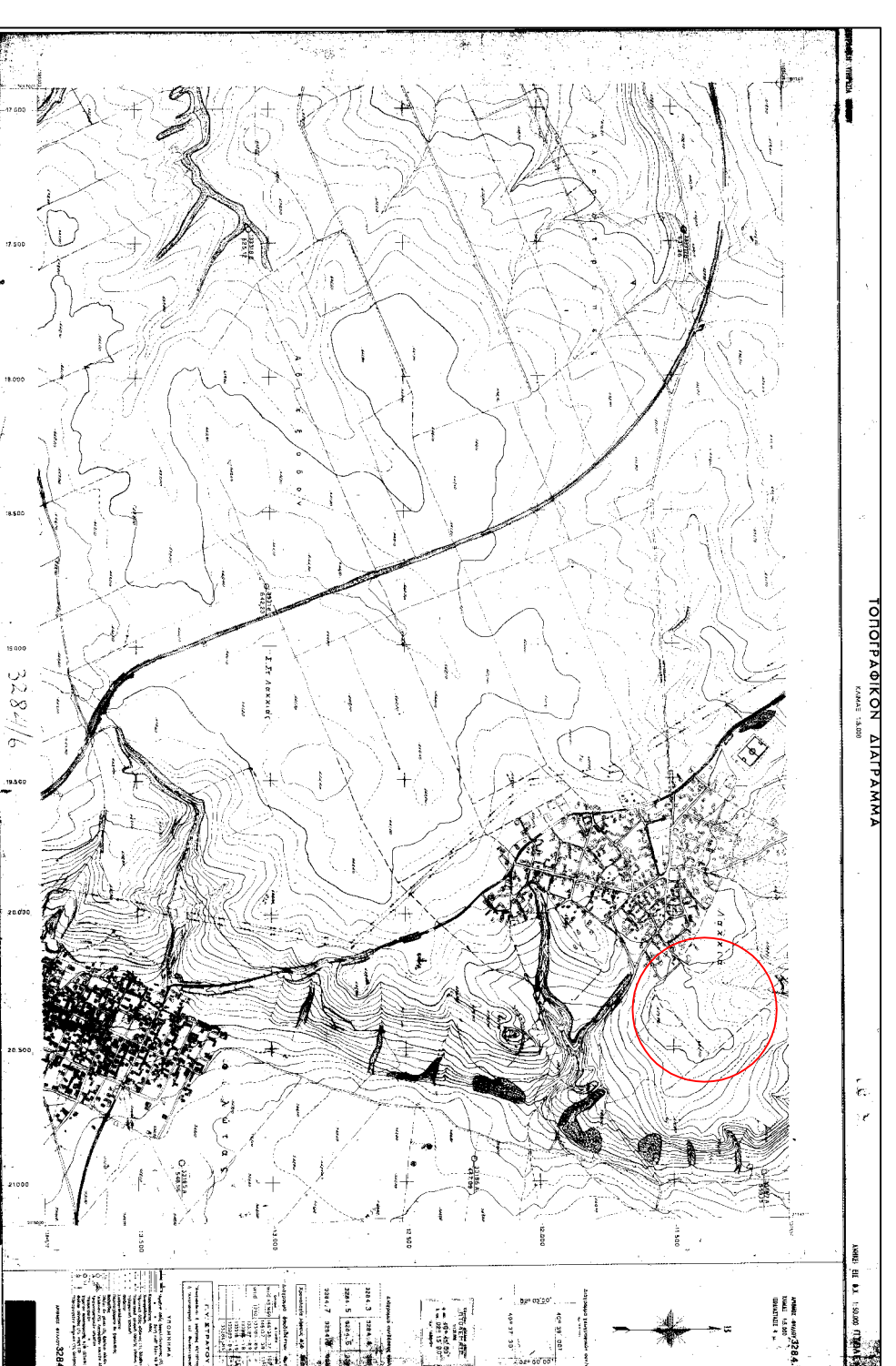
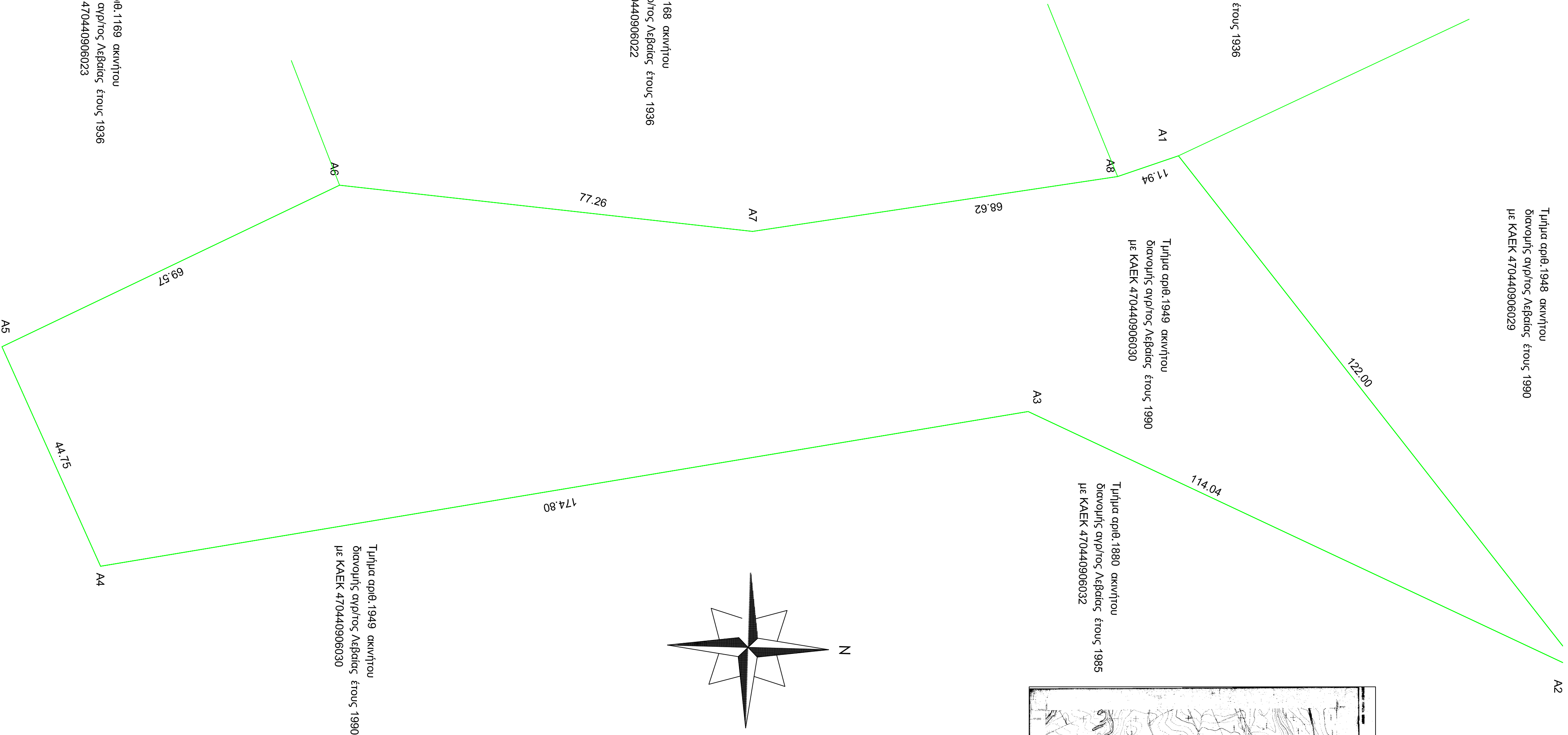

ΧΑΡΤΗΣ ΓΥΣ 1:5.000 ΑΡΙΘ. ΠΙΝΑΚ. 3284.6

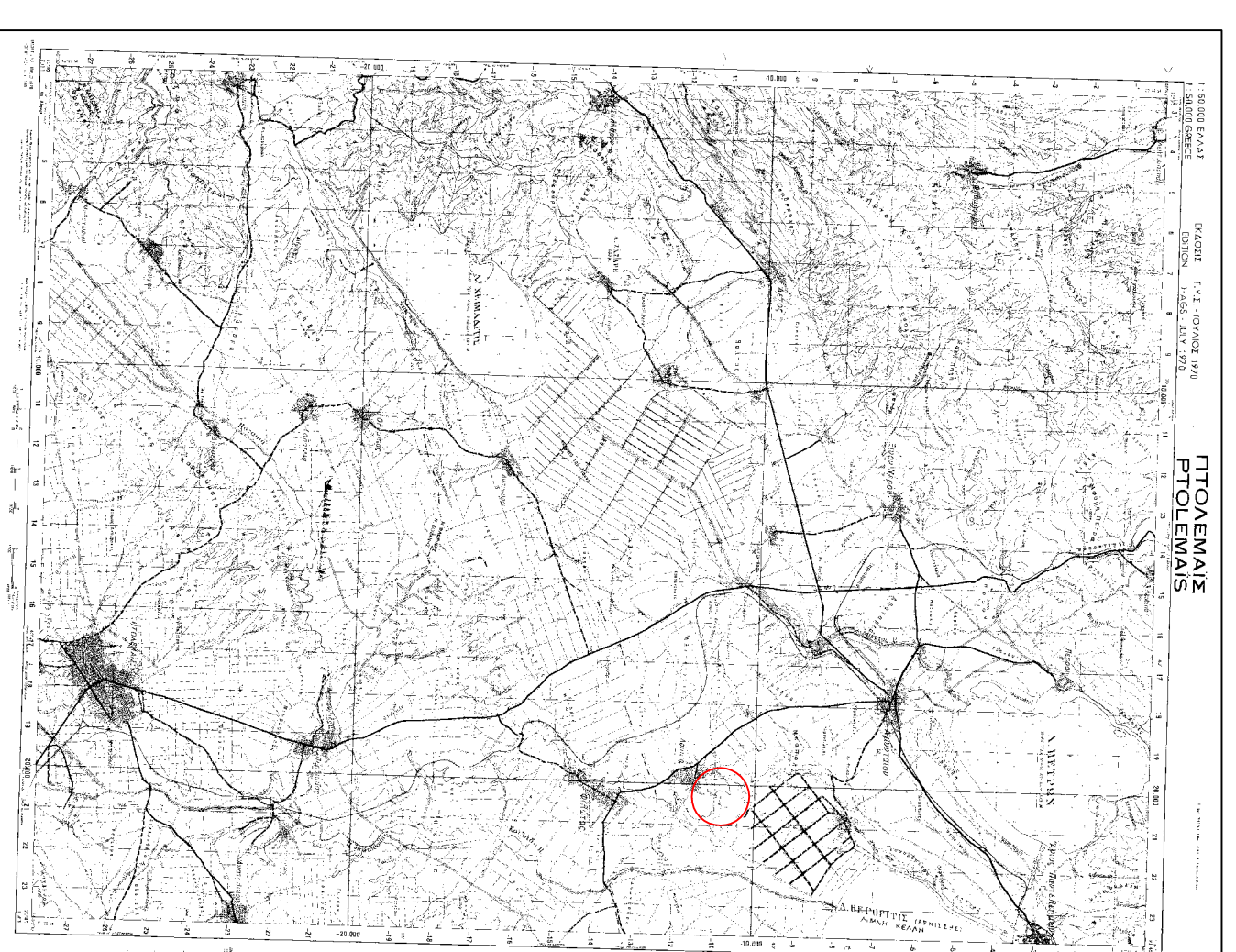

ΧΑΡΤΗΣ ΓΥΣ 1:50.000 ΦΥΛΛΟ ΠΤΟΛΕΜΑΙΔΑΣ

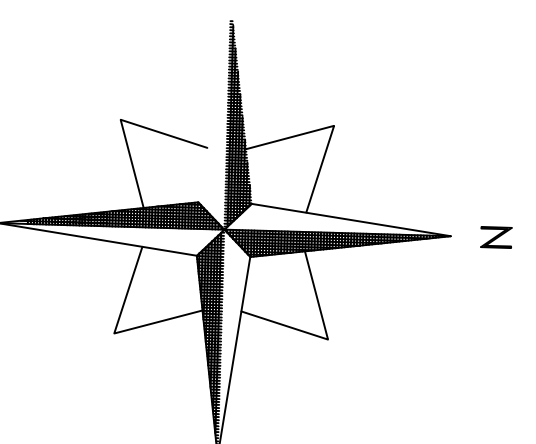

Τμήμα οριθ. 1949 ακινήτου
διανομής ογρήτος Λεβιάδας έτους 1990
με ΚΑΕΚ 470440906030

ΟΡΟΙ ΔΟΜΗΣΗΣ
Π.Δ./24-85 (Φ.Ε.Κ 2702/31-05-85)
Όπως τροποποιήθηκε και ισχύει.

ΑΡΤΙΟΤΗΤΑ:Εμβαδόν 4.000 τ.μ. ή κατά παρεκκλιση
ΚΑΝΥΨΗ: 10% της επιφ. του γηπέδου ή κατά παρεκκλιση
ΣΥΝΤΕΛΕΣΤΗΣ ΔΟΜΗΣΗΣ : 0,2 ή κατά παρεκκλιση
ΜΕΛΙΣΤΟΣ ΑΡΙΘΜΟΣ ΟΡΟΦΩΝ : 2 ή κατά παρεκκλιση
ΜΕΤΡΙΟ ΥΨΟΣ ΟΡΟΦΩΝ : 7,5μ. ή κατά παρεκκλιση
ΑΠΟΣΤΑΣΕΙΣ ΑΠΟ ΟΡΙΑ : 1,5μ. ή κατά παρεκκλιση

ΣΥΝΤΕΤΑΙΜΕΝΕΣ ΚΟΡΥΦΩΝ

ΣΤΟ ΣΥΣΤΗΜΑ ΕΓΣΑ

A1	306517,82	4502028,64	A5	306553,31	4501809,95
A2	306613,82	4502103,93	A6	306623,27	4501872,70
A3	306565,36	4502000,70	A7	306631,87	4501949,48
A4	306594,13	4501828,28	A8	306521,67	4502017,34

ΕΜΒΑΔΟΝ ΤΕΜΑΧΙΟΥ 1949 : 12.834 τ.μ.

ΔΗΛΩΣΗ ΜΗΧΑΝΙΚΟΥ

Ο κτηνοποι υπογεγραμμένος, ΣΙΑΗΡΟΠΟΥΛΟΣ ΔΗΜΗΤΡΙΟΣ, Πολιτικός Μηχανικός δηλώνω υπεύθυνα κι εν γνώσει των συνεπειών του Νόμου ότι το δημοσιευμένο ακίνητο έχει εμβαδόν 12.834 τ.μ.
Αποτελεί ομογενές που συμπεριλήφθηκε στην διανομή ογρήτος Λεβιάδας έτους 1990.
Το ακίνητο είναι εκτός επικερπύλου ρυμοτομικού σχεδίου και έχει ενταχθεί στο Εθνικό Κτηματολόγιο.
Το ακίνητο είναι εκτός ΝΑΤΥΡΑ και είναι άρτια και οικοδομήσιμο.
Δεν υπάρχουν στις διατάξεις του Ν. 1337/83 και συνεπώς δεν οφείλει εισφορά σε γη και χρήμα.
Δεν διέχονται γραμμές μεταφοράς ρεύματος υψηλής τάσης σε απόσταση 20,00 μ. ούτε πέδιμα.

ΔΗΛΩΣΗ ΙΔΙΟΚΤΗΤΗ

Τα όρια του γεωγικού υποδείχθηκαν από εμένα και είναι τα ορθά. Δεν υπάρχει στο ακίνητο ουδέτερο κτίσμα ή κάποια ουδέτερη κατασκευή.

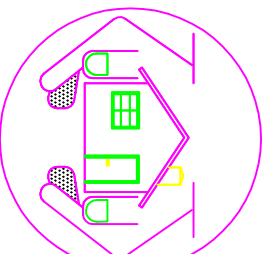
ΜΕΛΕΤΗΤΗΣ
ΣΙΑΗΡΟΠΟΥΛΟΣ ΔΗΜΗΤΡΙΟΣ
ΠΟΛΙΤΙΚΟΣ ΜΗΧΑΝΙΚΟΣ
25ης ΜΑΡΤΙΟΥ 102
ΠΤΟΛΕΜΑΙΔΑ

επιδόσης
ΧΑΤΖΗΓΡΗ ΟΡΙΟΥ
ΝΙΚΟΛΑΟΣ

εργο

ΑΠΟΤΥΠΩΣΗ ΑΡΤΕΜΑΧΙΟΥ

θέση **ΚΤΗΜΑΤΙΚΗ ΠΕΡΙΟΧΗ ΛΕΒΑΙΑΣ - ΕΚΤΟΣ ΣΧΕΔΙΟΥ**

ΘΕΜΑ ΣΧΕΔΙΟΥ

Τοπογραφικό Διάνγραμμα

Τμήματος οριθ. 1949 ακινήτου

κλίμακα	1:500	1:5.000	1:50.000
---------	-------	---------	----------

ΜΕΛΕΤΗΤΗΣ
ΣΙΑΗΡΟΠΟΥΛΟΣ ΔΗΜΗΤΡΙΟΣ

Χρόνος μελέτης **ΔΕΚΕΜΒΡΙΟΣ 2017**

σφραγίδα-υπογραφή

θεώρηση υπηρεσίας

--	--