

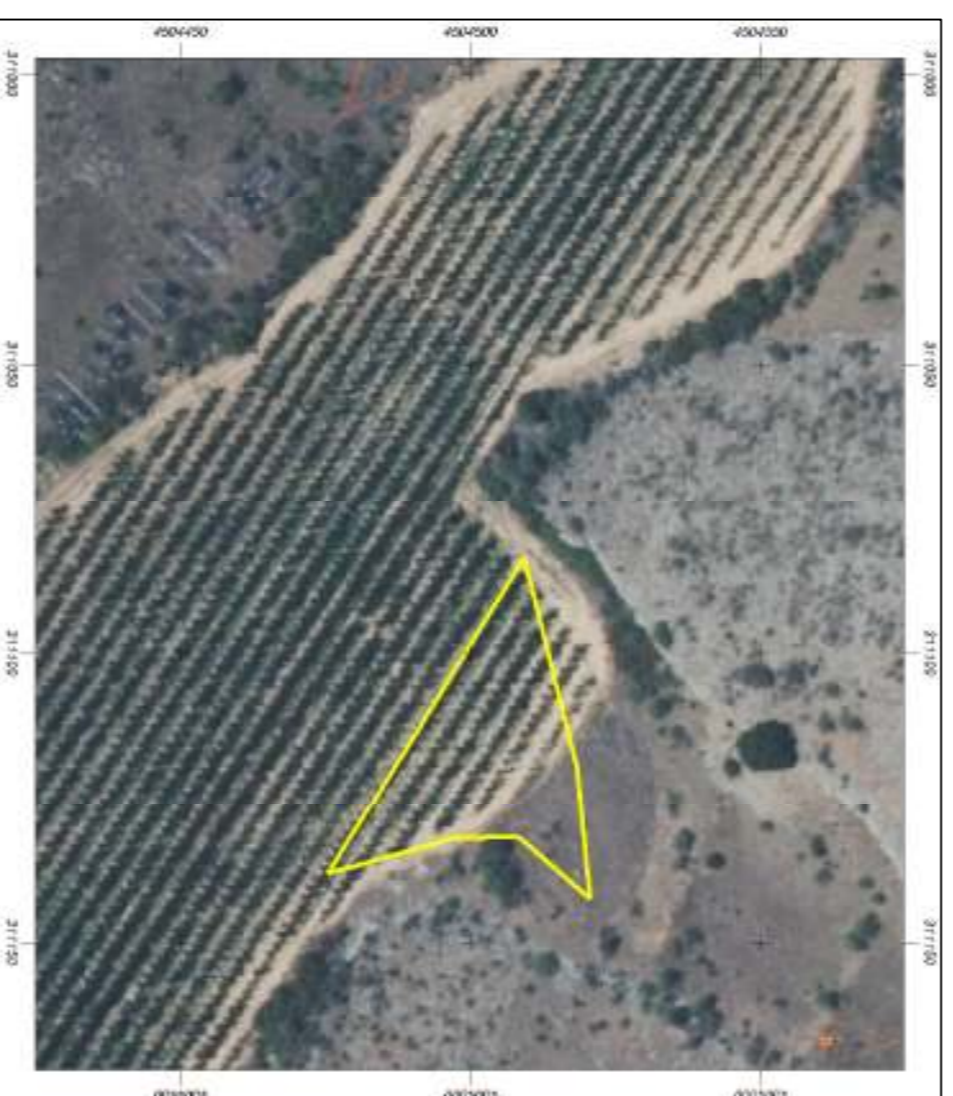

ΑΙΟΣΙΛΙΑΣΜΑ ΧΑΡΤΗ ΓΥΣ ΦΥΛΛΑΟ ΠΥΡΓΩΝ



ΑΙΟΣΙΛΙΑΣΜΑ ΟΡΘΟΦΩΤΙΟΧΑΡΤΗ



ΑΙΟΣΙΛΙΑΣΜΑ ΧΑΡΤΗ ΑΝΑΛΛΑΣΜΟΥ ΑΓΡΤΟΣ ΜΑΝΙΑΚΙΟΥ

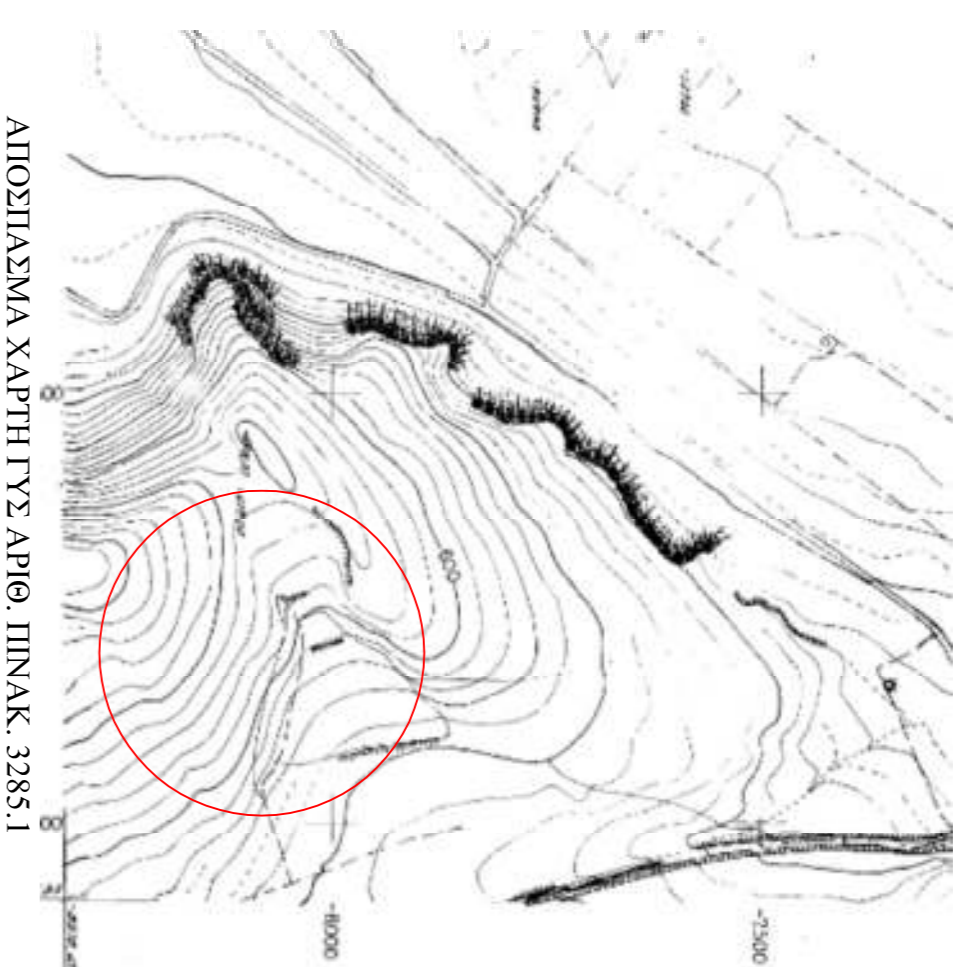

ΑΙΟΣΙΛΙΑΣΜΑ ΧΑΡΤΗ ΓΥΣ ΑΠΘ. ΠΙΝΑΚ. 3285.1

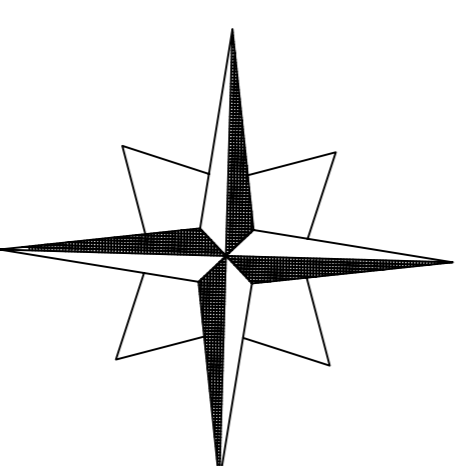
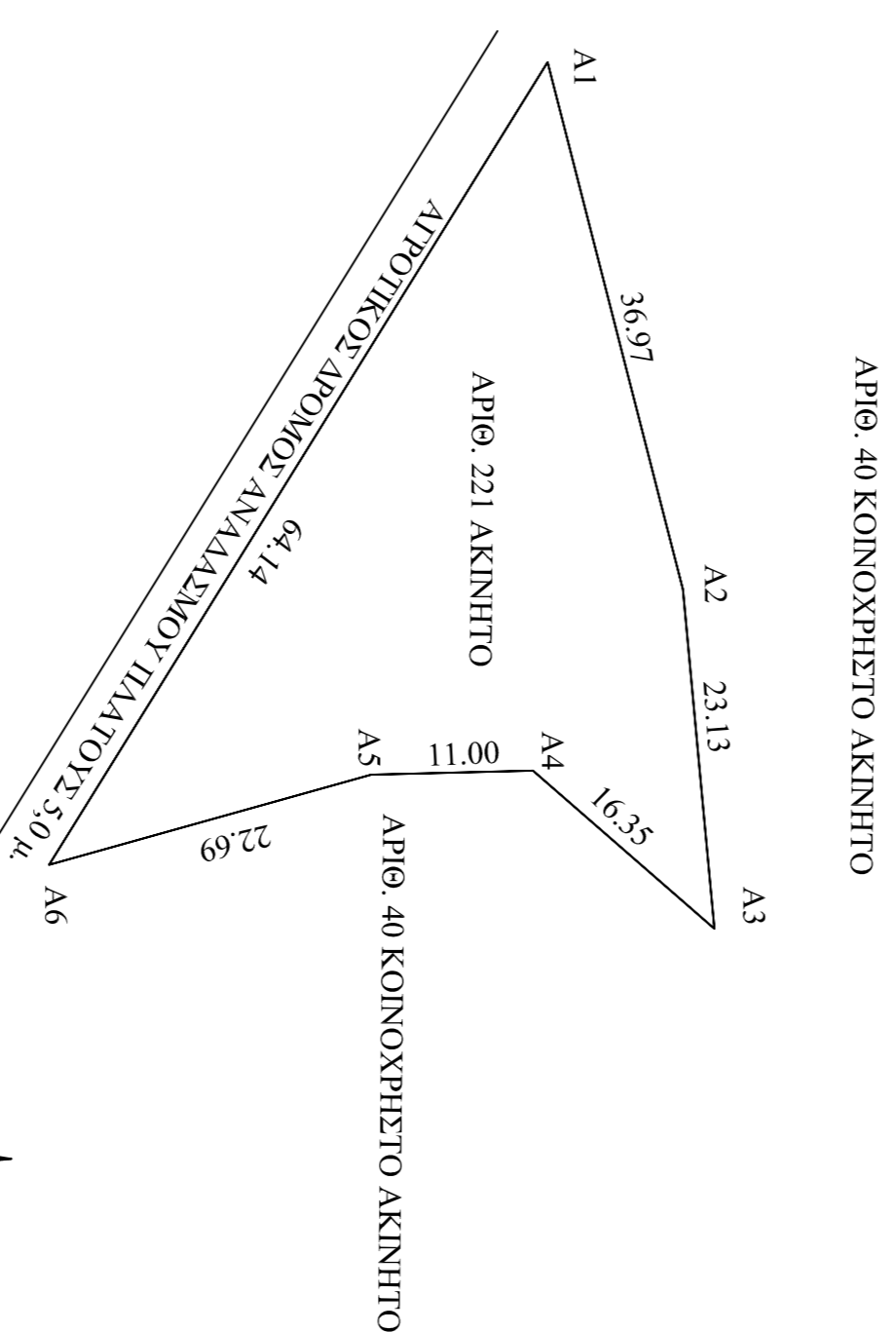

ΟΡΟΙ ΔΟΜΗΣΗΣ
Π.Δ.2/4-85 (ΦΕΚ 270Α/31-05-85)
Όροι εφ'αποστείλλεως και υψώσεως.

ΑΠΟΤΟΗΤΑ: Εμβαδόν 4.000 τ.μ. ή κατά αναπόδεικτον
ΚΑΛΥΨΗ: 10% της επιφ. του γηπέδου ή κατά αναπόδεικτον
ΣΥΝΤΕΛΕΣΤΗΣ ΔΟΜΗΣΗΣ : 0,2 ή κατά αναπόδεικτον
ΜΕΤΡΙΣΤΟ ΥΨΟΣ ΟΡΟΦΩΝ : 2 ή κατά αναπόδεικτον
ΑΠΟΣΤΑΣΕΙΣ ΑΠΟ ΟΡΙΑ : 1,5μ. ή κατά αναπόδεικτον

ΣΥΝΤΕΛΑΜΕΝΟΣ ΚΟΡΥΦΩΝ	ΔΗΛΩΣΗ ΜΗΧΑΝΙΚΟΥ (N.1599/1986-ΑΡΘΡΟ 8-Α' 75)
Α1 311083,72	4504509,19
Α2 311119,53	4504518,38
Α3 311142,56	4504520,53
Α4 311131,81	4504508,21
Α5 311132,09	4504497,21
Α6 311138,21	4504509,19

Ο ΜΗΧΑΝΙΚΟΣ
ΕΜΒΑΔΟΝ ΑΠΘ. 221 ΤΕΜΑΧΙΟΥ : 1.125 τ.μ.

ΔΗΛΩΣΗ ΜΗΧΑΝΙΚΟΥ (N.651777)
Ο κτίστης υπογράφει, ως ΣΙΑΦΡΟΠΟΥΛΟΣ ΔΗΜΗΤΡΙΟΣ, Πολίτης, Μηχανικός, δηλώνοντας υπεύθυνα και εν γνώσει των συνεπειών του νόμου ότι το ενοικιαζόμενο ακίνητο εφ' όσον αφορά τον χώρο, ανώτατο έτος 1971 αποτελεί Κοινόχρηστο έκταση, κατοικήσιμη ΥΠΑΔΤ.

Το ακίνητο είναι εκτός ορίων οικιστικού, εκτός Ζώνης, εκτός εγκεκριμένου πολεοδομικού. Είναι μη γηρο και μη οικοδομήσιμο, εκτός περιοχής NATURA και δεν υπάγεται στις διατάξεις του Ν.1337/83 και συνεπώς δεν οφείλει στοιχειώδη σε γη και γηλιμα. Δεν διέγρονται γημιμα, μεταφορικές περίμετρος σε απόσταση 20,00 μ., ούτε πέλιμα, ούτε υφιστάμενα κτίρια εκτός αυτού και κατά μήκος του αποστάσεως του εν θέμα ενοικιαζόμενου δεν υπάρχουν δένδρα. Έχουν αδειασμένο σε αρμενική οδό.

ΔΗΛΩΣΗ ΙΔΙΟΚΤΗΤΗ (N. 4030/2011)
Τα όρια του ενοικιαζόμενου υποδείχθηκαν από μέλητα και είναι τα οφεί. Δεν υπάρχουν στο ακίνητο αναμεικτο κτίρια ή κτίρια αναμεικτο κατοικιών.

ΜΕΛΕΤΗΤΗΣ
ΣΙΑΦΡΟΠΟΥΛΟΣ ΔΗΜΗΤΡΙΟΣ
ΠΟΛΙΤΗΣ ΜΗΧΑΝΙΚΟΣ
25ης Μαρτίου 102
ΠΥΘΑΓΟΡΕΙΑ

επιδόσεως
ΤΣΑΚΙΡΙΔΗΣ
ΣΑΒΒΑΣ

εργο
ΑΙΟΤΥΠΙΩΣΗ ΑΠΡΟΤΕΜΑΧΙΟΥ

θέση
ΚΤΗΜΑΤΙΚΗ ΠΕΡΙΟΧΗ ΜΑΝΙΑΚΙΟΥ - ΕΚΤΟΣ ΣΧΕΔΙΟΥ

ΘΕΜΑ ΣΧΕΔΙΟΥ
Τοπογραφικό Διάγραμμα
αριθ. 221 ακινήτου Αναδοσμού
εφ' όσον Μανιακίου

αφ. σχέδιου
κλίμακα
1:500 1:5.000 1:50.000

ΜΕΛΕΤΗΤΗΣ
ΣΙΑΦΡΟΠΟΥΛΟΣ ΔΗΜΗΤΡΙΟΣ

χρόνος μελέτης
ΑΥΤΟΥΣΤΟΣ 2021

ομοστέλμα-υπογραφή
θεώρηση υπηρέσεως

ομοστέλμα-υπογραφή	θεώρηση υπηρέσεως
--------------------	-------------------