

ΑΠΟΣΠΑΣΜΑ ΑΝΑΔΑΣΜΟΥ ΑΓΡΟΚΤΗΜΑΤΟΣ ΜΕΛΙΤΗΣ ΕΤΟΥΣ '13 - '18

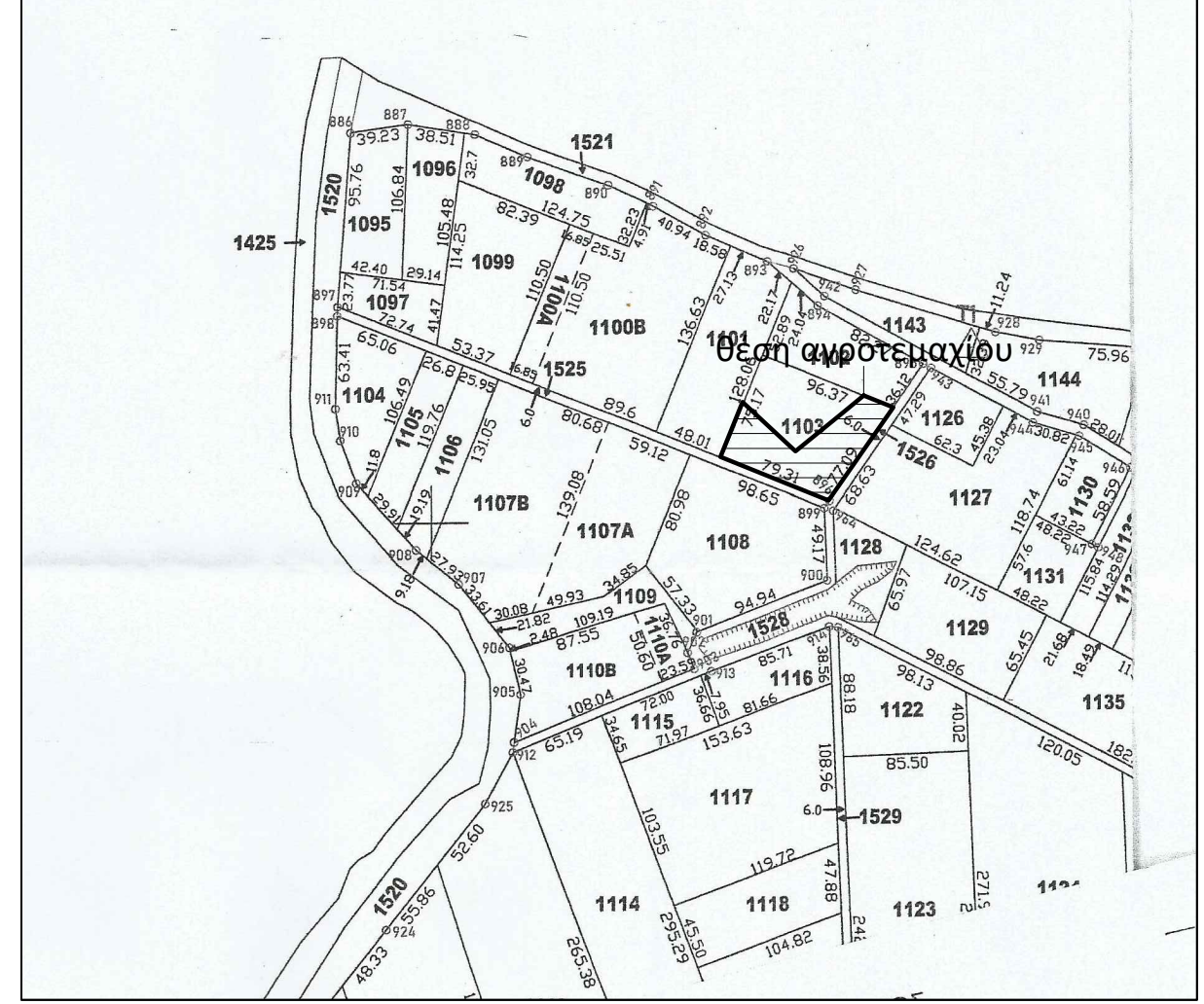

ΑΠΟΣΠΑΣΜΑ ΓΕΝΙΚΟΥ ΧΑΡΤΗ ΒΕΥΗΣ ΚΛ 1:50000

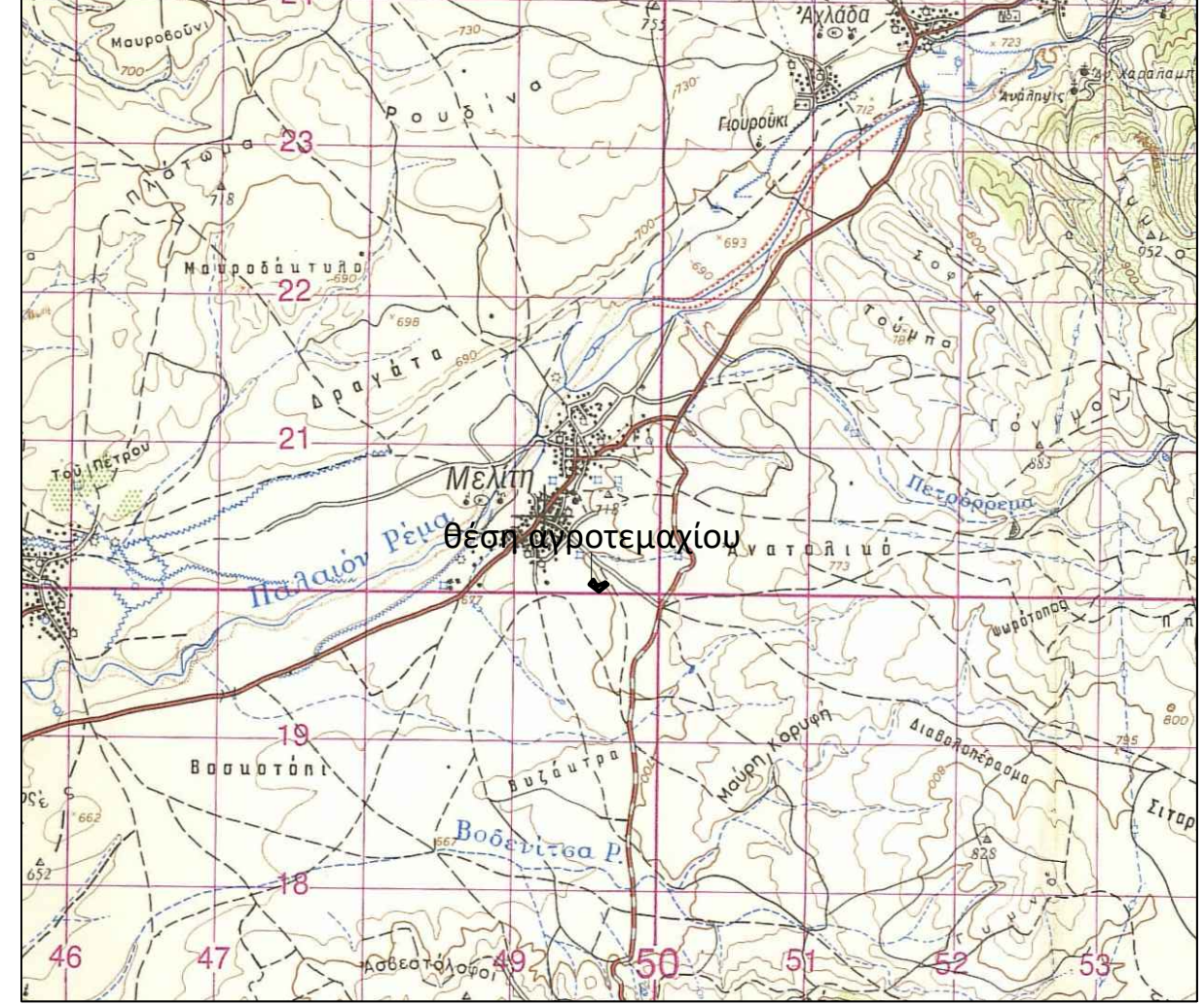

ΑΠΟΣΠΑΣΜΑ ΧΑΡΤΗ ΓΥΣ ΚΛ 1:10000

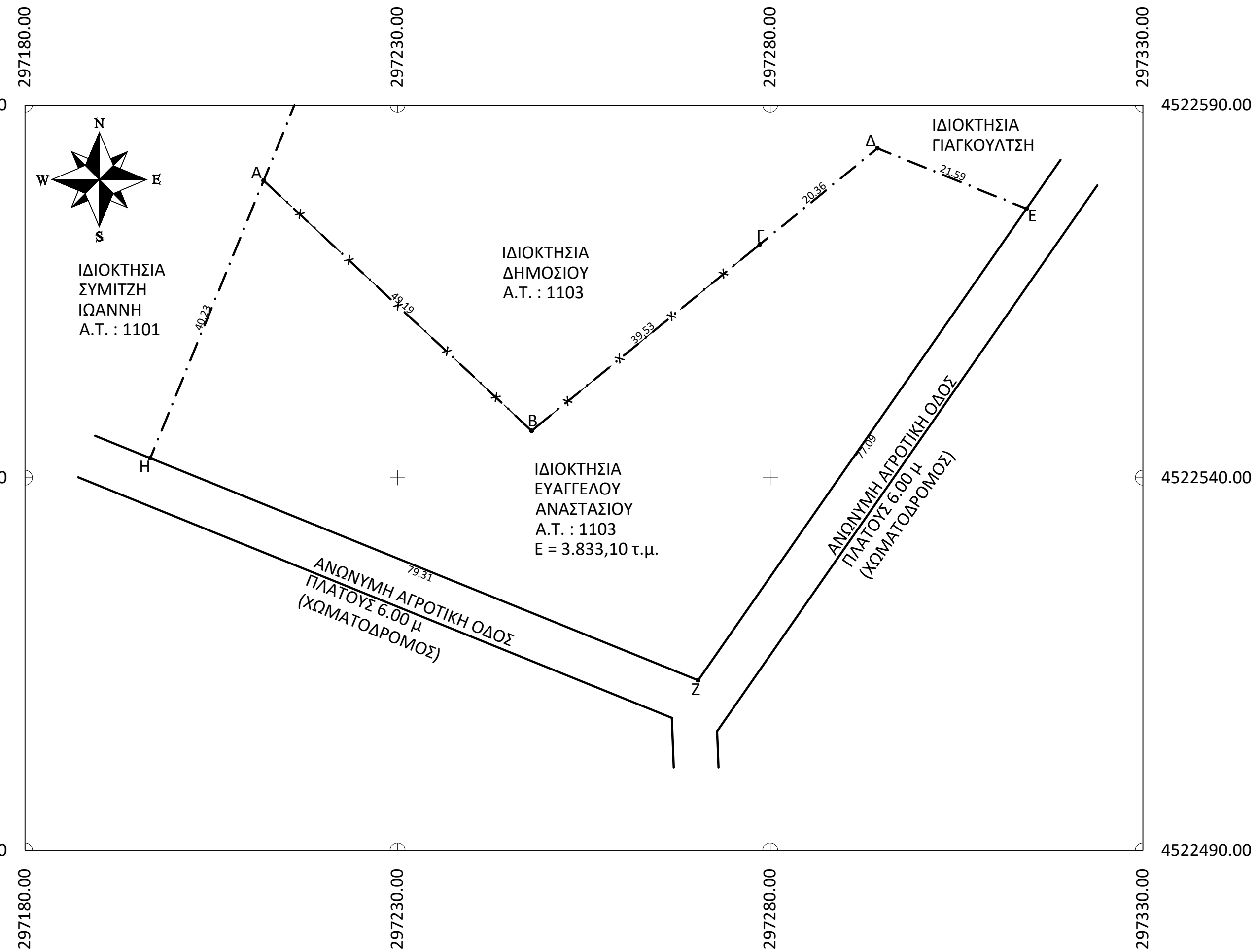
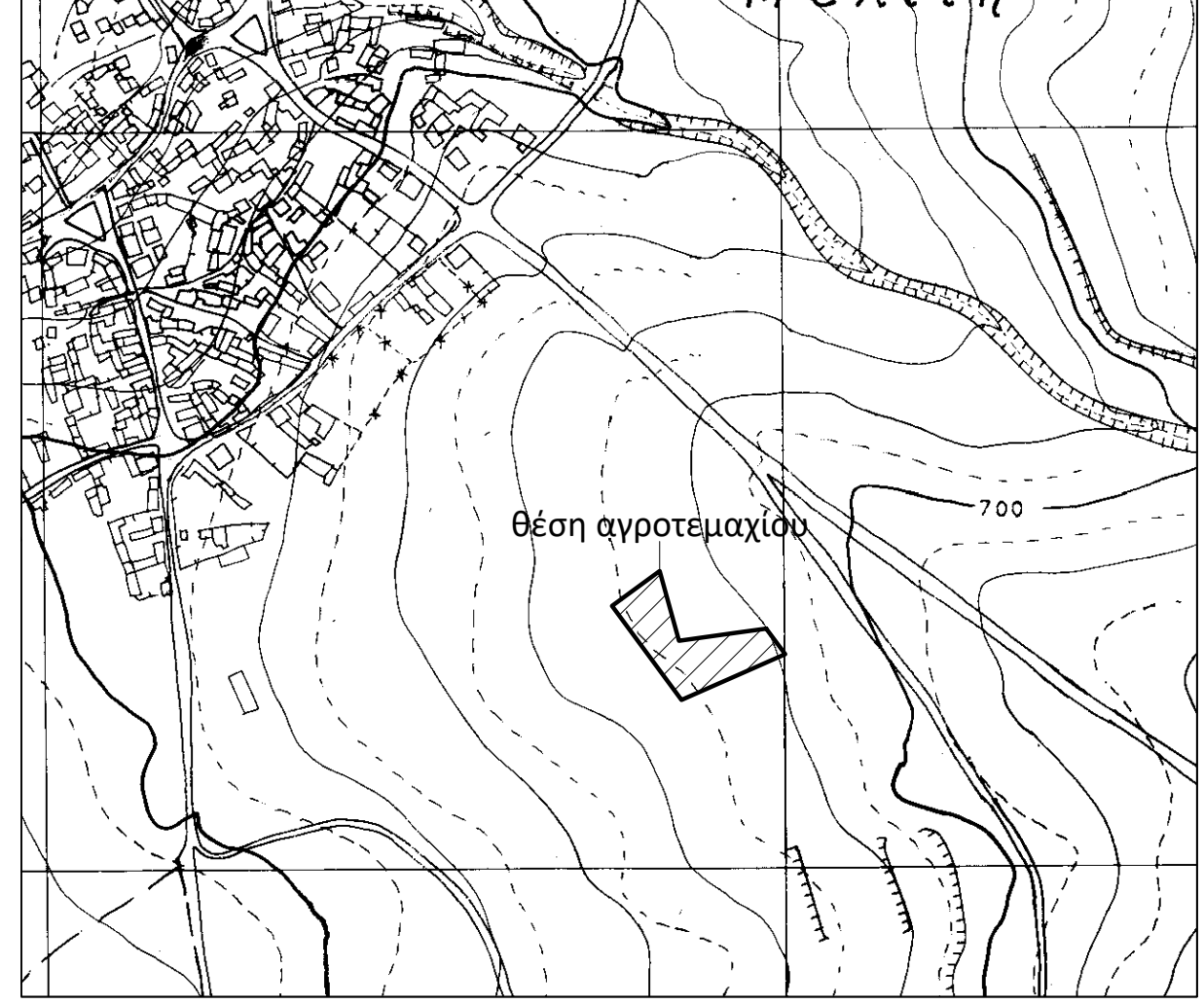

ΑΠΟΣΠΑΣΜΑ ΟΡΘΟΦΩΤΟΓΡΑΦΙΑΣ ΕΘΝΙΚΟΥ ΚΤΗΜΑΤΟΛΟΓΙΟΥ



ΕΜΒΑΔΟΜΕΤΡΗΣΗ ΑΓΡΟΤΕΜΑΧΙΟΥ			
Με τη βοήθεια των ορθογωνικών συντεταγμένων των κορυφών του			
ΣΗΜΕΙΟ	X	Y	ΜΗΚΟΣ
A	297212.03	4522579.87	49.19
B	297247.98	4522546.30	39.53
Γ	297278.60	4522571.31	20.36
Δ	297294.37	4522584.19	21.59
Ε	297314.37	4522576.09	77.09
Ζ	297270.31	4522512.83	79.31
Η	297196.81	4522542.62	40.23
A	297212.03	4522579.87	
$E = 1/2 \sum (X_i + X_{i+1})(Y_i + Y_{i+1})$			
E = 3.833,10 m2			

Οι συντεταγμένες αναφέρονται σε σύστημα Ε.Γ.Σ.Α. '87.

ΥΠΟΜΝΗΜΑ	
--- · · · · ·	ΟΡΙΟ ΑΓΡΟΤΕΜΑΧΙΩΝ
A, B, Γ, Δ, Ε	ΚΟΡΥΦΕΣ ΑΓΡΟΤΕΜΑΧΙΟΥ
— x — x —	ΠΕΡΙΦΡΑΣΗ από ΣΥΡΜΑΤΟΠΛΕΓΜΑ

ΔΗΛΩΣΗ ΜΗΧΑΝΙΚΟΥ (άρθ. 5, Ν. 651/1977)

Ο κάτωθι υπογράφων Μπραγιάννης Κωνσταντίνος του Ιωάννη, Πολιτικός Μηχανικός Α.Π.Θ., δηλώνω ότι : Τα όρια που έχω υλοποιήσει στο παρόν τοπογραφικό διάγραμμα υποδείχθηκαν από τον ιδιοκτήτη.
Το αγροτεμάχιο υπό στοιχεία (Α,Β,Γ,Δ,Ε,Ζ,Η,Α) δεν είναι άρτιο και οικοδομήσιμο σύμφωνα με το Π.Δ/24-05-85 (ΦΕΚ 270/Δ/31-05-1985) και βρίσκεται σε εκτός σχεδίου περιοχή.
Από το αγροτεμάχιο δε διέρχονται γραμμές μεταφοράς ρεύματος υψηλής τάσης σε απόσταση 20.00 μ. και ρέμα σε απόσταση 20.00 μ. και δε διέρχεται αγωγός φυσικού αερίου.
Η περιοχή βρίσκεται υπό κτηματογράφηση από το Εθνικό Κτηματολόγιο, εκτός ΓΠΣ και εντός Natura.

Ο Μηχανικός

ΔΗΛΩΣΗ ΜΗΧΑΝΙΚΟΥ (Ν. 1599/1986 - άρθ. 8 - Α'/75)

Ο κάτωθι υπογράφων Μπραγιάννης Κωνσταντίνος του Ιωάννη, Πολιτικός Μηχανικός Α.Π.Θ., με ατομική μου ευθύνη και γνωρίζοντας τις κυρώσεις που προβλέπονται από τις διατάξεις του άρθ. 20 παρ. 5 του Ν. 3889/2010, όπως αυτό τροποποιήθηκε με το άρθρο 142, παρ. 4 του Ν.4483/2017, δηλώνω ότι : Με βάση την ανάρτηση του Δασικού Χάρτη περιοχών των τοπικών & δημοτικών κοινοτήτων των Δήμων Φλώρινας, Αμυνταίου & Πρεσπών, της Π.Ε. Φλώρινας (ΑΔΑ : ΨΜ9ΠΟΡ1Γ-ΣΤ9), το γεωτεμάχιο με Α.Τ. : 1103 δεν αποτελεί δασική έκταση και δε συνορεύει με δάσος.

Ο Μηχανικός

ΔΗΛΩΣΗ ΙΔΙΟΚΤΗΤΗ

Ο υπογράφων Ευαγγέλου Αναστάσιος του Ιωάννη, ιδιοκτήτης του αγροτεμαχίου υπό στοιχεία (Α,Β,Γ,Δ,Ε,Ζ,Η,Α) δηλώνω ότι υπέδειξα τα όρια του αγροτεμαχίου μου και είναι τα ορθά.

Ο ιδιοκτήτης
Ευαγγέλου Αναστάσιος του Ιωάννη

ΤΕΧΝΙΚΟ ΓΡΑΦΕΙΟ

ΜΠΡΑΓΙΑΝΝΗΣ ΙΩΑΝ. ΚΩΝΣΤΑΝΤΙΝΟΣ
ΔΙΠΛΩΜΑΤΟΥΧΟΣ
ΠΟΛΙΤΙΚΟΣ ΜΗΧΑΝΙΚΟΣ Α.Π.Θ.

ΕΡΓΟΔΟΤΗΣ
ΕΥΑΓΓΕΛΟΥ ΑΝΑΣΤΑΣΙΟΣ του ΙΩΑΝΝΗ

ΕΡΓΟ
ΑΠΟΤΥΠΩΣΗ ΑΓΡΟΤΕΜΑΧΙΟΥ

ΘΕΣΗ
**ΑΝΩΝΥΜΗ ΑΓΡΟΤΙΚΗ ΟΔΟΣ
Α.Τ. : 1103 ΑΝΑΔΑΣΜΟΥ
ΑΓΡΟΚΤΗΜΑΤΟΣ ΜΕΛΙΤΗΣ ΕΤΟΥΣ 2013 - 2018
ΕΚΤΟΣ ΣΧΕΔΙΟΥ ΠΕΡΙΟΧΗ
Τ.Κ. ΜΕΛΙΤΗΣ - Δ. ΦΛΩΡΙΝΑΣ - Ν. ΦΛΩΡΙΝΑΣ**

ΧΡΟΝΟΣ ΜΕΛΕΤΗΣ: **ΣΕΠΤΕΜΒΡΙΟΣ 2021** ΚΛΙΜΑΚΑ: **1:500**

ΑΡΙΘΜΟΣ ΣΧΕΔΙΟΥ	ΘΕΜΑ ΣΧΕΔΙΟΥ
T-1	ΤΟΠΟΓΡΑΦΙΚΟ ΔΙΑΓΡΑΜΜΑ

ΜΕΛΕΤΗΤΗΣ
ΜΠΡΑΓΙΑΝΝΗΣ ΚΩΝΣΤΑΝΤΙΝΟΣ του ΙΩΑΝΝΗ
ΠΟΛΙΤΙΚΟΣ ΜΗΧΑΝΙΚΟΣ Α.Π.Θ.

ΕΛΕΓΧΘΗΚΕ - ΕΓΚΡΙΘΗΚΕ	ΥΠΟΓΡΑΦΗ - ΣΦΡΑΓΙΔΑ