

ΑΠΟΣΠΑΣΜΑ ΧΑΡΤΗ ΓΥΣ
ΚΑΙΜΑΚΑ 1:50000

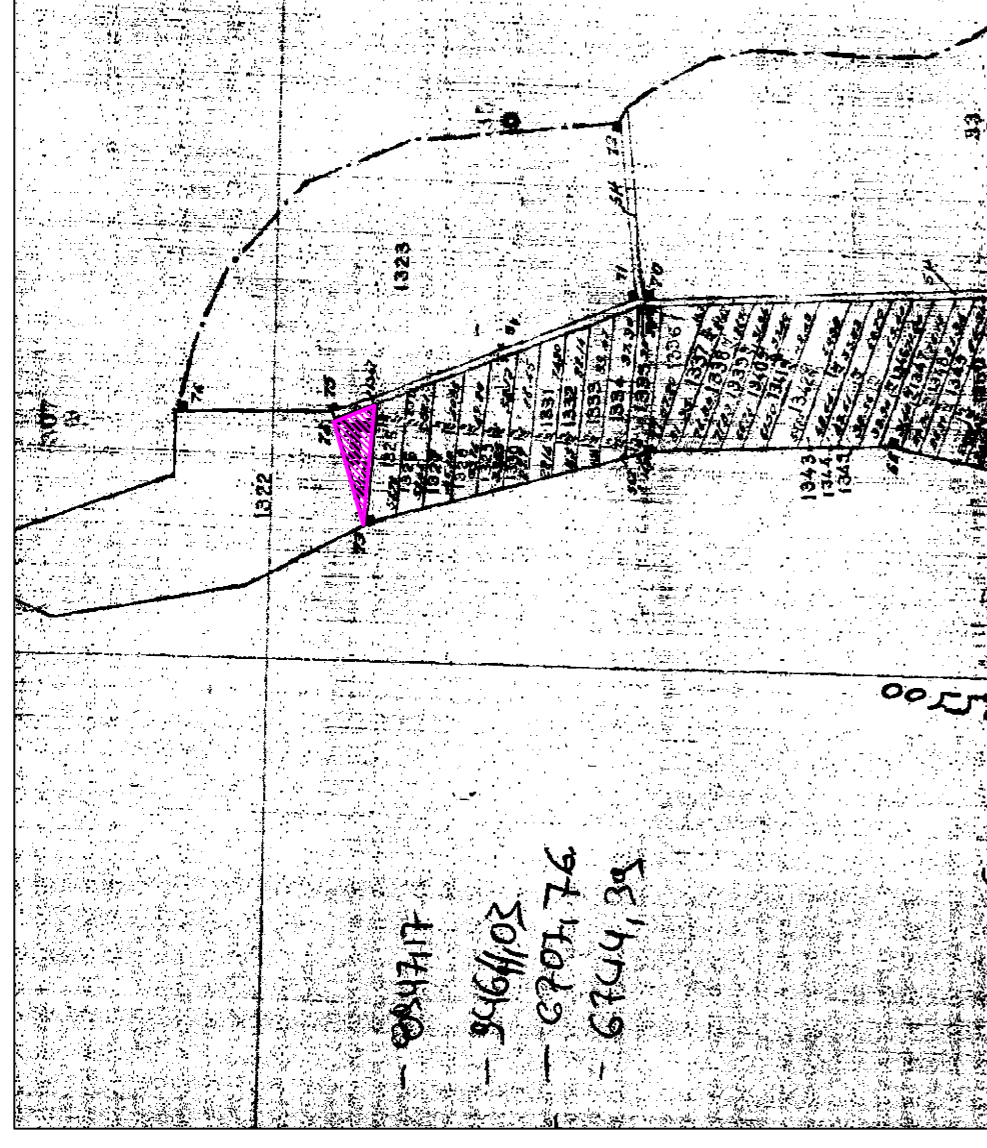

ΑΠΟΣΠΑΣΜΑ ΧΑΡΤΗ ΑΝΑΔΑΣΜΟΥ
ΚΑΙΜΑΚΑ 1:5000



ΑΠΟΣΠΑΣΜΑ ΧΑΡΤΗ ΓΥΣ
ΚΑΙΜΑΚΑ 1:5000

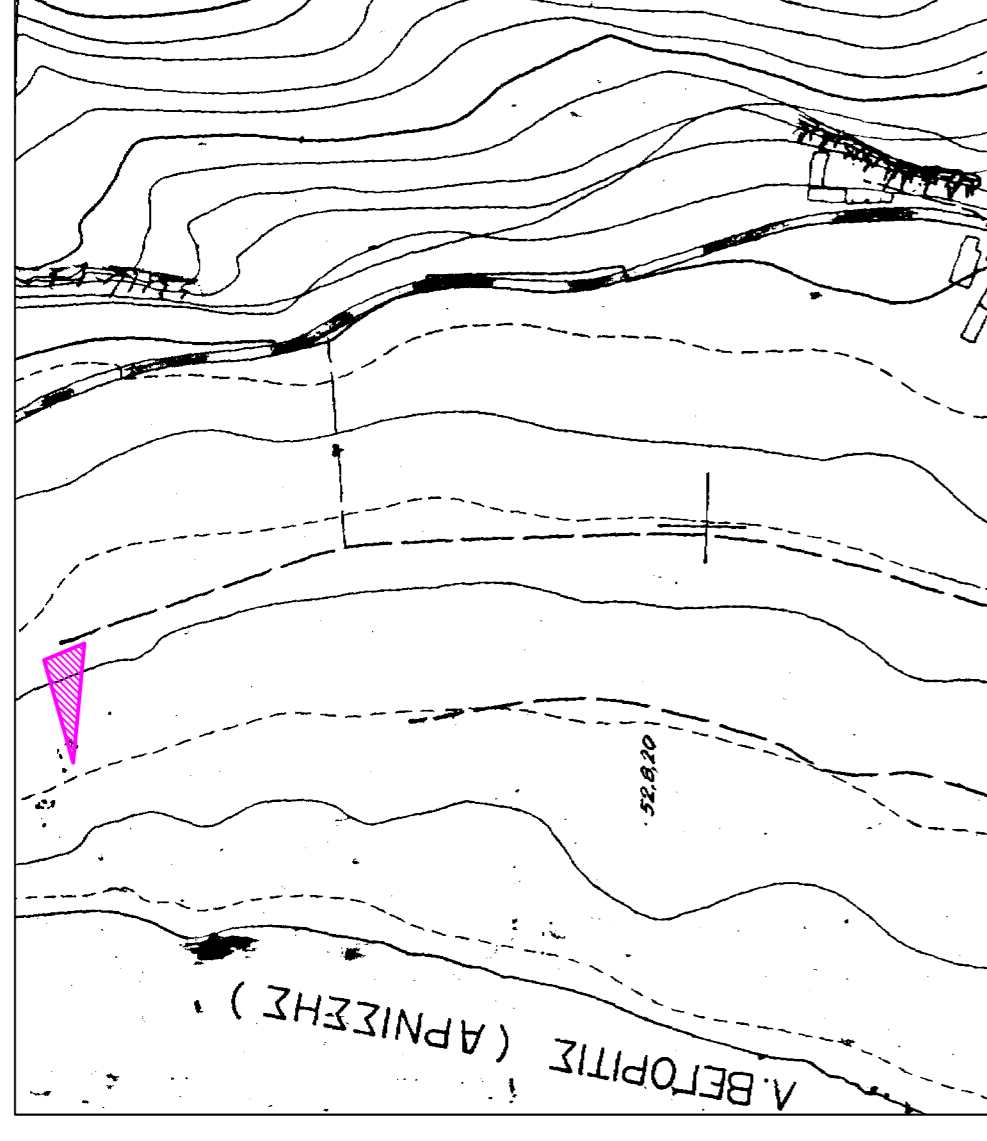

ΣΥΝΤΕΤΑΓΜΕΝΕΣ

α/α	X	Y
A	29968.10	-5696.17
B	29956.44	-5693.09
Γ	29959.09	-5690.93

α/α	X	Y
A	31163.107	4507981.31
B	311623.09	4507968.12
Γ	311592.15	4507968.82

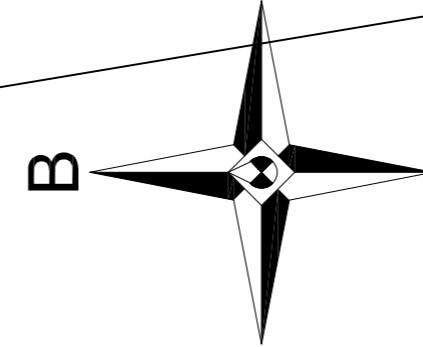
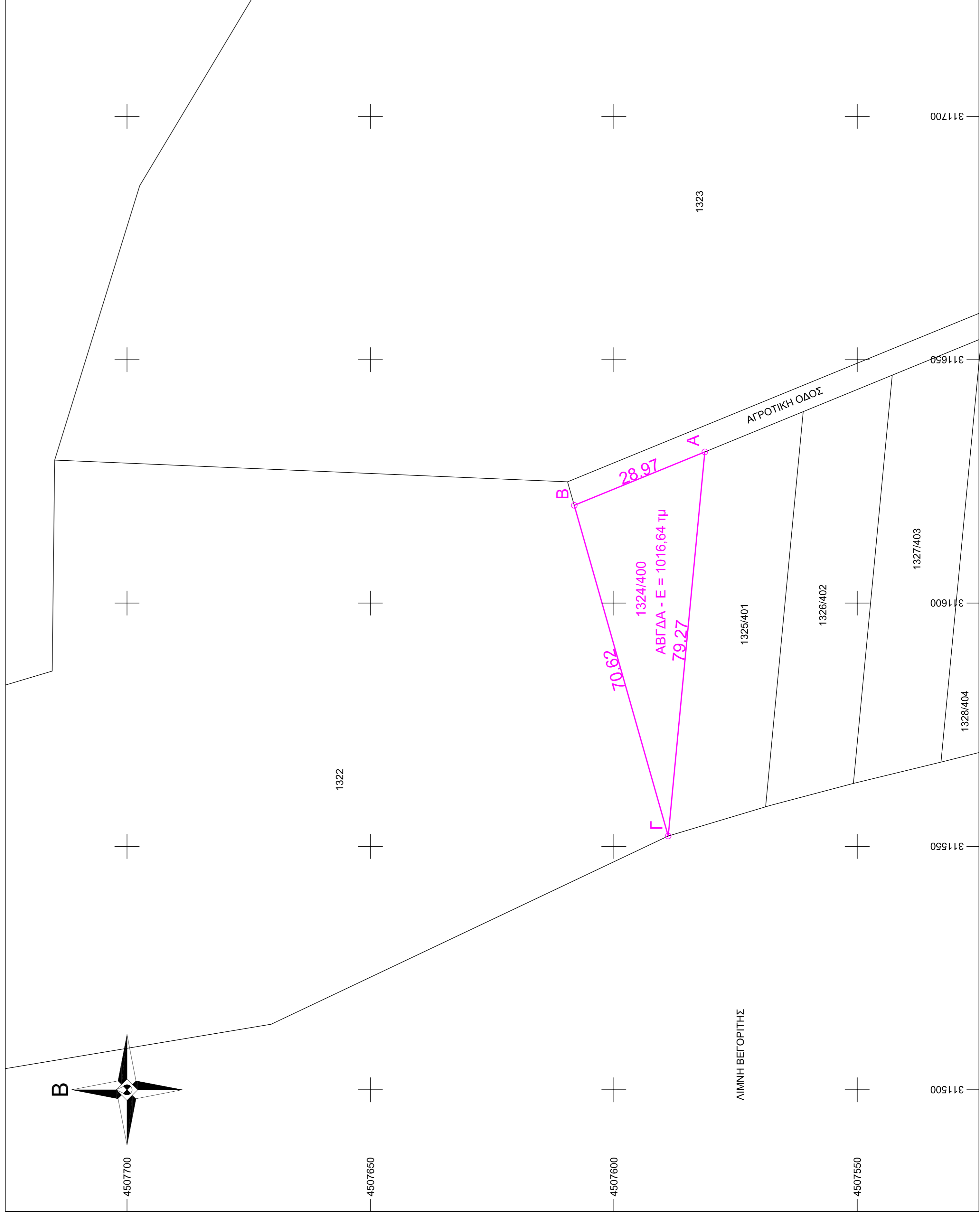

ΔΗΜΟΣ ΑΜΥΝΤΑΙΟΥ
ΚΤΗΜΑΤΙΚΗ ΠΕΡΙΟΧΗ ΤΚ ΜΑΝΙΑΚΙΟΥ
1) ΟΡΟΙ ΔΟΜΗΣΗΣ
ΕΛΑΧΙΣΤΟ ΕΜΒΑΔΟΝ: 4000 τμ
ΜΕΓΙΣΤΟ ΠΟΣΟΣΤΟ ΚΑΛΥΨΗΣ: 20%
ΜΕΓΙΣΤΟΣ ΣΥΝΤΕΛΕΣΤΗΣ ΔΟΜΗΣΗΣ: 0.2
ΜΕΓΙΣΤΟΣ ΑΡΙΘΜΟΣ ΟΡΟΦΩΝ: 2
ΜΕΓΙΣΤΟ ΥΨΟΣ: 7.50 + 1.20 ΣΤΕΓΗ
ΕΛΑΧΙΣΤΗ ΑΠΟΣΤΑΣΗ ΑΠΟ ΤΑ ΟΡΙΑ: Δ = 15,00 μ
ΜΕΓΙΣΤΟ ΥΨΟΣ ΠΕΡΙΦΡΑΓΜΑΤΟΣ: 2,50 μ

2) ΕΜΒΑΔΟΝ ΓΗΠΕΔΟΥ
(ΑΒΓΑ) = 1016,64 τμ

3) ΚΑΘΟΡΙΣΜΟΣ ΡΥΘΜ
4) ΔΗΛΩΣΗ ΑΡΤΙΟΤΗΤΑΣ

Ο υπογεγραμμένος Εμμανουήλ Γ. Καραβάλας, Αγρονόμος Τοπογράφος Μηχανικός δηλώνει ότι το ανωτέρω ΑΒΓΑ που βρίσκεται στην κτηματική περιοχή του ΤΚ Μανιακίου του Δήμου Αμυνταίου δεν είναι άρτιο και οικοδομήσιμο κατά κανόνα.
Ο ΔΗΛΩΝ ΜΗΧΑΝΙΚΟΣ

ΤΕΧΝΙΚΟ ΓΡΑΦΕΙΟ
Π. ΑΛΕΞΑΝΔΡΙΔΗΣ
ΠΡΟΞΕΝΑΡΙΑ
24600959 - 065235668

ΕΜΜΑΝΟΥΗΛ Γ. ΚΑΡΑΒΑΛΑΣ
ΑΓΡΟΝΟΜΟΣ ΤΟΠΟΓΡΑΦΟΣ ΜΗΧΑΝΙΚΟΣ
ΔΙΠΛΩΜΑΤΟΥΧΟΣ Α.Π.Θ.

ΕΡΓΟΔΟΤΗΣ : **ΚΟΥΡΤΠΑΡΑΣΙΔΗΣ ΠΑΝΤΕΛΕΗΜΩΝ**

ΕΡΓΟ : ΣΥΝΤΑΞΗ ΤΟΠΟΓΡΑΦΙΚΟΥ ΔΙΑΓΡΑΜΜΑΤΟΣ

ΘΕΣΗ : ΔΗΜΟΣ ΑΜΥΝΤΑΙΟΥ
ΚΤΗΜΑΤΙΚΗ ΠΕΡΙΟΧΗ ΜΑΝΙΑΚΙΟΥ

ΘΕΜΑ ΣΧΕΔΙΟΥ : **Τ1**
ΤΟΠΟΓΡΑΦΙΚΟ ΔΙΑΓΡΑΜΜΑ

ΚΑΙΜΑΚΑ : 1:500

ΧΡΟΝΟΣ ΜΕΛΕΤΗΣ : ΝΟΕΜΒΡΙΟΣ 2012

ΥΠΟΓΡΑΦΗ :
ΘΕΩΡΗΣΗ :