

ΔΗΛΩΣΗ ΜΗΧΑΝΙΚΟΥ (άρθ. 5, Ν. 651/1977)

Ο κάτωθι υπογράφων Μπραγιάννης Κωνσταντίνος του Ιωάννη, Πολιτικός Μηχανικός Α.Π.Θ., δηλώνω ότι : Τα όρια που έχω υλοποιήσει στο παρόν τοπογραφικό διάγραμμα υποδείχθηκαν από τον ιδιοκτήτη.
 Το αγροτεμάχιο υπό στοιχεία (Α,Β,Γ,Δ,Ε,Ζ,Η,Θ,Α) είναι άρτιο και οικοδομήσιμο σύμφωνα με το Π.Δ./24-05-85 (ΦΕΚ 270/Δ/31-05-1985) και βρίσκεται σε εκτός σχεδίου περιοχή.
 Από το αγροτεμάχιο δε διέρχονται γραμμές μεταφοράς ρεύματος υψηλής τάσης σε απόσταση 20.00 μ. και ρέμα σε απόσταση 20.00 μ. και δε διέρχεται αγωγός φυσικού αερίου.
 Η περιοχή βρίσκεται υπό κτηματογράφηση από το Εθνικό Κτηματολόγιο, εκτός ΓΠΣ και εκτός Natura.

Ο Μηχανικός

ΔΗΛΩΣΗ ΜΗΧΑΝΙΚΟΥ (Ν. 1599/1986 - άρθ. 8 - Α'/75)

Ο κάτωθι υπογράφων Μπραγιάννης Κωνσταντίνος του Ιωάννη, Πολιτικός Μηχανικός Α.Π.Θ., με ατομική μου ευθύνη και γνωρίζοντας τις κυρώσεις που προβλέπονται από τις διατάξεις του άρθ. 20 παρ. 5 του Ν. 3889/2010, όπως αυτό τροποποιήθηκε με το άρθρο 142, παρ. 4 του Ν.4483/2017, δηλώνω ότι : Με βάση την ανάρτηση του Δασικού Χάρτη περιοχών των τοπικών & δημοτικών κοινοτήτων των Δήμων Φλώρινας, Αμυνταίου & Πρεσπών, της Π.Ε. Φλώρινας (ΑΔΑ : ΨΜ9ΠΟΡ1Γ-ΣΤ9), το γεωτεμάχιο με Α.Τ. : 215 δεν αποτελεί δασική έκταση και δε συνορεύει με δάσος (Κατηγορία μορφής κάλυψης ΑΑ).

Ο Μηχανικός

ΔΗΛΩΣΗ ΙΔΙΟΚΤΗΤΗ

Ο υπογράφων Ευαγγέλου Αναστάσιος του Ιωάννη, ιδιοκτήτης του αγροτεμαχίου υπό στοιχεία (Α,Β,Γ,Δ,Ε,Ζ,Η,Θ,Α) δηλώνω ότι υπέδειξα τα όρια του αγροτεμαχίου μου και είναι τα ορθά.

Ο ιδιοκτήτης
 Ευαγγέλου Αναστάσιος του Ιωάννη

ΑΠΟΣΠΑΣΜΑ ΧΑΡΤΗ ΑΝΑΔΑΣΜΟΥ ΜΕΛΙΤΗΣ ΕΤΟΥΣ 2017



ΑΠΟΣΠΑΣΜΑ ΟΡΘΟΦΩΤΟΓΡΑΦΙΑΣ ΕΘΝΙΚΟΥ ΚΤΗΜΑΤΟΛΟΓΙΟΥ

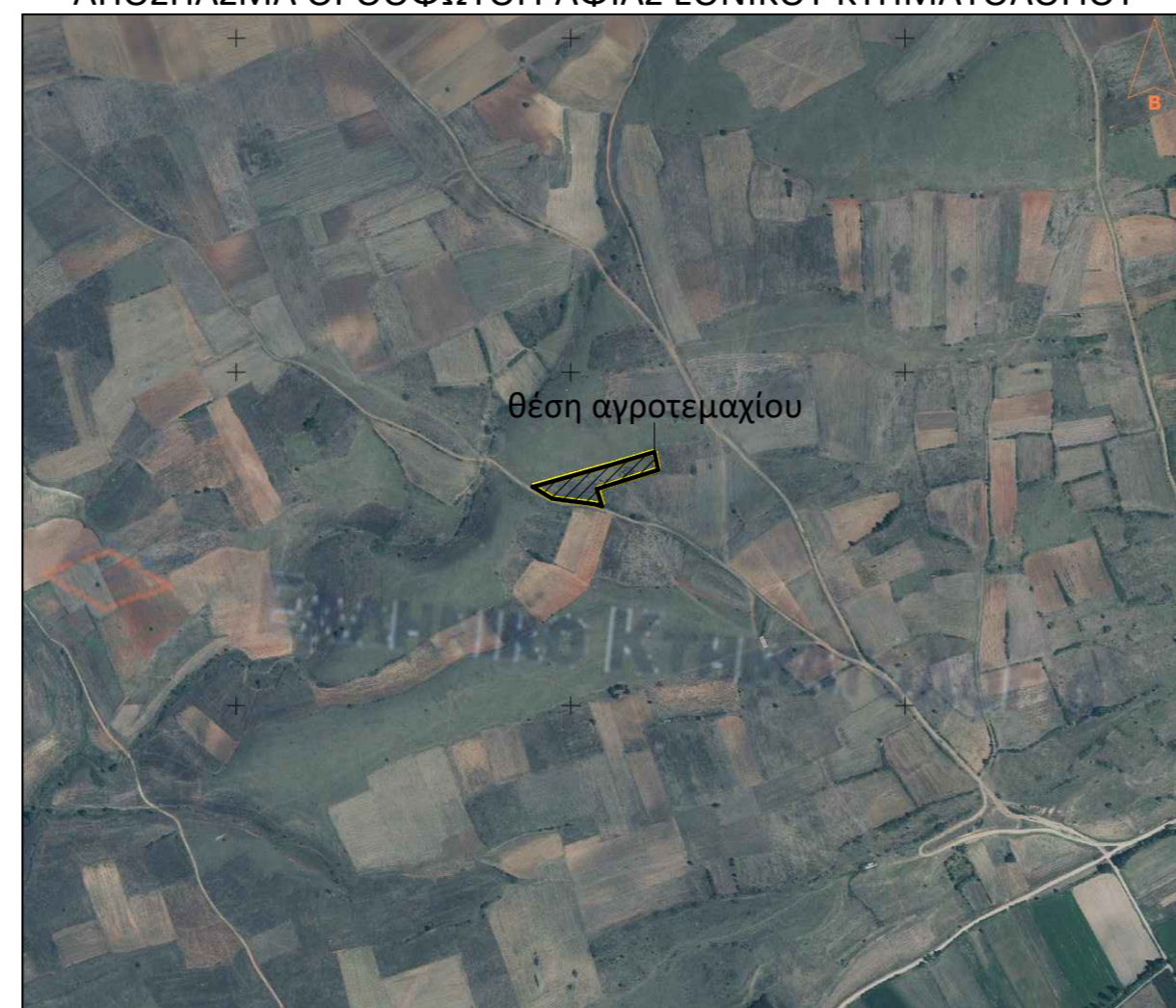

ΕΜΒΑΔΟΜΕΤΡΗΣΗ ΑΓΡΟΤΕΜΑΧΙΟΥ			
Με τη βοήθεια των ορθογωνικών συντεταγμένων των κορυφών του			
ΣΗΜΕΙΟ	X	Y	ΜΗΚΟΣ
A	294944.43	4524328.66	122.85
B	295062.68	4524361.97	
Γ	295126.95	4524381.11	67.06
Δ	295132.29	4524354.06	27.58
Ε	295040.45	4524325.58	96.15
Ζ	295048.62	4524299.86	27.00
Η	295035.92	4524302.71	13.02
Θ	294973.03	4524311.10	63.45
Α	294944.43	4524328.66	33.56
$E = 1/2 \sum (X_i + X_{i+1}) (Y_i + Y_{i+1})$			
E = 5.475,68 m2			

Οι συντεταγμένες αναφέρονται σε σύστημα Ε.Γ.Σ.Α. '87.

ΥΠΟΜΝΗΜΑ	
— · — · — · —	ΟΡΙΟ ΑΓΡΟΤΕΜΑΧΙΩΝ
A,Β,Γ,...,Α	ΚΟΡΥΦΕΣ ΑΓΡΟΤΕΜΑΧΙΟΥ

ΤΕΧΝΙΚΟ ΓΡΑΦΕΙΟ

ΜΠΡΑΓΙΑΝΝΗΣ ΙΩΑΝ. ΚΩΝΣΤΑΝΤΙΝΟΣ
 ΔΙΠΛΩΜΑΤΟΥΧΟΣ
 ΠΟΛΙΤΙΚΟΣ ΜΗΧΑΝΙΚΟΣ Α.Π.Θ.

ΕΡΓΟΔΟΤΗΣ

ΕΥΑΓΓΕΛΟΥ ΑΝΑΣΤΑΣΙΟΣ του ΙΩΑΝΝΗ

ΕΡΓΟ

ΑΠΟΤΥΠΩΣΗ ΑΓΡΟΤΕΜΑΧΙΟΥ

ΘΕΣΗ

ΑΝΩΝΥΜΗ ΑΓΡΟΤΙΚΗ ΟΔΟΣ
 Α.Τ. : 215 ΑΝΑΔΑΣΜΟΥ ΑΓΡΟΚΤΗΜΑΤΟΣ
 ΜΕΛΙΤΗΣ ΕΤΟΥΣ 2017
 ΕΚΤΟΣ ΣΧΕΔΙΟΥ ΠΕΡΙΟΧΗ
 Τ.Κ. ΜΕΛΙΤΗΣ - Δ. ΦΛΩΡΙΝΑΣ - Ν. ΦΛΩΡΙΝΑΣ

ΧΡΟΝΟΣ
 ΜΕΛΕΤΗΣ:

**ΙΟΥΛΙΟΣ
 2021**

ΚΛΙΜΑΚΑ:

1:500

ΑΡΙΘΜΟΣ
 ΣΧΕΔΙΟΥ

T-1

ΘΕΜΑ ΣΧΕΔΙΟΥ

ΤΟΠΟΓΡΑΦΙΚΟ ΔΙΑΓΡΑΜΜΑ

ΜΕΛΕΤΗΤΗΣ

ΜΠΡΑΓΙΑΝΝΗΣ ΚΩΝΣΤΑΝΤΙΝΟΣ του ΙΩΑΝΝΗ
 ΠΟΛΙΤΙΚΟΣ ΜΗΧΑΝΙΚΟΣ Α.Π.Θ.

ΕΛΕΓΧΘΗΚΕ - ΕΓΚΡΙΘΗΚΕ

ΥΠΟΓΡΑΦΗ - ΣΦΡΑΓΙΔΑ