

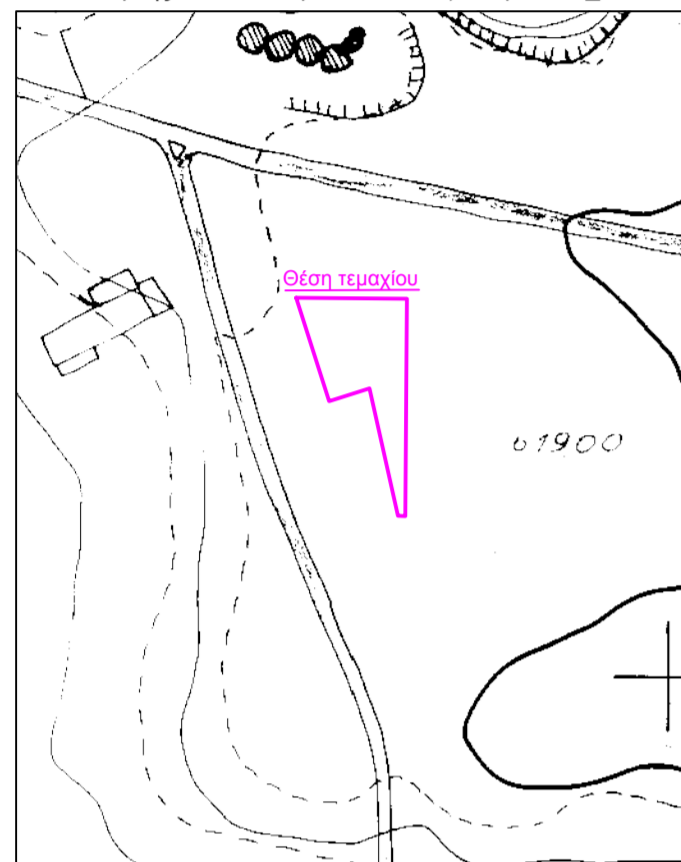

Οδοτορικό σκαρίφημα - Δορυφορική λήψη



Χάρτης Γ.Υ.Σ. - κλίμακα 1:5,000 / α.φ. 3262_8



Χάρτης Γ.Υ.Σ. - ΒΕΥΗ (κλίμ. 1:50,000)

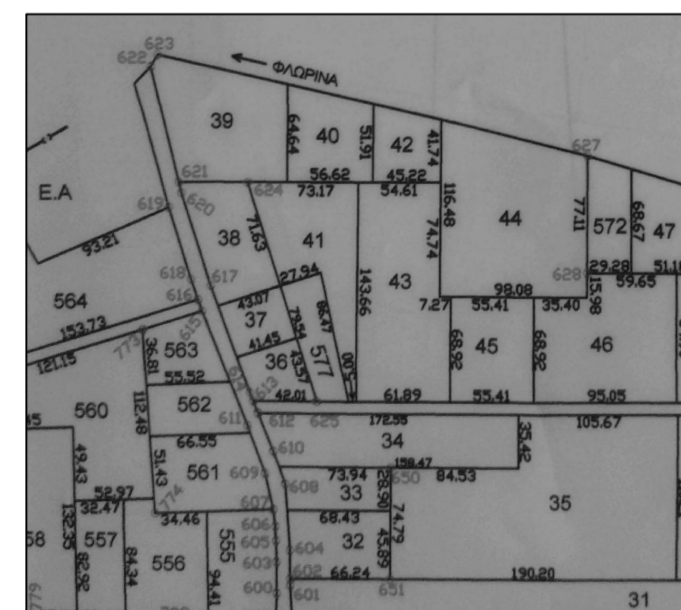

Απόσπασμα διαγράμματος Αναδασμού Παλαίστρας 2009-2016 (κλίμ. 1:5,000)

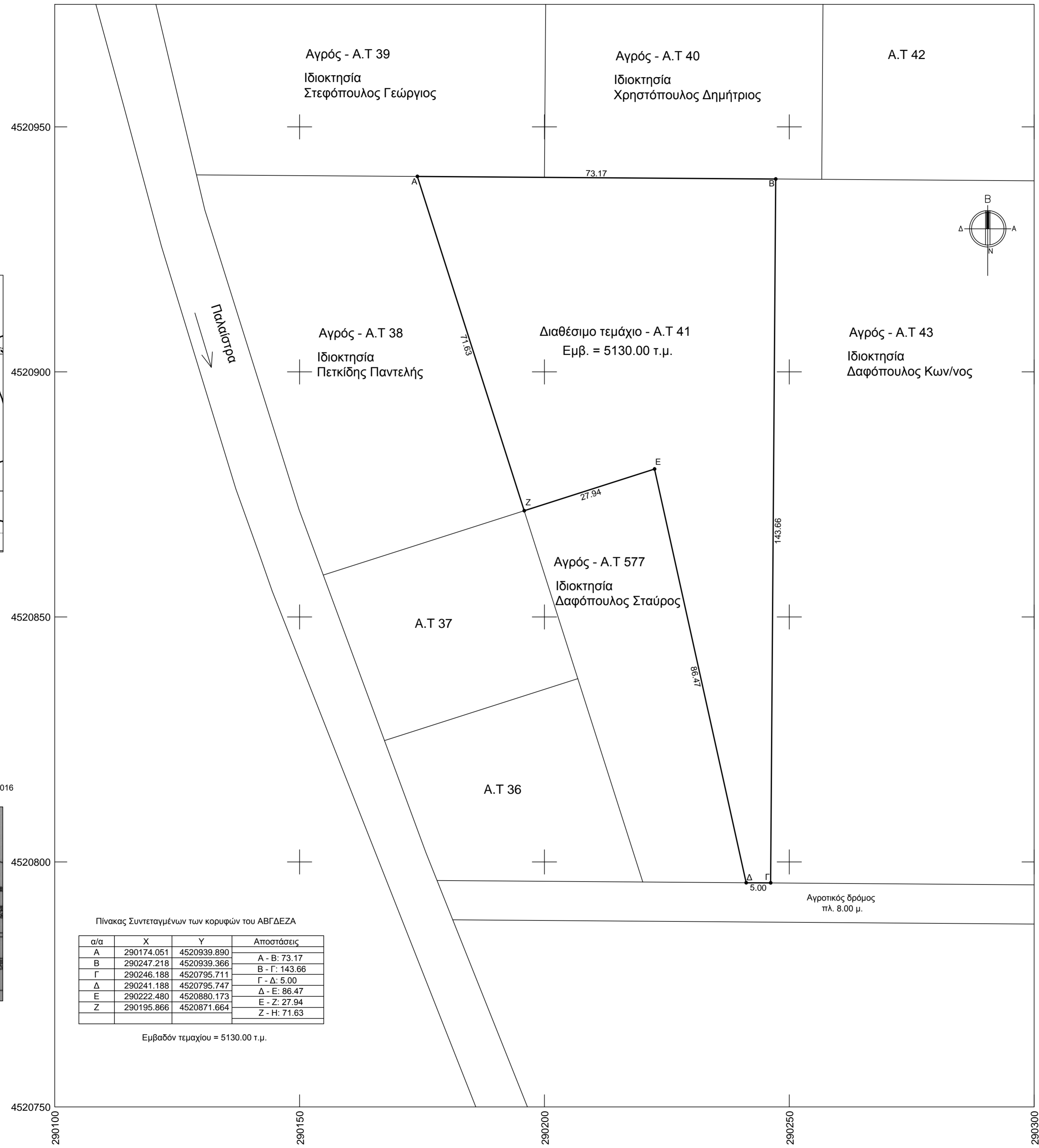

ΔΗΛΩΣΗ ΜΗΧΑΝΙΚΟΥ

Δηλώνεται υπεύθυνα ότι:

- Το υπό τα στοιχεία ΑΒΓΔΕΖΑ Γήπεδο, κείται εκτός Σχεδίου Πόλεως και εκτός Οικισμού.
- Δεν υπάρχει Ρέμα σε απόσταση 20 μ. από αυτό, δεν περνάει από αυτό ενάερια γραμμή μεταφοράς ρεύματος υψηλής τάσης, ούτε υπόγειος αγωγός φυσικού αερίου.
- Για το εν θέματι Γήπεδο δεν ισχύουν οι σχετικές διατάξεις του Ν. 1337/83 περί εισφοράς σε γη και χρήμα, αφού είναι εκτός Σχεδίου Πόλεως.
- Για την εν θέματι περιοχή δεν λειτουργεί Κτηματολογικό Γραφείο την περίοδο σύνταξης του παρόντος.
- Οι συντεταγμένες που αναφέρονται στο παρόν Τοπογραφικό Διάγραμμα είναι στο Ελληνικό Γεωδαιτικό Σύστημα Αναφοράς 1987 (Ε.Γ.Σ.Α '87).
- Το υπό τα στοιχεία ΑΒΓΔΕΖΑ Γήπεδο έχει εμβαδόν Ε= 5130.00 τ.μ.

Ο ΜΗΧΑΝΙΚΟΣ

Δήλωση Οριοδεικτη

Ο κάτωθι υπογράφων Δαφόπουλος Αθανάσιος, δηλώνω υπεύθυνα ότι τα όρια του γηπέδου με στοιχεία ΑΒΓΔΕΖΑ, όπως φαίνονται στο παρόν τοπογραφικό διάγραμμα, είναι ορθά και τέθηκαν κατόπιν υποδείξεώς μου.

Ο ΔΗΛΩΝ

ΤΕΧΝΙΚΟ ΓΡΑΦΕΙΟ
ΜΑΓΓΟΣ ΠΑΥΛ. ΗΛΙΑΣ
ΑΓΡΟΝΟΜΟΣ ΤΟΠΟΓΡΑΦΟΣ ΜΗΧΑΝΙΚΟΣ
Ανθέων 9, ΦΛΩΡΙΝΑ

ΕΡΓΟΔΟΤΗΣ : Δαφόπουλος Αθανάσιος

ΘΕΣΗ : Αγρόκτημα Παλαίστρας
Τ.Κ. Παλαίστρας - Δήμος Φλώρινας
Π.Ε. Φλώρινας

ΜΕΛΕΤΗ : Μάγγος Ηλίας
Αγρονόμος Τοπογράφος Μηχανικός

ΘΕΜΑ ΣΧΕΔΙΟΥ:
ΤΟΠΟΓΡΑΦΙΚΟ ΔΙΑΓΡΑΜΜΑ
Διαθέσιμου αγρού υπ. αριθμ 41 του Αναδασμού
Παλαίστρας 2009-2016

ΚΛΙΜΑΚΑ : 1: 500

ΗΜΕΡΟΜΗΝΙΑ : ΙΟΥΛΙΟΣ 2018

ΥΠΟΓΡΑΦΗ ΣΦΡΑΓΙΔΑ ΜΗΧΑΝΙΚΟΥ :