

ΑΝΑΡΤΗΤΕΑ ΣΤΟ ΔΙΑΔΙΚΤΥΟ

Θεσσαλονίκη 25 Φεβρουαρίου 2020

Αριθμ.Πρωτ. 125621(980)



ΕΛΛΗΝΙΚΗ ΔΗΜΟΚΡΑΤΙΑ  
ΠΕΡΙΦΕΡΕΙΑ ΚΕΝΤΡΙΚΗΣ ΜΑΚΕΔΟΝΙΑΣ  
ΓΕΝΙΚΗ Δ/ΝΣΗ ΑΓΡΟΤΙΚΗΣ ΟΙΚΟΝΟΜΙΑΣ &  
ΚΤΗΝΙΑΤΡΙΚΗΣ  
Δ/ΝΣΗ ΠΟΛΙΤΙΚΗΣ ΓΗΣ

### ΔΙΑΚΗΡΥΞΗ

1. Η Περιφέρεια Κεντρικής Μακεδονίας προκηρύσσει **ανοιχτή δημοπρασία για την παραχώρηση με τίμημα ακινήτου**, σύμφωνα με τις διατάξεις των άρθρων 4 παρ. 2β, γ ή δ και 10 του Ν.4061/22-3-2012 (ΦΕΚ 66 Α/22-3-2012) του άρθρου 37 του Ν.4235/14(ΦΕΚ32 Α/11-2-2014) και του άρθρου 44 του Ν.4384/2016 εμβαδού **947,167 τ.μ.**, όπως αυτό εμφανίζεται στο συνημμένο τοπογραφικό διάγραμμα με στοιχεία ...Α1,Α2,Α3,Α4,Α5,Α1.. και στο απόσπασμα που συντάχθηκε από την υπηρεσία μας και βρίσκεται εντός των διοικητικών ορίων του **Δήμου ΔΕΛΤΑ**, της Περιφερειακής Ενότητας **Θεσσαλονίκης**. Το ακίνητο αυτό είναι το υπ' αριθμ. **458ζ** τεμάχιο, Οριστικής Διανομής έτους 1930, του αγρ/τος "**ΚΑΛΟΧΩΡΙΟΥ**" της παραπάνω Περιφερειακής Ενότητας.
2. Το ακίνητο θα χρησιμοποιηθεί για αναπτυξιακούς σκοπούς και η διάρκεια της μίσθωσης ορίζεται σε **είκοσι πέντε (25) έτη**.
3. Η τιμή εκκίνησης του ετησίου τιμήματος ορίζεται σε **εξακόσια είκοσι πέντε ευρώ (625,00 €)** για τη συνολική έκταση. Η αναπροσαρμογή του τιμήματος, σύμφωνα με την αριθμ. 998/46581/7-4-2014 απόφασης Υπουργού Αγροτικής Ανάπτυξης και Τροφίμων ( ΦΕΚ 953Β/15-4-2014 ), για τα δύο πρώτα μισθωτικά έτη από την παραχώρηση της χρήσης ορίζεται ως μηδενική. Μετά την παρέλευση της διετίας από την παραχώρηση της χρήσης η αναπροσαρμογή του τιμήματος ορίζεται ανά μισθωτικό έτος και ανέρχεται σε ποσοστό ίσο με τη μεταβολή του Δείκτη Τιμών Καταναλωτή (Δ.Τ.Κ) του μήνα αναπροσαρμογής σε σχέση με

το αντίστοιχο μήνα του προηγούμενου έτους (απλή δωδεκάμηνη μεταβολή) όπως αυτή υπολογίζεται από την Ελληνική Στατιστική Αρχή.

4. Το τίμημα της παραχώρησης της χρήσης καταβάλλεται ετησίως, εντός τριμήνου από την ημερομηνία που ορίζει η απόφαση παραχώρησης και κατατίθεται σε Δημόσια Οικονομική Υπηρεσία ως έσοδο κατά 50% του Δημοσίου και κατά 50% των οικείων Περιφερειών. Σε περίπτωση εκπρόθεσμης καταβολής, οφείλεται τόκος, που ορίζεται σύμφωνα με τις διατάξεις του Κώδικα Είσπραξης Δημοσίων Εσόδων.
5. Η δημοπρασία θα διεξαχθεί στις **30 Μαρτίου 2020**, ημέρα Δευτέρα και ώρα έναρξης την **09:00 π.μ.** και ώρα λήξης την **09:15 π.μ.**, στα γραφεία της Δ/σης Πολιτικής Γης, 26ης Οκτωβρίου 64, ΤΚ 54627, Θεσ/νίκη.
6. Οι προσφορές διατυπώνονται προφορικά. Προσφορά για λογαριασμό άλλων επιτρέπεται, αρκεί ο εμφανιζόμενος, κατά την κατάθεση της προσφοράς, να καταθέσει σχετικό πληρεξούσιο έγγραφο, στο οποίο δηλώνεται ότι εκπροσωπεί συγκεκριμένο πρόσωπο κατά τη διαδικασία της δημοπρασίας του ακινήτου, διαφορετικά θεωρείται ο ίδιος πλειοδότης. Στο έγγραφο αναγράφονται τα στοιχεία ταυτότητας και ο αριθμός φορολογικού μητρώου του αντιπροσώπου και του αντιπροσωπευόμενου. Η πληρεξουσιότητα αντιπροσώπου θα αποδεικνύεται με συμβολαιογραφικό έγγραφο, άλλως με ιδιωτικό έγγραφο με νόμιμη θεώρηση του γνήσιου της υπογραφής από την αστυνομία. Σε περίπτωση συμμετοχής στο διαγωνισμό νομικών προσώπων, θα υποβάλλεται από το νόμιμο εκπρόσωπο ή του εξουσιοδοτημένου για το σκοπό της δημοπρασίας φυσικό πρόσωπο, αντίγραφο του καταστατικού τους με τις προβλεπόμενες δημοσιεύσεις καθώς και τυχόν μεταγενέστερες τροποποιήσεις. Δεν γίνονται δεκτοί στη δημοπρασία οι δημόσιοι υπάλληλοι, οι στρατιωτικοί, καθώς και οι υπάλληλοι που υπηρετούν στην τοπική αυτοδιοίκηση.
7. Για τη συμμετοχή στη δημοπρασία απαιτείται η **κατάθεση εγγυητικής επιστολής** συμμετοχής, αναγνωρισμένου πιστωτικού ιδρύματος, ύψους **εξήντα δύο ευρώ και πενήντα λεπτά (62,50 €)**, η οποία θα απευθύνεται στη Δ/ση Πολιτικής Γης της Περιφέρειας Κεντρικής Μακεδονίας και θα έχει ισχύ **τουλάχιστον έξι (6) μήνες** μετά την ημέρα

διεξαγωγής του διαγωνισμού.

8. Μετά την υπογραφή της σύμβασης η εγγυητική επιστολή συμμετοχής αντικαθίσταται με άλλη, ποσού ίσου με το δέκα τοις εκατό **(10%)** του επιτευχθέντος συνολικού τιμήματος, ως εγγύηση για την καταβολή του τιμήματος και την τήρηση των όρων της απόφασης παραχώρησης, που προβλέπονται στις διατάξεις του άρθρου 11 του ν. 4061/2012.
9. Περισσότερες πληροφορίες οι ενδιαφερόμενοι μπορούν να λάβουν από την Δ/ση Πολιτικής Γης της Π.Κ.Μ. (τηλ. 2313330360, 2313330399 , 2313330027, ώρες 8.30-14.30).

Ε.Π.

Η Αναπληρώτρια Προϊσταμένη Δ/σης

ΚΩΝ. ΙΟΡΔΑΝΙΔΟΥ

#### **ΚΟΙΝΟΠΟΙΗΣΗ**

1. Μέλη της Επιτροπής Θεμάτων Γης και Επίλυσης Διαφορών (με την υποχρέωση να τοιχοκολληθεί στον πίνακα ανακοινώσεων της υπηρεσίας από το γραμματέα της επιτροπής ).
- 2 Περιφέρεια Κεντρικής Μακεδονίας (για τη δημοσίευση στην ιστοσελίδα της Περιφέρειας μέσω email).
- 3 ΥΠ.Α.Α.Τ.  
Δ/ση Ηλ. Διακυβέρνησης  
( για τη δημοσίευση στην ιστοσελίδα του μέσω email: a381u056@minagric.gr)
4. Γενικό Δ/ντή Περιφερειακής Αγροτικής Οικονομίας & Κτηνιατρικής
5. Δήμο στα όρια του οποίου βρίσκεται το ακίνητο (για την τοιχοκόλληση στον πίνακα ανακοινώσεων του).



ΕΛΛΗΝΙΚΗ ΔΗΜΟΚΡΑΤΙΑ  
ΠΕΡΙΦΕΡΕΙΑ ΚΕΝΤΡΙΚΗΣ ΜΑΚΕΔΟΝΙΑΣ  
ΓΕΝΙΚΗ ΔΙΕΥΘΥΝΣΗ  
ΑΓΡΟΤΙΚΗΣ ΟΙΚΟΝΟΜΙΑΣ & ΚΤΗΝΙΑΤΡΙΚΗΣ  
ΔΙΕΥΘΥΝΣΗ ΠΟΛΙΤΙΚΗΣ ΓΗΣ  
ΤΜΗΜΑ: ΤΟΠΟΓΡΑΦΙΑΣ

Ταχ. Δ/ση: 26ης Οκτωβρίου 64  
Τ.Κ.: 54627  
Τηλέφωνο: 2313-330396

ΑΠΟΣΠΑΣΜΑ

# ΑΓΡΟΚΤΗΜΑ ΚΑΛΟΧΩΡΙΟΥ

## ΟΡΙΣΤΙΚΗ ΔΙΑΝΟΜΗ 1930

ΚΛΙΜΑΚΑ 1: 5000



ΕΓΣΑ '87

ΥΠΟΜΝΗΜΑ			
ΑΡΙΘΜΟΣ ΤΕΜΑΧΙΟΥ	ΕΚΤΑΣΗ Τ.μ.	ΕΙΔΟΣ ΕΔΑΦΟΥΣ	ΟΝΟΜΑΤΕΠΩΝΥΜΟ ΚΛΗΡΟΥΧΟΥ
458στ	10386,83	χέρσο	κοινόχρηστο
458ζ	947,167	χέρσο	Πρόκειται να εκμισθωθεί σύμφωνα με τις διατάξεις του Ν.4061/12 και του Ν.4235/14

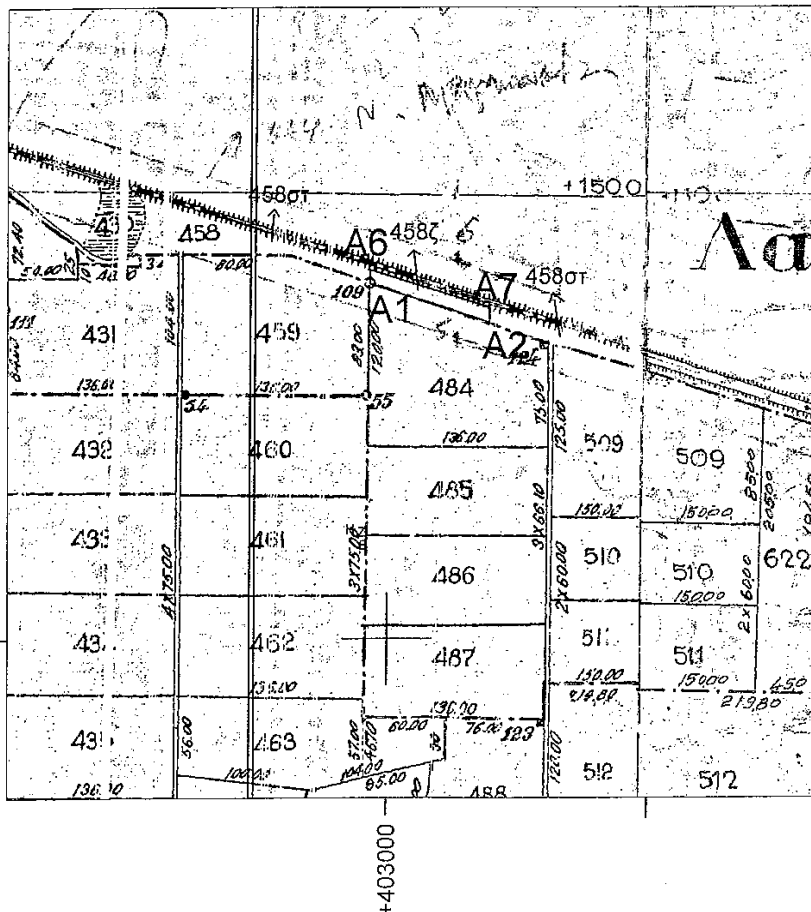

## Συντεταγμένες τεμαχίου 458ζ

Οι Συντεταγμένες σε ΕΓΣΑ 87 δίνονται σύμφωνα με το τοπογραφικό διάγραμμα του τοπογράφου μηχανικού Ζήση Ν. Γκόλια

ΚΟΡΥΦΗ	X	Y
A1	402886,241	4501782,019
A2	403078,271	4501733,350
A7	403078,410	4501744,225
A6	402886,377	4501772,089

### ΥΠΗΡΕΣΙΑΚΟΝ

#### ΕΛΛΗΝΙΚΗ ΔΗΜΟΚΡΑΤΙΑ

ΠΕΡΙΦΕΡΕΙΑ ΚΕΝΤΡΙΚΗΣ ΜΑΚΕΔΟΝΙΑΣ  
ΓΕΝΙΚΗ ΔΙΕΥΘΥΝΣΗ ΑΓΡΟΤΙΚΗΣ ΟΙΚΟΝΟΜΙΑΣ & ΚΤΗΝΙΑΤΡΙΚΗΣ  
ΔΙΕΥΘΥΝΣΗ ΠΟΛΙΤΙΚΗΣ ΓΗΣ

#### ΤΜΗΜΑ ΤΟΠΟΓΡΑΦΙΑΣ

Για την Δ/ση Πολιτικής Γης Τμήμα Εποικισμού & Αναδάσμιού  
Κατόπιν του υπ' αριθμ. 445895(4682)/18-09-2018 εγγράφου σας.

