

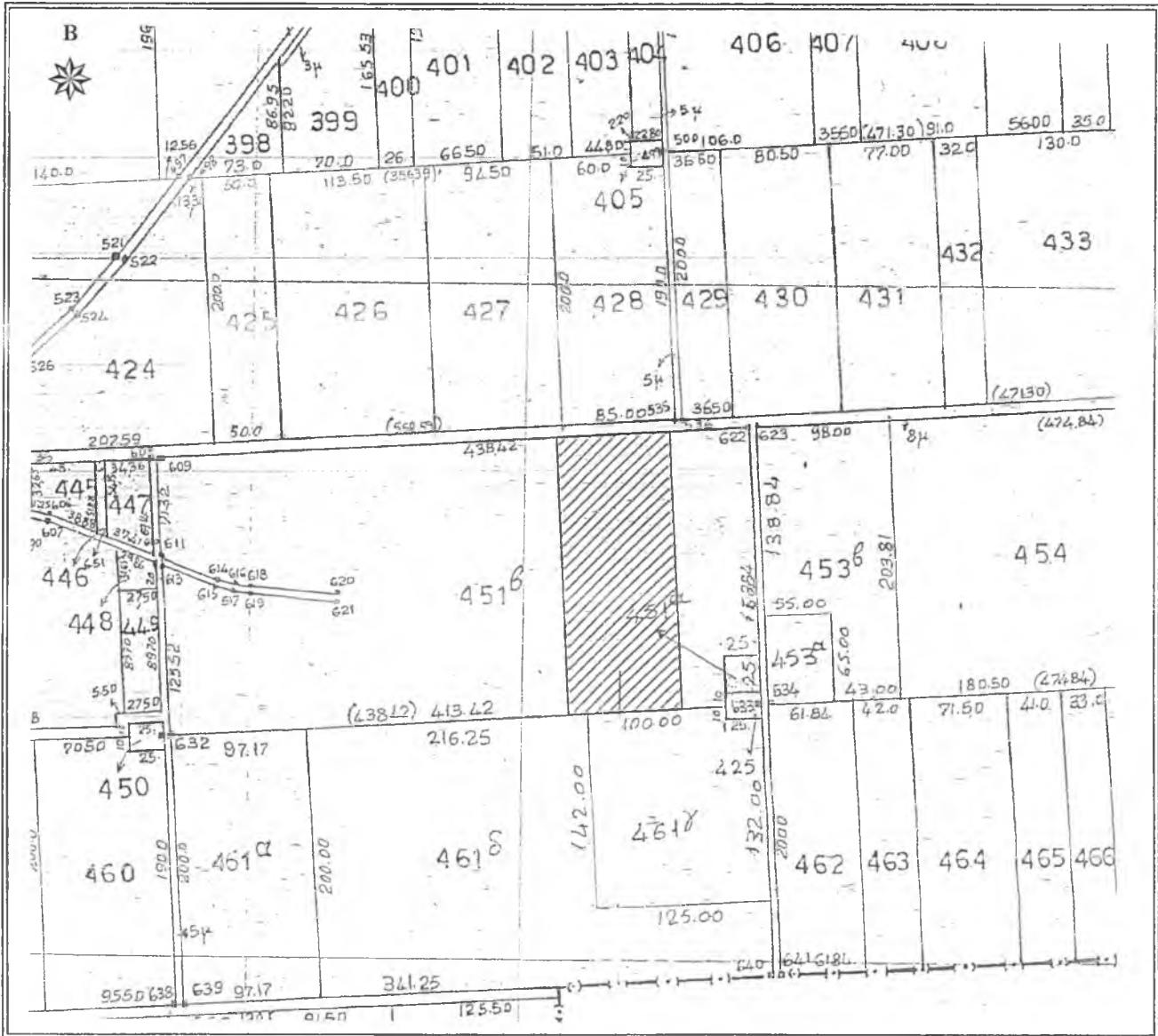

Δ7

ΕΛΛΗΝΙΚΗ ΔΗΜΟΚΡΑΤΙΑ  
 ΠΕΡΙΦΕΡΕΙΑ ΑΝΑΤ. ΜΑΚΕΔΟΝΙΑΣ - ΘΡΑΚΗΣ  
 ΓΕΝΙΚΗ ΔΙΕΥΘΥΝΣΗ ΠΕΡΙΦΕΡΕΙΑΚΗΣ  
 ΑΓΡΟΤΙΚΗΣ ΟΙΚΟΝΟΜΙΑΣ & ΚΤΗΝΙΑΤΡΙΚΗΣ  
 ΠΕΡΙΦΕΡΕΙΑΚΗ ΕΝΟΤΗΤΑ ΡΟΔΟΠΗΣ  
 Δ/ΝΣΗ: ΑΓΡΟΤΙΚΗΣ ΟΙΚΟΝΟΜΙΑΣ & ΚΤΗΝ/ΚΗΣ  
 ΤΜΗΜΑ: ΤΟΠΟΓΡΑΦΙΑΣ, ΕΠΟΙΚΙΣΜΟΥ - ΑΝΑΔΑΣΜΟΥ

ΔΙΑΓΡΑΜΜΑ  
 ΑΝΑΔΑΣΜΟΣ ΑΓΡ/ΤΟΣ Ν. ΚΑΛΛΙΣΤΗ  
 (ΥΨΩΜΑΤΑ) ΕΤΟΥΣ 1977-82 ΑΝΑΘ. 1985  
 ΤΕΜΑΧΙΟ : τμήμα 451β τεμ.  
 ΕΜΒΑΔΟΝ : 16992,22 τ.μ.  
 ΚΛΙΜΑΚΑ 1 : 5.000



Κορυφή	X	Y
1	603297.817	4542398.403
2	603381.105	4542404.841
3	603396.633	4542202.066
4	603313.302	4542195.643
Εμβαδό:	16992.22 τ.μ.	

ΚΟΜΟΤΗΝΗ 20/06/2019  
 Ο Αναπληρωτής Προϊστάμενος  
 Τμ. Τ.Ε.Α.

Χρήστος Μαντζικίδης  
 Τοπογράφος Μηχ/κός Τ.Ε. με Α' β