

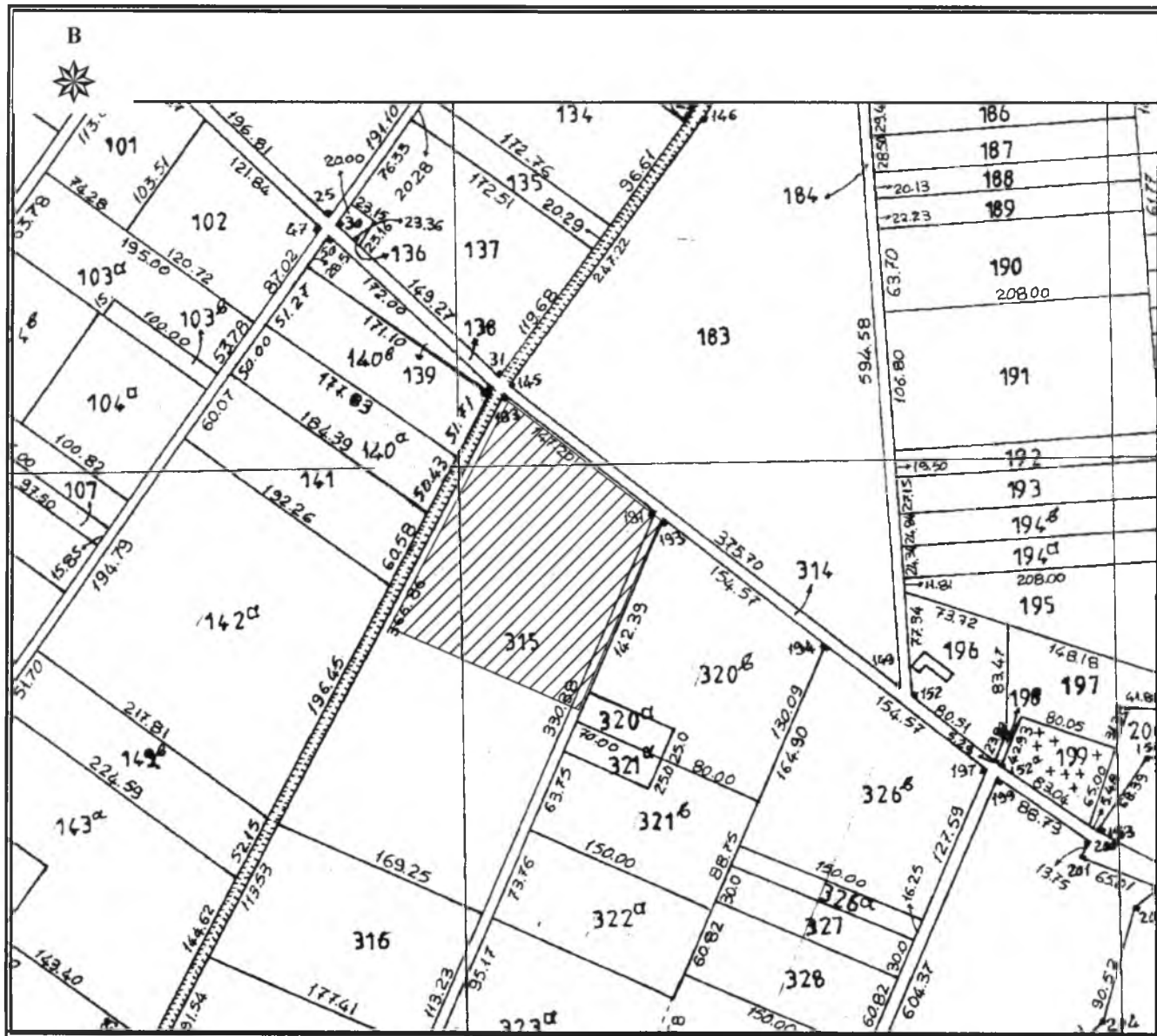

9

ΕΛΛΗΝΙΚΗ ΔΗΜΟΚΡΑΤΙΑ  
 ΠΕΡΙΦΕΡΕΙΑ ΑΝΑΤ. ΜΑΚΕΔΟΝΙΑΣ - ΘΡΑΚΗΣ  
 ΓΕΝΙΚΗ ΔΙΕΥΘΥΝΣΗ ΠΕΡΙΦΕΡΕΙΑΚΗΣ  
 ΑΓΡΟΤΙΚΗΣ ΟΙΚΟΝΟΜΙΑΣ & ΚΤΗΝΙΑΤΡΙΚΗΣ  
 ΠΕΡΙΦΕΡΕΙΑΚΗ ΕΝΟΤΗΤΑ ΡΟΔΟΠΗΣ  
 Δ/ΝΣΗ: ΑΓΡΟΤΙΚΗΣ ΟΙΚΟΝΟΜΙΑΣ & ΚΤΗΝ/ΚΗΣ  
 ΤΜΗΜΑ: ΤΟΠΟΓΡΑΦΙΑΣ, ΕΠΟΙΚΙΣΜΟΥ - ΑΝΑΔΑΣΜΟΥ

ΔΙΑΓΡΑΜΜΑ  
 ΑΝΑΔΑΣΜΟΣ ΑΓΡ/ΤΟΣ ΑΓ. ΘΕΟΔΩΡΩΝ  
 ΕΤΟΥΣ 1984-1991  
 ΤΕΜΑΧΙΟ : τμήμα 315 τεμ.  
 ΕΜΒΑΔΟΝ : 26390.00 τ.μ.  
 ΚΛΙΜΑΚΑ 1 : 5.000



Κορυφή	X	Y
A	617267.635	4544786.656
B	617384.749	4544696.953
Γ	617322.176	4544553.161
Δ	617177.880	4544615.282
Εμβαδο:	26390.00 τ.μ.	

ΚΟΜΟΤΗΝΗ 15/ 04/2019  
 Ο Αναπληρωτής Προϊστάμενος  
 Τμ. Τ.Ε.Α.

  
 Χρήστος Μαντζικίδης  
 Τοπογράφος Μηχ/κός Τ.Ε. με Α' β