

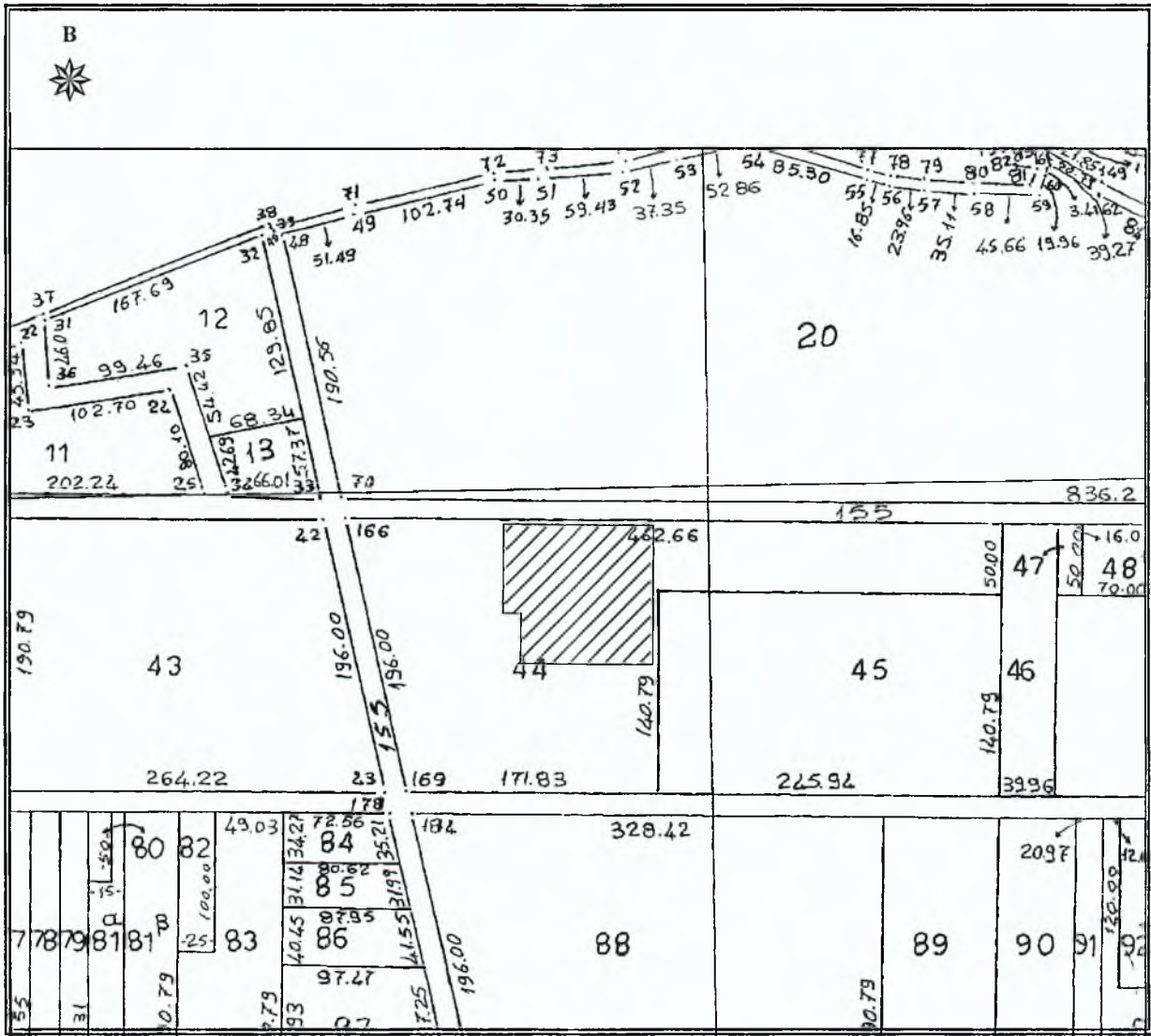

ΕΛΛΗΝΙΚΗ ΔΗΜΟΚΡΑΤΙΑ  
 ΠΕΡΙΦΕΡΕΙΑ ΑΝΑΤ. ΜΑΚΕΔΟΝΙΑΣ - ΘΡΑΚΗΣ  
 ΓΕΝΙΚΗ ΔΙΕΥΘΥΝΣΗ ΠΕΡΙΦΕΡΕΙΑΚΗΣ  
 ΑΓΡΟΤΙΚΗΣ ΟΙΚΟΝΟΜΙΑΣ & ΚΤΗΝΙΑΤΡΙΚΗΣ  
 ΠΕΡΙΦΕΡΕΙΑΚΗ ΕΝΟΤΗΤΑ ΡΟΔΟΠΗΣ  
 Δ/ΝΣΗ: ΑΓΡΟΤΙΚΗΣ ΟΙΚΟΝΟΜΙΑΣ & ΚΤΗΝ/ΚΗΣ  
 ΤΜΗΜΑ: ΤΟΠΟΓΡΑΦΙΑΣ, ΕΠΟΙΚΙΣΜΟΥ - ΑΝΑΔΑΣΜΟΥ

ΔΙΑΓΡΑΜΜΑ

ΑΓΡ/ΜΑ ΠΟΛΥΑΝΘΟΥ  
 ΑΝΑΔΑΣΜΟΣ 1998  
 ΤΕΜΑΧΙΟ : τμήμα 44 τ.μ.  
 ΕΜΒΑΔΟΝ : 9945,85 τ.μ.  
 ΚΛΙΜΑΚΑ 1 : 5.000



ΚΟΡΥΦΕΣ	X	Y
1	602959.811	4552472.337
2	603066.461	4552471.619
3	603066.168	4552421.636
4	603065.845	4552373.772
5	602971.807	4552374.285
6	602972.167	4552409.768
7	602959.392	4552409.854
Εμβαδό:	9945.85 τ.μ.	



ΚΟΜΟΤΗΝΗ 03/09/2019

Ο Αναπληρωτής Προϊστάμενος  
 Τμ. Τ.Ε.Α.

Χρήστος Μαντζικίδης  
 Τοπογράφος Μηχ/κός Τ.Ε. με Α' β