



19

ΕΛΛΗΝΙΚΗ ΔΗΜΟΚΡΑΤΙΑ  
 ΠΕΡΙΦΕΡΕΙΑ ΑΝΑΤ. ΜΑΚΕΔΟΝΙΑΣ - ΘΡΑΚΗΣ  
 ΓΕΝΙΚΗ ΔΙΕΥΘΥΝΣΗ ΠΕΡΙΦΕΡΕΙΑΚΗΣ  
 ΑΓΡΟΤΙΚΗΣ ΟΙΚΟΝΟΜΙΑΣ & ΚΤΗΝΙΑΤΡΙΚΗΣ  
 ΠΕΡΙΦΕΡΕΙΑΚΗ ΕΝΟΤΗΤΑ ΡΟΔΟΠΗΣ

ΔΙΑΓΡΑΜΜΑ

ΑΓΡ/ΜΑ ΠΑΝΔΡΟΣΟΥ Α.Δ. ΕΤΟΥΣ 1930  
 ΤΕΜΑΧΙΟ : τμήμα 524 τ.μ.  
 ΕΜΒΑΔΟΝ : 4188.00 τ.μ.  
 ΚΛΙΜΑΚΑ 1 : 5.000

Δ/ΝΣΗ: ΑΓΡΟΤΙΚΗΣ ΟΙΚΟΝΟΜΙΑΣ & ΚΤΗΝ/ΚΗΣ  
 ΤΜΗΜΑ: ΤΟΠΟΓΡΑΦΙΑΣ, ΕΠΟΙΚΙΣΜΟΥ - ΑΝΑΔΑΣΜΟΥ

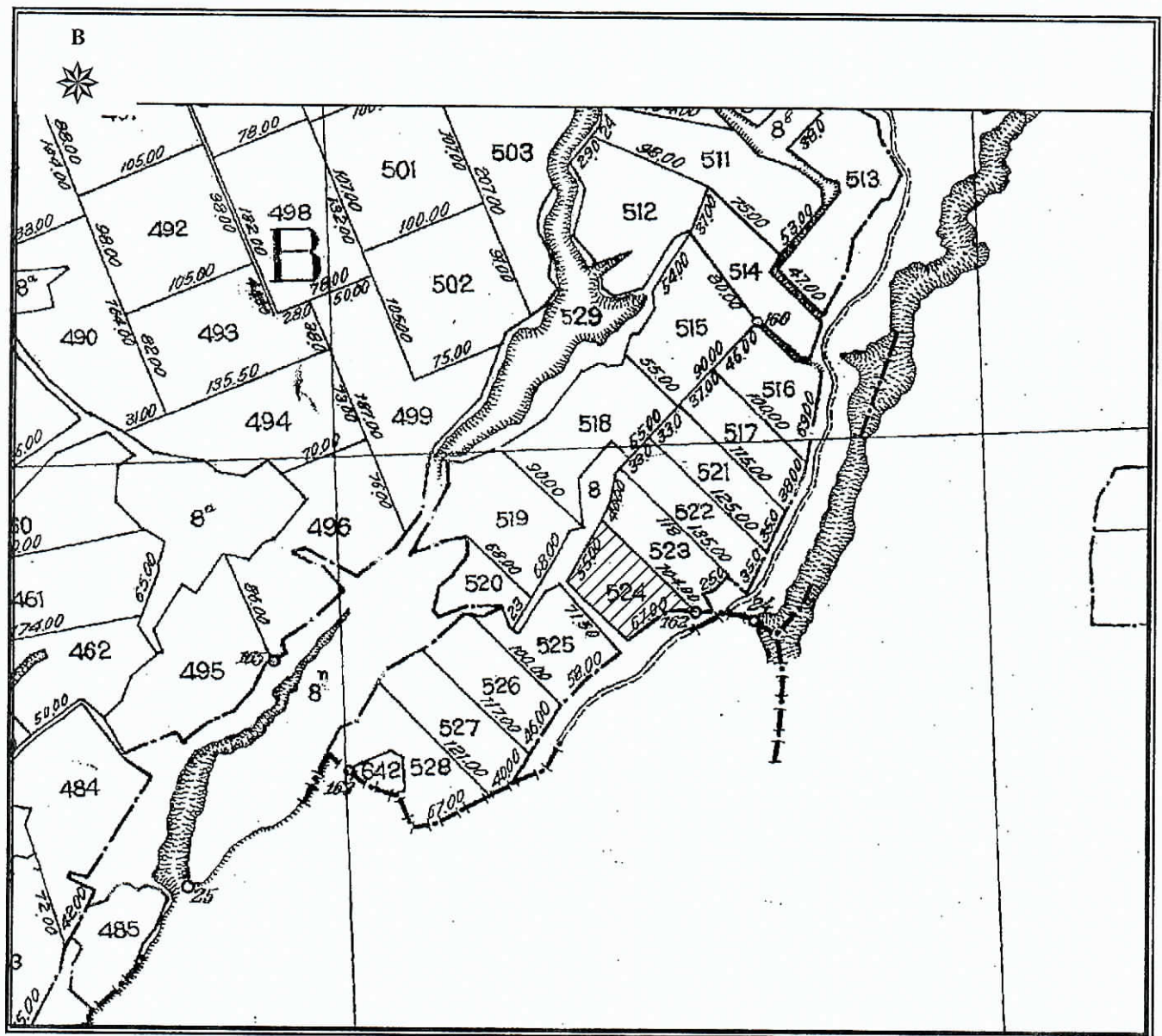

ΚΟΡΥΦΕΣ	X	Y
A	621497.269	4558060.018
B	621468.787	4558012.172
Γ	621516.668	4557967.314
Δ	621546.276	4557988.805
E	621569.330	4557988.886
Εμβαδό:	4188.00 τ.μ.	

ΚΟΜΟΤΗΝΗ 22/08/2019  
 Ο Αναπληρωτής Προϊστάμενος  
 Τμ. Τ.Ε.Α.



Χρήστος Μαντζικίδης  
 Τοπογράφος Μηχ/κός Τ.Ε. με Α' β