



Δ4

ΕΛΛΗΝΙΚΗ ΔΗΜΟΚΡΑΤΙΑ  
 ΠΕΡΙΦΕΡΕΙΑ ΑΝΑΤ. ΜΑΚΕΔΟΝΙΑΣ - ΘΡΑΚΗΣ  
 ΓΕΝΙΚΗ ΔΙΕΥΘΥΝΣΗ ΠΕΡΙΦΕΡΕΙΑΚΗΣ  
 ΑΓΡΟΤΙΚΗΣ ΟΙΚΟΝΟΜΙΑΣ & ΚΤΗΝΙΑΤΡΙΚΗΣ  
 ΠΕΡΙΦΕΡΕΙΑΚΗ ΕΝΟΤΗΤΑ ΡΟΔΟΠΗΣ  
 Δ/ΣΗ: ΑΓΡΟΤΙΚΗΣ ΟΙΚΟΝΟΜΙΑΣ & ΚΤΗΝ/ΚΗΣ-  
 ΤΜΗΜΑ: ΤΟΠΟΓΡΑΦΙΑΣ, ΕΠΟΙΚΙΣΜΟΥ - ΑΝΑΔΑΣΜΟΥ

ΔΙΑΓΡΑΜΜΑ  
 ΑΝΑΔΑΣΜΟΣ ΑΓΡ/ΤΟΣ ΑΓ. ΘΕΟΔΩΡΩΝ  
 ΕΤΟΥΣ 1984-1991

ΤΕΜΑΧΙΟ : τμήμα 312 τερ.  
 ΕΜΒΑΔΟΝ : 10404,40 τ.μ.  
 ΚΛΙΜΑΚΑ 1 : 5.000

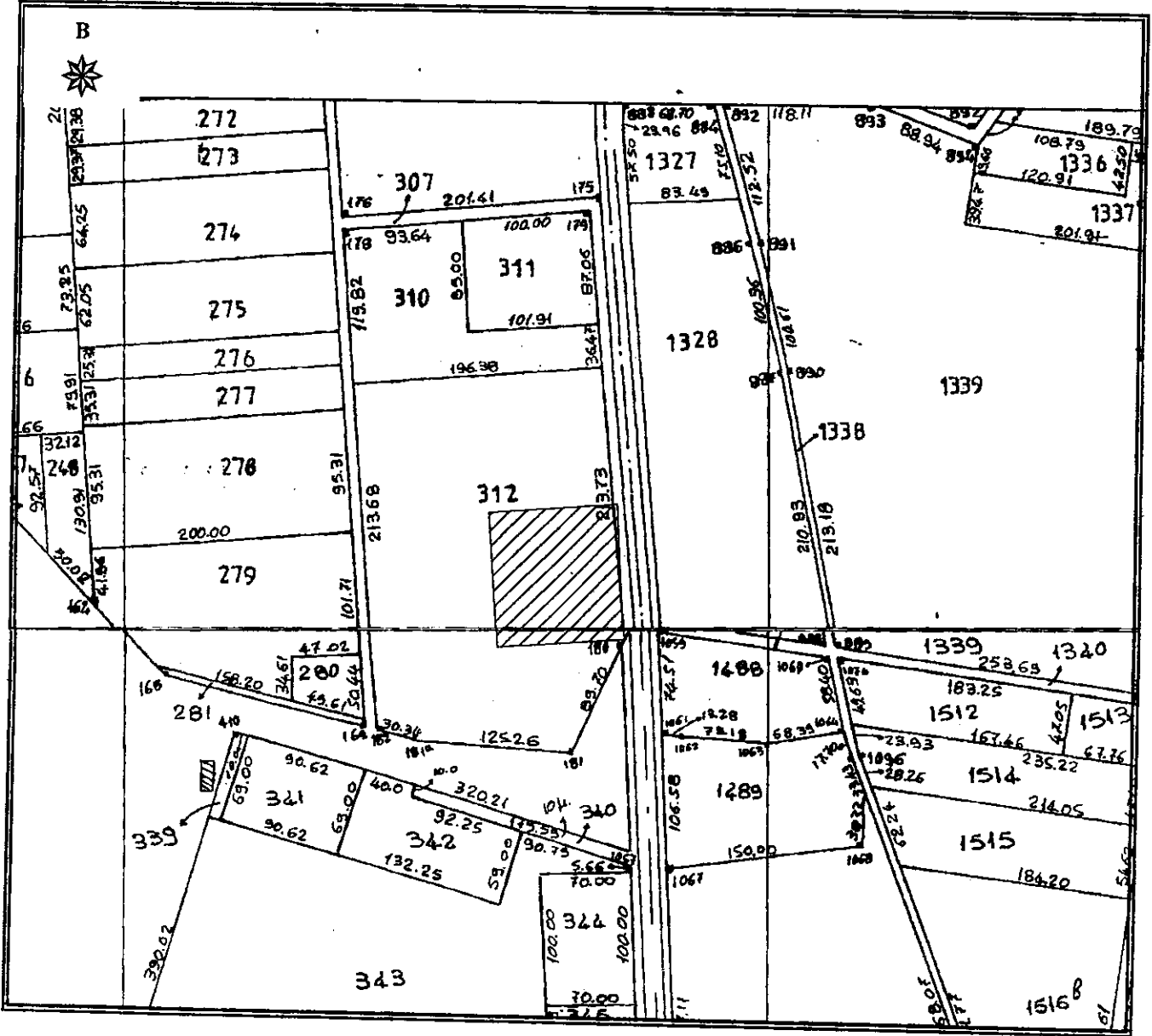

Κορυφή	X	Y
A	618622.841	4544356.401
B	618629.150	4544251.949
Γ	618531.877	4544244.427
Δ	618530.681	4544244.334
Ε	618522.817	4544348.438
Εμβαδό:	10440.40 τ.μ.	

ΚΟΜΟΤΗΝΗ 30/07/2019  
 Ο Αναπληρωτής Προϊστάμενος  
 Τ.Ε.Α.  
 Χρήστος Μαντζικίδης  
 Τοπογράφος Μη/κός Τ.Ε. με Α' β