



Δ2

ΕΛΛΗΝΙΚΗ ΔΗΜΟΚΡΑΤΙΑ
 ΠΕΡΙΦΕΡΕΙΑ ΑΝΑΤ. ΜΑΚΕΔΟΝΙΑΣ - ΘΡΑΚΗΣ
 ΓΕΝΙΚΗ ΔΙΕΥΘΥΝΣΗ ΠΕΡΙΦΕΡΕΙΑΚΗΣ
 ΑΓΡΟΤΙΚΗΣ ΟΙΚΟΝΟΜΙΑΣ & ΚΤΗΝΙΑΤΡΙΚΗΣ
 ΠΕΡΙΦΕΡΕΙΑΚΗ ΕΝΟΤΗΤΑ ΡΟΔΟΠΗΣ

Δ/ΝΣΗ: ΑΓΡΟΤΙΚΗΣ ΟΙΚΟΝΟΜΙΑΣ & ΚΤΗΝ/ΚΗΣ
 ΤΜΗΜΑ: ΤΟΠΟΓΡΑΦΙΑΣ, ΕΠΟΙΚΙΣΜΟΥ - ΑΝΑΔΑΣΜΟΥ

ΔΙΑΓΡΑΜΜΑ

ΑΝΑΔΑΣΜΟΣ ΑΓΡ/ΤΟΣ ΑΜΒΡΟΣΙΑ
 ΕΤΟΥΣ 1998
 ΤΕΜΑΧΙΟ : τμ. 90 τεμ. και τμ. 97β τεμ.
 ΕΜΒΑΔΟΝ : 2500.00 τ.μ. και 5000.00 τ.μ.
 ΚΛΙΜΑΚΑ 1 : 5.000

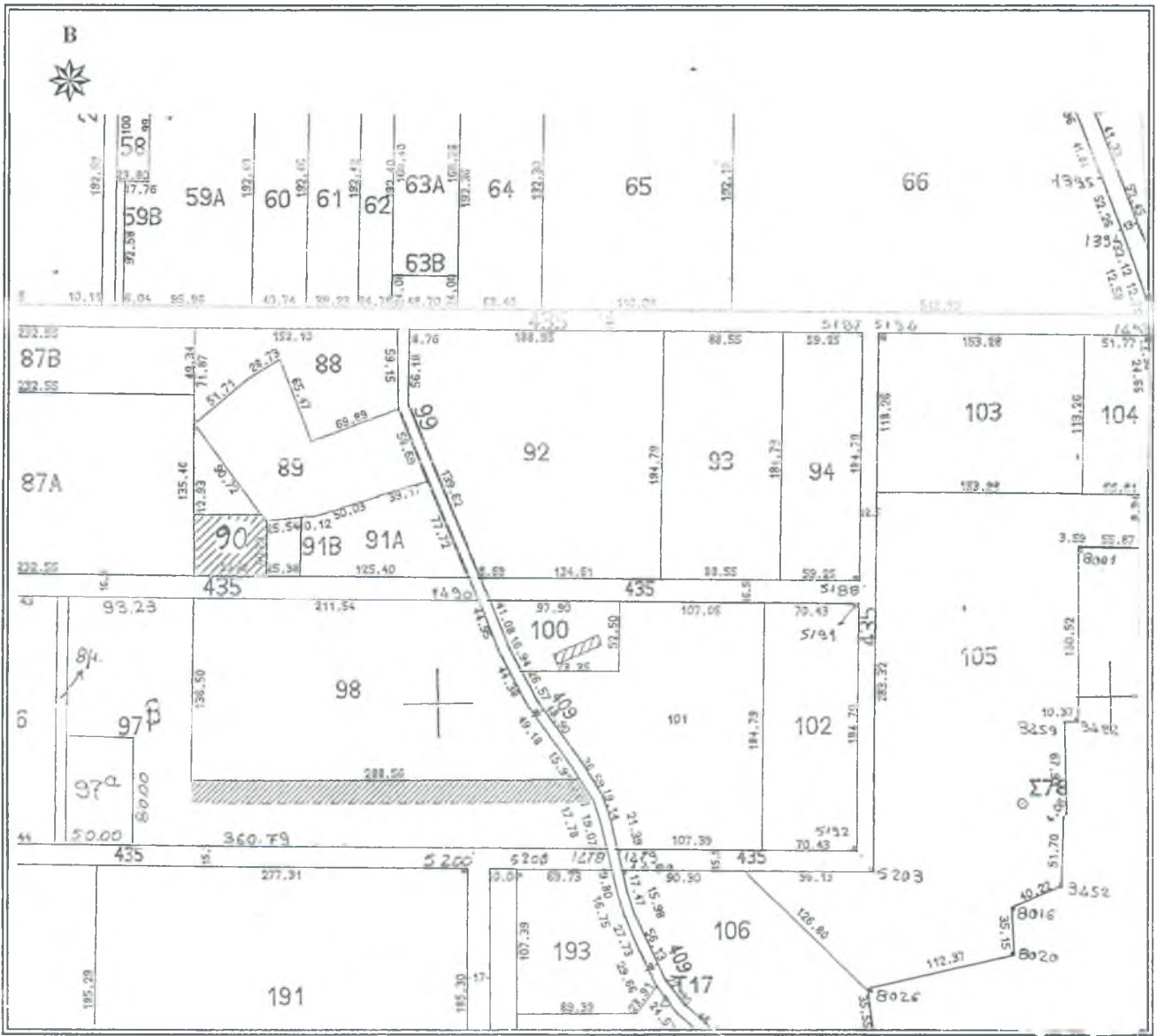

Κορυφή	X	Y
A	602971.90	4549639.39
B	603021.96	4549639.28
Γ	603026.24	4549633.64
Δ	603026.15	4549592.86
E	602972.24	4549592.98
Εμβαδο:	2500.00 τ.μ.	

Κορυφή	X	Y
Z	602972.06	4549440.03
H	603260.52	4549442.69
Θ	603271.20	4549426.41
ι	603271.41	4549425.78
K	602972.02	4549423.02
Εμβαδο:	5000.00 τ.μ.	

ΚΟΜΟΤΗΝΗ 02/07/2019
 Ο Αναπληρωτής Προϊστάμενος
 Τμ. Τ.Ε.Α.

Χρήστος Μαντζικίδης
 Τοπογράφος Μηχ/κός Τ.Ε. με Α' β