

**ΤΟΠΟΓΡΑΦΙΚΟ ΔΙΑΓΡΑΜΜΑ**

ΑΠΟΤΥΠΩΣΕΩΣ ΕΚΤΑΣΕΩΣ ΜΕ ΚΟΡΥΦΕΣ ΑΒΓΔ-Α ΥΠ ΑΡΙΘΜ 580ΚΘ ΕΜΒΑΔΟΥ 4018τ.μ. ΤΜΗΜΑ ΑΠΟ ΤΟ ΥΠ ΑΡΙΘΜ 580 ΣΤΗΝ ΒΙΟΤΕΧΝΙΚΗ ΖΩΝΗ ΑΡΙΔΑΙΑΣ ΔΗΜΟΥ ΑΛΜΩΠΙΑΣ ΖΗΤΟΥΜΕΝΗΣ ΓΙΑ ΕΝΟΙΚΙΑΣΗ ΑΠΟ ΤΗΝ ΚΑΤΣΑΡΟΥ ΜΑΡΙΑ ΤΟΥ ΔΗΜΗΤΡΙΟΥ ΓΙΑ ΒΙΟΤΕΧΝΙΑ ΤΥΡΟΠΙΤΩΝ ΚΑΙ ΕΙΔΩΝ ΖΑΧΑΡΟΠΛΑΣΤΙΚΗΣ

ΚΛΙΜΑΚΑ 1:1000

ΣΥΝ/ΝΕΣ ΚΟΡΥΦΩΝ ΤΕΜΑΧΙΟΥ 580κΘ (Α-Β-Γ-Δ-Α)				
Α/Α	Ελληνικό Γεωδαιτικό Σύστημα Αναφοράς 1987, ΕΓΣΑ '87		HATT Κ.Φ.Χάρτη L = 40° 15' M=-1° 45'	
	X	Y	X	Y
A	335333.407	4536557.337	-1978.87	1714.56
B	335368.208	4536522.847	-1943.31	1680.85
Γ	335310.478	4536464.608	-1999.74	1621.34
Δ	335275.682	4536499.097	-2035.30	1655.06

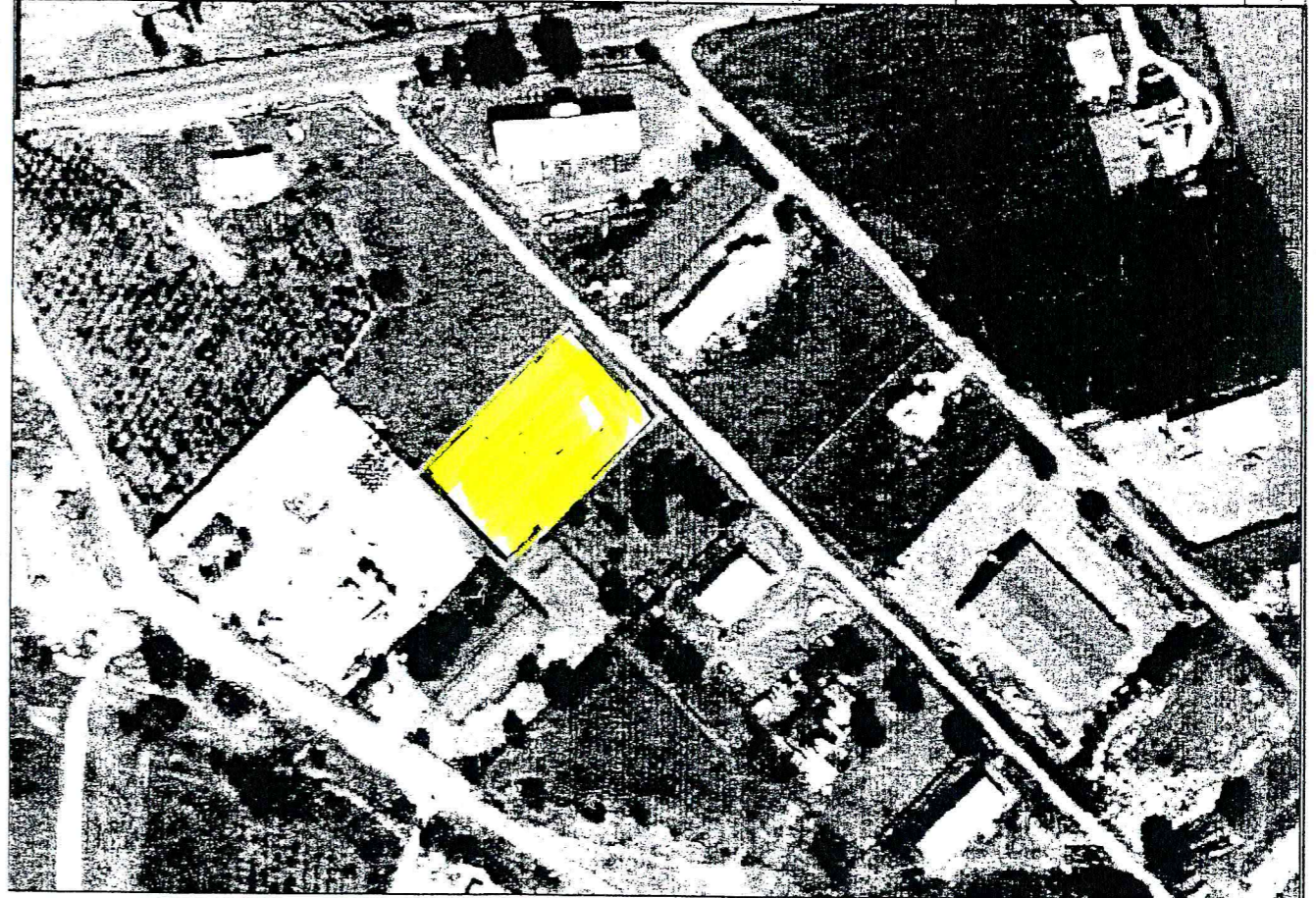
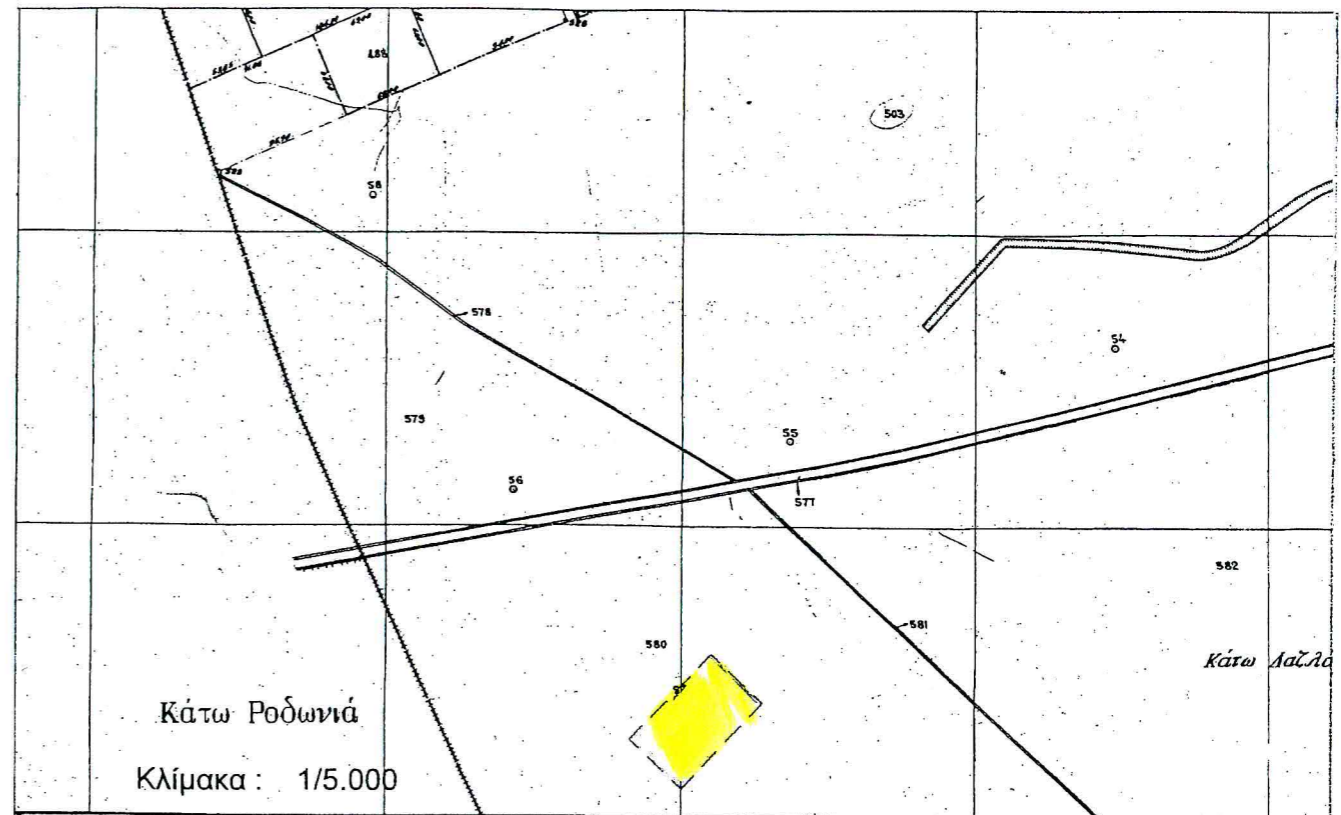
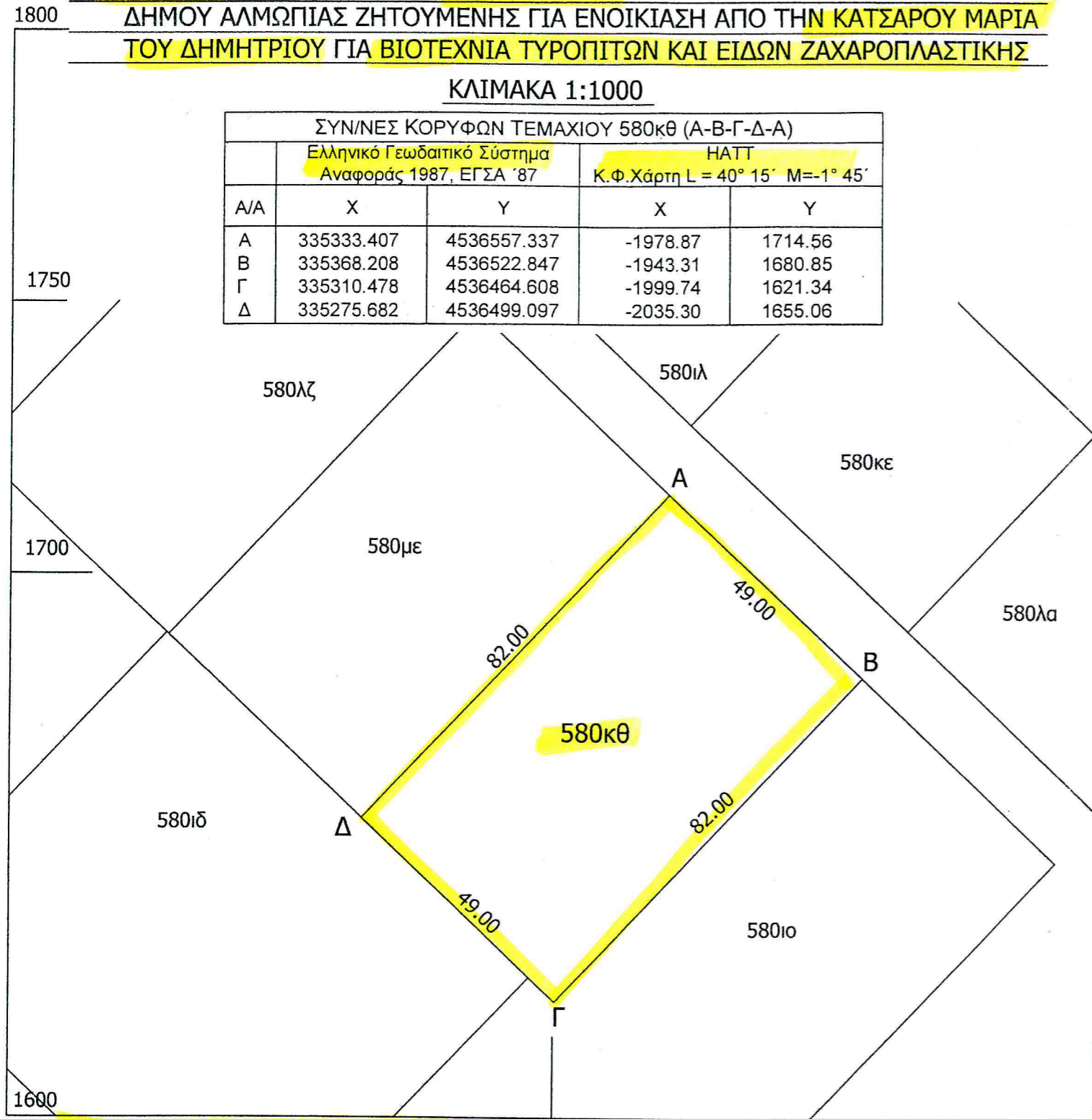

**ΔΟΥΦΟΡΙΚΗ ΑΠΕΙΚΟΝΙΣΗ ΑΚΙΝΗΤΟΥ**

ΥΠΕΥΘΥΝΗ ΔΗΛΩΣΗ(αρθρο 8,Ν1599/86)

ΑΥΓΟΥΣΤΟΣ 2018  
Ο ΔΗΛΩΝ - Ο ΣΥΝΤΑΞΑΣ

**ΓΕΩΡΓΙΟΣ Ν. ΑΔΑΜΙΔΗΣ**  
ΠΟΛΙΤΙΚΟΣ ΜΗΧΑΝΙΚΟΣ  
ΔΙΠΛΩΜ/ΧΟΣ ΠΑΝ/ΘΙΟΥ ΤΑΣΚΕΝΔΗΣ  
ΑΡΤΙΣΤΗΣ ΜΗΤΡΕΟΥ ΤΕΕ 28884  
ΑΨΑΛΟΣ - ΑΛΜΩΠΙΑΣ - ΚΙΝ. 6980319470  
Α.Φ.Μ. 020978910-Δ.Ο.Υ. Α' ΘΕΣΣΑΛΟΝΙΚΗΣ

ΣΕ ΕΦΑΡΜΟΓΗ ΤΩΝ ΔΙΑΤΑΞΕΩΝ ΤΗΣ ΠΑΡ. 6, αρθρο 142, Ν.4483/17, ΔΗΛΩΝΩ ΟΤΙ ΤΟ ΓΕΩΤΕΜΑΧΙΟ ΜΕ ΚΟΡΥΦΕΣ ΑΒΓΔ-Α ΥΠ ΑΡΙΘΜ 580κΘ ΕΜΒΑΔΟΥ 4018τ.μ. ΠΟΥ ΒΡΙΣΚΕΤΑΙ ΣΤΗΝ ΒΙΟΤΕΧΝΙΚΗ ΖΩΝΗ ΑΡΙΔΑΙΑΣ ΣΥΜΦΩΝΑ ΜΕ ΤΑ ΣΤΟΙΧΕΙΑ ΤΟΥ ΔΑΣΙΚΟΥ ΧΑΡΤΗ ΤΟΥ Δ. ΑΛΜΩΠΙΑΣ ΤΗΣ Π.Ε. ΠΕΛΛΑΣ ΠΟΥ ΕΙΝΑΙ ΠΡΟΣΩΡΙΝΟΥ ΧΑΡΑΚΤΗΡΑ ΕΜΠΙΠΤΕΙ ΣΕ ΚΑΤΗΓΟΡΙΑ ΜΟΡΦΗΣ/ΚΑΛΥΨΗΣ ΠΡΟΣΩΡΙΝΟΥ ΔΑΣΙΚΟΥ ΧΑΡΤΗ ΑΑ