

ΔΟΡΥΦΟΡΙΚΗ ΑΠΕΙΚΟΝΙΣΗ ΑΚΙΝΗΤΟΥ

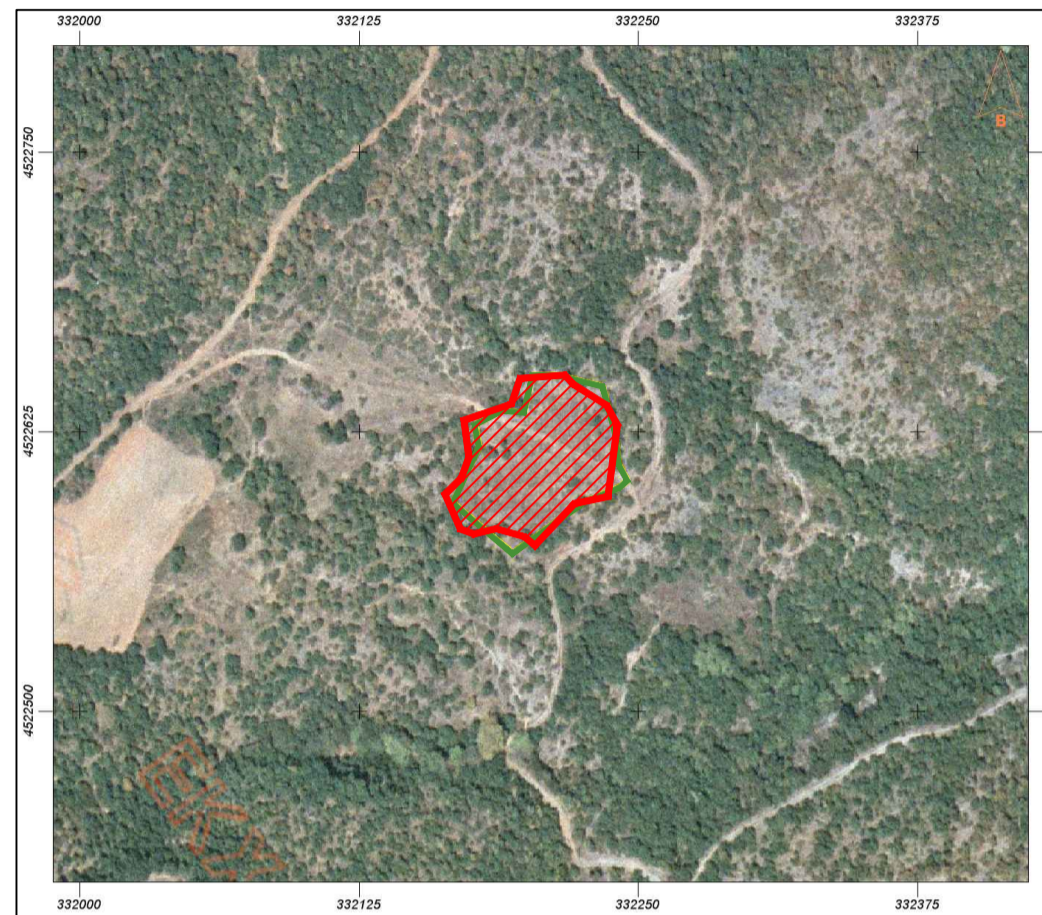

ΕΜΒΑΔΟΝ ΑΓΡΟΤΕΜΑΧΙΟΥ

Μετά από αποτύπωση της υφιστάμενης καταστάσης το εμβαδόν του αγροτεμαχίου υπολογίστηκε αναλυτικά από τις συντεταγμένες των κορυφών του 1-2-3-4-5-6-7-8-9-10-11-12-13-14-15-16-17-1 και είναι:
 Εμβ.(1-2-3-4-5-6-7-8-9-10-11-12-13-14-15-16-17-1) = 3.914,15 τ.μ.

ΥΠΕΥΘΥΝΗ ΔΗΛΩΣΗ ΜΗΧΑΝΙΚΟΥ

Ο κάτωθι υπογεγραμμένος Αντώνιος Μ. Κυρμιζογλου, Αγρονόμος Τοπογράφος Μηχανικός, δηλώνω υπεύθυνα ότι το παρόν αγροτεμάχιο με στοιχεία 1,2,3,4,5,6,7,8,9,10,11,12,13,14,15,16,17,1 αποτελεί τμήμα του υπ' αριθμ. 1(Δάσους) στο Αγρόκτημα Λύκων (Δήμου Έδεσσας), εκτός των ορίων του οικισμού και εκτός ζώνης, ενώ έχει εμβαδόν Εμβ.(1-2-3-4-5-6-7-8-9-10-11-12-13-14-15-16-17-1) = 3.914,15 τ.μ.

Έδεσσα, 12 Ιανουαρίου 2017
 Ο Δηλών

ΑΝΤΩΝΙΟΣ Μ. ΚΥΡΜΙΖΟΓΛΟΥ
 ΔΙΠΛ. ΑΓΡΟΝΟΜΟΣ ΤΟΠΟΓΡΑΦΟΣ ΜΗΧΑΝΙΚΟΣ
 ΜΕΛΟΣ Τ.Ε.Ε. ΑΡ. ΜΗΤΡ. 96987
 ΟΛΥΜΠΙΑΔΟΣ 11 ΕΔΕΣΣΑ, ΤΗΛ. 23810 28070
 Α.Φ.Μ. 1375030009 * Α.Ο.Υ. ΕΔΕΣΣΑΣ

ΣΥΝΤΕΤΑΓΜΕΝΕΣ ΚΟΡΥΦΩΝ ΑΓΡΟΤΕΜΑΧΙΟΥ

A/A	X	Y
1	332221.93	4522593.04
2	332204.21	4522574.25
3	332199.44	4522578.22
4	332186.74	4522581.79
5	332176.82	4522579.41
6	332170.74	4522581.66
7	332163.86	4522597.27
8	332171.13	4522604.41
9	332174.57	4522613.80
10	332172.32	4522630.34
11	332193.62	4522637.62
12	332197.46	4522649.13
13	332217.57	4522650.58
14	332221.14	4522646.61
15	332236.35	4522636.96
16	332241.12	4522628.22
17	332236.88	4522596.21

Ελληνικό Γεωδατικό Σύστημα Αναφοράς 1987 (ΕΓΣΑ '87)

ΣΥΝΤΕΤΑΓΜΕΝΕΣ ΚΟΡΥΦΩΝ ΑΓΡΟΤΕΜΑΧΙΟΥ

A/A	X	Y
1	3651.20	-1211.60
2	3633.92	-1230.80
3	3629.06	-1226.94
4	3616.28	-1223.66
5	3606.41	-1226.27
6	3600.28	-1224.17
7	3593.04	-1208.72
8	3600.14	-1201.41
9	3603.37	-1191.95
10	3600.73	-1175.46
11	3621.86	-1167.69
12	3625.43	-1156.09
13	3645.50	-1154.18
14	3649.16	-1158.06
15	3664.59	-1167.36
16	3669.56	-1175.98
17	3666.07	-1208.08

Κ.Φ. ΧΑΡΤΗ Μ.: -40° 51' L: -1° 45'

ΤΕΧΝΙΚΟ ΓΡΑΦΕΙΟ
 ΑΝΤΩΝΙΟΣ Μ. ΚΥΡΜΙΖΟΓΛΟΥ
 ΑΓΡΟΝΟΜΟΣ ΤΟΠΟΓΡΑΦΟΣ ΜΗΧΑΝΙΚΟΣ Α.Π.Θ.

ΕΡΓΟΔΟΤΗΣ ΓΕΩΡΓΙΟΣ Σ. ΓΑΤΣΗΣ

ΕΡΓΟ ΤΟΠΟΓΡΑΦΙΚΗ ΑΠΟΤΥΠΩΣΗ

ΘΕΣΗ ΑΓΡΟΤΕΜΑΧΙΟ Εμβ. = 3.914,15 τ.μ., ΤΜΗΜΑ ΤΟΥ 1(ΔΑΣΟΣ) ΑΓΡΟΚΤΗΜΑ ΛΥΚΩΝ, Δ. ΕΔΕΣΣΑΣ

ΜΗΧΑΝΙΚΟΣ ΑΝΤΩΝΙΟΣ Μ. ΚΥΡΜΙΖΟΓΛΟΥ
 ΔΙΠΛ. ΑΓΡΟΝΟΜΟΣ ΤΟΠΟΓΡΑΦΟΣ ΜΗΧΑΝΙΚΟΣ Α.Π.Θ.

ΘΕΜΑ ΣΧΕΔΙΟΥ

ΤΟΠΟΓΡΑΦΙΚΟ ΔΙΑΓΡΑΜΜΑ

ΑΡΙΘΜΟΣ ΣΧΕΔΙΟΥ

01

ΚΛΙΜΑΚΑ 1:500

ΧΡΟΝΟΛΟΓΙΑ ΜΕΛΕΤΗΣ 12 ΙΑΝΟΥΑΡΙΟΥ 2017

ΥΠΟΓΡΑΦΗ

ΑΝΤΩΝΙΟΣ Μ. ΚΥΡΜΙΖΟΓΛΟΥ
 ΔΙΠΛ. ΑΓΡΟΝΟΜΟΣ ΤΟΠΟΓΡΑΦΟΣ ΜΗΧΑΝΙΚΟΣ
 ΜΕΛΟΣ Τ.Ε.Ε. ΑΡ. ΜΗΤΡ. 96987
 ΟΛΥΜΠΙΑΔΟΣ 11 ΕΔΕΣΣΑ, ΤΗΛ. 23810 28070
 Α.Φ.Μ. 1375030009 * Α.Ο.Υ. ΕΔΕΣΣΑΣ

ΘΕΩΡΗΣΗ