

ΕΛΛΗΝΙΚΗ ΔΗΜΟΚΡΑΤΙΑ
ΠΕΡΙΦΕΡΕΙΑ ΑΝΑΤ. ΜΑΚΕΔΟΝΙΑΣ-ΘΡΑΚΗΣ

ΓΕΝΙΚΗ ΔΙΕΥΘΥΝΣΗ ΠΕΡΙΦΕΡΕΙΑΚΗΣ
ΑΓΡΟΤΙΚΗΣ ΟΙΚΟΝΟΜΙΑΣ ΚΑΙ ΚΤΗΝΙΑΤΡΙΚΗΣ

ΔΙΕΥΘΥΝΣΗ ΑΓΡΟΤΙΚΗΣ ΟΙΚΟΝΟΜΙΑΣ & ΚΤΗΝΙΑΤΡΙΚΗΣ
ΠΕΡΙΦΕΡΕΙΑΚΗΣ ΕΝΟΤΗΤΑΣ ΞΑΝΘΗΣ

ΤΜΗΜΑ ΤΟΠΟΓΡΑΦΙΑΣ ΕΠΟΙΚΙΣΜΟΥ ΚΑΙ ΑΝΑΔΑΣΜΟΥ

ΔΙΑΓΡΑΜΜΑ ΕΚΤΑΣΗΣ ΠΡΟΣ ΠΑΡΑΧΩΡΗΣΗ ΚΑΤΑ ΧΡΗΣΗ

ΤΜΗΜΑ ΤΕΜΑΧΙΟΥ 722ρ

ΑΓΡΟΚΤΗΜΑ <<ΚΟΥΤΣΟΥ>> - Ν. ΞΑΝΘΗΣ

ΔΙΑΝΟΜΗ ΕΤΟΥΣ 1983 κλίμακα 1:5000

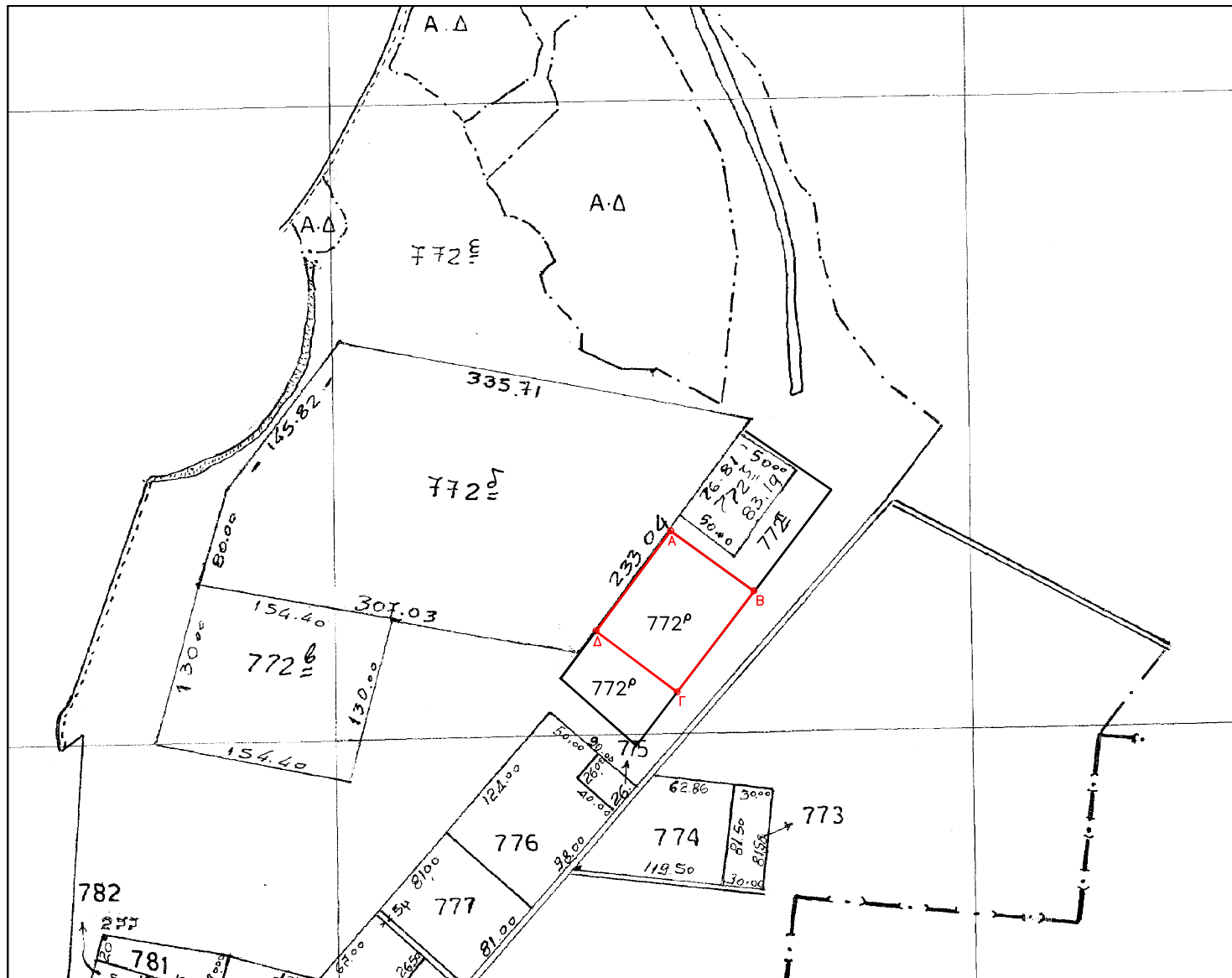

Συντεταγμένες τεμ. (Α-Β-Γ-Δ)
τμήμα τεμ. 772ρ σε ΕΓΣΑ ' 87

X=586433.26 Y=4543440.41
X=586499.14 Y=4543392.80
X=586438.25 Y=4543313.40
X=586374.40 Y=4543361.47

E=7999.78 τ.μ.

Ξάνθη 3-01-2019
Ο Εκτελέσας την εργασία

Ξάνθη 3/01/2019
Ο προϊστάμενος του τμήματος
Τοπογραφίας Εποικισμού και Αναδάσμου

ΘΕΩΡΗΘΗΚΕ
Ξάνθη 3/01/2019
Με εντολή Περιφερειάρχη Α.Μ.Θ.
Ο Προϊστάμενος της Διεύθυνσης
Αγροτικής Οικονομίας και Κτηνιατρικής

ΑΝΑΣΤΑΣΙΑΚΗΣ ΒΑΣΙΛΕΙΟΣ
Τ.Ε. ΤΟΠΟΓΡΑΦΟΣ ΜΗΧΑΝΙΚΟΣ

ΜΠΑΡΜΠΑΣ ΕΥΑΓΓΕΛΟΣ
Π.Ε. ΑΓΡΟΝΟΜΩΝ ΤΟΠΟΓΡΑΦΩΝ ΜΗΧΑΝΙΚΩΝ

ΚΑΜΑΡΙΑΝΑΚΗΣ ΑΝΔΡΕΑΣ
ΓΕΩΠΟΝΟΣ