

ΕΛΛΗΝΙΚΗ ΔΗΜΟΚΡΑΤΙΑ  
ΠΕΡΙΦΕΡΕΙΑ ΑΝΑΤ. ΜΑΚΕΔΟΝΙΑΣ-ΘΡΑΚΗΣ

ΓΕΝΙΚΗ ΔΙΕΥΘΥΝΣΗ ΠΕΡΙΦΕΡΕΙΑΚΗΣ  
ΑΓΡΟΤΙΚΗΣ ΟΙΚΟΝΟΜΙΑΣ ΚΑΙ ΚΤΗΝΙΑΤΡΙΚΗΣ

ΔΙΕΥΘΥΝΣΗ ΑΓΡΟΤΙΚΗΣ ΟΙΚΟΝΟΜΙΑΣ & ΚΤΗΝΙΑΤΡΙΚΗΣ  
ΠΕΡΙΦΕΡΕΙΑΚΗΣ ΕΝΟΤΗΤΑΣ ΞΑΝΘΗΣ

ΤΜΗΜΑ ΤΟΠΟΓΡΑΦΙΑΣ ΕΠΟΙΚΙΣΜΟΥ ΚΑΙ ΑΝΑΔΑΣΜΟΥ

## ΔΙΑΓΡΑΜΜΑ ΕΚΤΑΣΗΣ ΠΡΟΣ ΠΑΡΑΧΩΡΗΣΗ ΚΑΤΑ ΧΡΗΣΗ

### ΤΕΜΑΧΙΟ 166

### ΑΓΡΟΚΤΗΜΑ <<ΑΥΞΕΝΤΙΟΥ - ΚΑΤΡΑΜΙΟΥ >> - Ν. ΞΑΝΘΗΣ

### ΑΝΑΔΑΣΜΟΣ ΕΤΟΥΣ 1998-2003 κλίμακα 1:5000

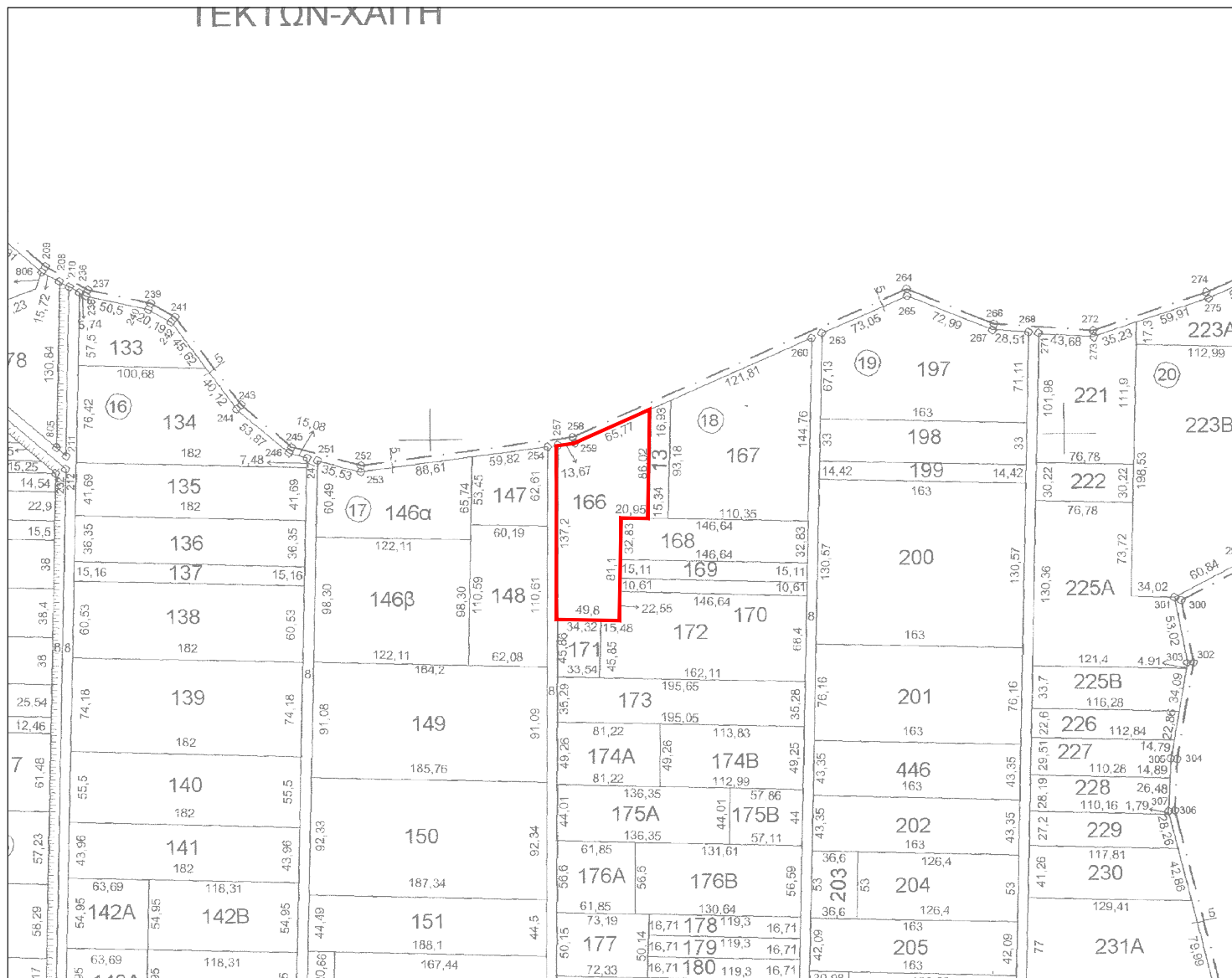

Συντεταγμένες τεμ. 166  
σε ΕΓΣΑ ' 87

X=577777.03 Y=4547569.69

X=577777.21 Y=4547706.85

X=577790.75 Y=4547708.69

X=577850.82 Y=4547735.43

X=577849.24 Y=4547649.46

X=577828.30 Y=4547649.84

X=577826.81 Y=4547568.78

E= 9130.11 τ.μ.

Ξάνθη 18 - 07 - 2019  
Ο Εκτελέσας την εργασία

Ξάνθη 18 / 07 / 2019  
Η προϊστάμενη του τμήματος  
Τοπογραφίας Εποικισμού και Αναδάσμου

ΑΝΑΣΤΑΣΙΑΚΗΣ ΒΑΣΙΛΕΙΟΣ  
Τ.Ε. ΤΟΠΟΓΡΑΦΟΣ ΜΗΧΑΝΙΚΟΣ

ΜΠΑΡΜΠΑΣ ΕΥΑΓΓΕΛΟΣ  
ΠΕ ΑΓΡΟΝΟΜΩΝ ΤΟΠΟΓΡΑΦΩΝ ΜΗΧΑΝΙΚΩΝ

ΘΕΩΡΗΘΗΚΕ  
Ξάνθη 18 / 07 / 2019  
Με εντολή Περιφερειάρχη Α.Μ.Θ.  
Ο Προϊστάμενος της Διεύθυνσης  
Αγροτικής Οικονομίας και Κτηνιατρικής

ΚΑΜΑΡΙΑΝΑΚΗΣ ΑΝΔΡΕΑΣ  
ΚΤΗΝΙΑΤΡΟΣ