



**ΕΛΛΗΝΙΚΗ ΔΗΜΟΚΡΑΤΙΑ
ΠΕΡΙΦΕΡΕΙΑ ΚΕΝΤΡΙΚΗΣ ΜΑΚΕΔΟΝΙΑΣ
ΓΕΝΙΚΗ ΔΙΕΥΘΥΝΣΗ ΑΓΡΟΤΙΚΗΣ
ΟΙΚΟΝΟΜΙΑΣ & ΚΤΗΝΙΑΤΡΙΚΗΣ
ΔΙΕΥΘΥΝΣΗ ΑΓΡΟΤΙΚΗΣ ΟΙΚΟΝΟΜΙΑΣ &
ΚΤΗΝΙΑΤΡΙΚΗΣ Π.Ε. ΚΙΛΚΙΣ
ΤΜΗΜΑ ΠΟΛΙΤΙΚΗΣ ΓΗΣ**

ΑΝΑΡΤΗΤΕΑ ΣΤΟ ΔΙΑΔΙΚΤΥΟ

**Ημερομηνία 26 -3-2019
Α.Π. : 177747(6022)**

ΔΙΑΚΗΡΥΞΗ

1. Η Περιφερειακή Ενότητα Κιλκίς, σύμφωνα με τις διατάξεις των άρθρων 4§2β, γ ή δ και των άρθρων 10 & 11 του Ν.4061/22-3-2012 (ΦΕΚ 66Α/2012) «περί παραχώρησης κατά χρήση ακινήτων και διαδικασία δημοπρασίας», όπως τροποποιήθηκαν και συμπληρώθηκαν με αυτές του άρθρου 37 του Ν.4235/14(ΦΕΚ 32^Α/2014) και του άρθρου 44 του Ν.4384/2016(ΦΕΚ 78^Α/2016), την με αριθμ.Οικ.30197(392)/27-1-2017 Απόφαση του Περιφερειάρχη Κεντρικής Μακεδονίας «Μεταβίβαση συγκεκριμένων αρμοδιοτήτων και παροχή εξουσιοδότησης υπογραφής εγγράφων, αποφάσεων και άλλων πράξεων «ΜΕ ΕΝΤΟΛΗ ΠΕΡΙΦΕΡΕΙΑΡΧΗ», στους Αντιπεριφερειάρχες της Μητροπολιτικής Ενότητας Θεσσαλονίκης και των Περιφερειακών Ενοτήτων Ημαθίας, Κιλκίς, Πέλλας, Πιερίας, Σερρών και Χαλκιδικής, καθώς και στον Αντιπεριφερειάρχη τομέα ευθύνης Αγροτικής Οικονομίας της Περιφέρειας Κεντρικής Μακεδονίας» (ΦΕΚ229Β'/1-2-2017), και την με αριθμ. οικ. 294546/764/14-7-2017 Απόφαση Αντιπεριφερειάρχη Περιφερειακής Ενότητας Κιλκίς «Παροχή εξουσιοδότησης υπογραφής εγγράφων, αποφάσεων και άλλων πράξεων «ΜΕ ΕΝΤΟΛΗ ΑΝΤΙΠΕΡΙΦΕΡΕΙΑΡΧΗ» στους Προϊσταμένους των Υπηρεσιών της Περιφερειακής Ενότητας Κιλκίς της Περιφέρειας Κεντρικής Μακεδονίας, (ΦΕΚ2665Β'/31-7-2017), **προκηρύσσει ανοιχτή πλειοδοτική δημοπρασία για την παραχώρηση με τίμημα, ακινήτου συνολικού εμβαδού 6.481 τ.μ., όπως αυτό εμφανίζεται στο τοπογραφικό διάγραμμα με στοιχεία 1-2-3..58-59-1 και βρίσκεται στη θέση ΑΓΡ/ΜΑ**

ΑΝΑΒΡΥΤΟ εντός των διοικητικών ορίων του Δήμου **Κιλκίς** της Περιφερειακής Ενότητας Κιλκίς.

Το ακίνητο αυτό αφορά τμήμα από το **1268η** τεμάχιο της Συμπληρωματικής Διανομής έτους 1978 αγρ/τος «**ΑΝΑΒΡΥΤΟ**» (Κιλκίς) της παραπάνω Περιφερειακής Ενότητας.

2. Το ακίνητο θα χρησιμοποιηθεί για ανάγκες του πρωτογενούς τομέα (γεωργική καλλιέργεια) και η διάρκεια της μίσθωσης ορίζεται **σε είκοσι (20) έτη**.

3. Η τιμή εκκίνησης του ετησίου τιμήματος ορίζεται σε **10.00 €/στρέμμα (δέκα ευρώ ανά στρέμμα)**. Η αναπροσαρμογή του τιμήματος σύμφωνα με την αριθμ. 998/46581/7-4-2014 απόφαση Υπουργού Αγροτικής Ανάπτυξης και Τροφίμων (ΦΕΚ 953 Β /15-4-2014), για τα δύο πρώτα μισθωτικά έτη από την παραχώρηση της χρήσης ορίζεται ως μηδενική. Μετά την παρέλευση της διετίας από την παραχώρηση της χρήσης, η αναπροσαρμογή του τιμήματος ορίζεται ανά μισθωτικό έτος, και ανέρχεται σε ποσοστό ίσο με τη μεταβολή του Δείκτη Τιμών Καταναλωτή (ΔΤΚ) του μήνα της αναπροσαρμογής σε σχέση με τον αντίστοιχο μήνα του προηγούμενου έτους (απλή δωδεκάμηνη μεταβολή) όπως αυτή υπολογίζεται από την Ελληνική Στατιστική Αρχή.

4. Το ετήσιο τίμημα παραχώρησης χρήσης αποτελεί έσοδο κατά 50% του Δημοσίου και κατά 50% της Περιφερειακής Ενότητας Κιλκίς και βεβαιώνεται στην αρμόδια Δ.Ο.Υ. Καταβάλλεται εντός τριμήνου εκάστου έτους από την ημερομηνία που ορίζει η απόφαση παραχώρησης. Σε περίπτωση εκπρόθεσμης καταβολής, οφείλεται τόκος, που ορίζεται σύμφωνα με τις διατάξεις του Κώδικα Είσπραξης Δημοσίων Εσόδων.

5. Η δημοπρασία θα διεξαχθεί στις **06-05-2019, ημέρα Δευτέρα και ώρα έναρξης την 13.45μ.μ και ώρα λήξης την 14.00μ.μ.**, στην αίθουσα συσκέψεων της Π.Ε. Κιλκίς, Ανδρέα Παπανδρέου 3, Τ.Κ. 61100, Κιλκίς.

6. Οι προσφορές διατυπώνονται προφορικά. Προσφορά για λογαριασμό άλλων επιτρέπεται, αρκεί ο εμφανιζόμενος, κατά την κατάθεση της προσφοράς να καταθέσει σχετικό πληρεξούσιο έγγραφο, στο οποίο δηλώνεται ότι εκπροσωπεί συγκεκριμένο πρόσωπο κατά τη διαδικασία της δημοπρασίας του ακινήτου, διαφορετικά θεωρείται ο ίδιος πλειοδότης. Στο έγγραφο αναγράφονται τα στοιχεία ταυτότητας και ο αριθμός φορολογικού μητρώου του αντιπροσώπου και του αντιπροσωπευόμενου. Η πληρεξουσιότητα αντιπροσώπου θα αποδεικνύεται με συμβολαιογραφικό έγγραφο, άλλως με ιδιωτικό έγγραφο με νόμιμη θεώρηση του γνήσιου της υπογραφής από την αστυνομία. Σε περίπτωση συμμετοχής στο διαγωνισμό νομικών προσώπων, θα υποβάλλεται από το νόμιμο εκπρόσωπο ή το

εξουσιοδοτημένο για το σκοπό της δημοπρασίας φυσικό πρόσωπο, αντίγραφο του καταστατικού τους με τις προβλεπόμενες δημοσιεύσεις καθώς και τυχόν μεταγενέστερες τροποποιήσεις.

Δεν γίνονται δεκτοί ως πλειοδότες στη δημοπρασία οι δημόσιοι υπάλληλοι, οι στρατιωτικοί υπάλληλοι, καθώς και οι υπάλληλοι που υπηρετούν στους Οργανισμούς Τοπικής Αυτοδιοίκησης. Όλα τα φυσικά πρόσωπα μαζί με την εγγυητική επιστολή θα καταθέτουν υποχρεωτικά Υπεύθυνη Δήλωση ότι δεν είναι δημόσιοι, στρατιωτικοί υπάλληλοι και υπάλληλοι ΟΤΑ.

7. Για τη συμμετοχή στη δημοπρασία απαιτείται η **κατάθεση εγγυητικής επιστολής συμμετοχής**, αναγνωρισμένου πιστωτικού ιδρύματος, ύψους **επτά ευρώ (7,00 €)**, η οποία θα απευθύνεται στη Δ/ση Αγροτικής Οικονομίας και Κτηνιατρικής Περιφερειακής Ενότητας Κιλκίς και **θα έχει ισχύ τουλάχιστον έξι (6) μήνες** μετά την ημέρα διεξαγωγής του διαγωνισμού. .

8. Μετά την υπογραφή της σύμβασης η εγγυητική επιστολή συμμετοχής αντικαθίσταται με άλλη, ποσού ίσου με το δέκα τοις εκατό (10%) του επιτευχθέντος συνολικού τιμήματος, ως εγγύηση για την καταβολή του τιμήματος και την τήρηση των όρων της απόφασης παραχώρησης, που προβλέπονται στις διατάξεις του άρθρου 11 του ν. 4061/2012.

9. Περισσότερες πληροφορίες οι ενδιαφερόμενοι μπορούν να λάβουν από την Διεύθυνση Αγροτικής Οικονομίας και Κτηνιατρικής Π.Ε. Κιλκίς. (τηλ. 2341350147, 231353650, 2341353671, ώρες 8.30-14.30).

Μ. Ε.Π.
Ο ΑΝ. ΠΡΟΪΣΤΑΜΕΝΟΣ ΔΑΟΚ
Π.Ε. ΚΙΛΚΙΣ
κ.α.α.

ΛΕΥΚΗ ΑΡΓΥΡΗ

ΚΟΙΝΟΠΟΙΗΣΗ

1. Μέλη της Επιτροπής Θεμάτων Γης και Επίλυσης Διαφορών
(με την υποχρέωση να τοιχοκολληθεί στον πίνακα ανακοινώσεων της υπηρεσίας από το γραμματέα της επιτροπής).
2. Δ.Α.Ο.Κ. Π.Ε. ΚΙΛΚΙΣ- χειριστής ιστοσελίδας για θέματα Τμ. Πολιτικής Γης- Δ.Α.Ο.Κ
(για τη δημοσίευση στην ιστοσελίδα της Περιφέρειας μέσω email: ma.kati@kilkis.pkm.gov.gr, ev.katsavounidou@kilkis.pkm.gov.gr)
3. ΥΠ.Α.Α.Τ
Δ/νση Ηλεκτρονικής Διακυβέρνησης, Τμήμα εφαρμογής-υποστήριξης υπηρεσιών ηλεκτρονικής διακυβέρνησης, ψηφιοποίησης δεδομένων & μέριμνας, Δεστούνη 2 και Αχαρνών 381 Τ.Κ. 11143 Αθήνα
(για τη δημοσίευση στην ιστοσελίδα του μέσω email : a381u056@minagric.gr).
4. Γενικό Δ/ντή Αγροτικής Οικονομίας & Κτηνιατρικής
5. Δήμο στα όρια του οποίου βρίσκεται το ακίνητο
(για την τοιχοκόλληση στον πίνακα ανακοινώσεων του).
6. Δ/νση Πολιτικής Γης Περιφέρειας Κ. Μακεδονίας
7. κ. Κελεπούρη Μαρία, Αναβρυτό Κιλκίς

**ΑΓΡΟΚΤΗΜΑ ΑΝΑΒΡΥΤΟ (ΚΙΑΚΙΣ)
ΑΠΟΤΥΠΩΣΗ ΤΟΥ ΠΡΟΣ ΕΚΜΙΣΘΩΣΗ ΑΚΙΝΗΤΟΥ ΣΕ ΑΠΟΣΠΑΣΜΑ
ΕΘΝΙΚΟΥ ΚΤΗΜΑΤΟΛΟΓΙΟΥ ΚΑΙ ΧΑΡΤΟΓΡΑΦΗΣΗΣ**

ΕΓΣΑ 87

A/A	Χ	Ψ
1	420793,929	4543634,718
2	420790,360	4543635,192
3	420785,553	4543636,903
4	420772,417	4543642,744
5	420766,481	4543646,314
6	420759,480	4543651,278
7	420751,586	4543654,490
8	420747,637	4543659,022
9	420733,354	4543626,950
10	420729,630	4543616,160
11	420723,305	4543597,065
12	420722,942	4543583,569
13	420723,668	4543575,746
14	420726,184	4543561,024
15	420739,587	4543561,397
16	420745,477	4543559,346
17	420752,149	4543553,464
18	420761,502	4543547,387
19	420769,329	4543538,097
20	420770,543	4543534,276

A/A	Χ	Ψ
21	420780,228	4543526,607
22	420794,369	4543518,705
23	420802,680	4543513,718
24	420807,331	4543510,575
25	420826,242	4543494,471
26	420842,261	4543482,803
27	420850,923	4543492,338
28	420854,853	4543498,405
29	420857,996	4543503,387
30	420865,123	4543507,814
31	420870,294	4543511,542
32	420869,317	4543512,796
33	420869,387	4543514,399
34	420870,755	4543521,893
35	420874,324	4543531,300
36	420875,115	4543531,873
37	420884,888	4543527,910
38	420895,908	4543532,760
39	420911,900	4543535,893
40	420916,036	4543534,921

A/A	Χ	Ψ
41	420929,263	4543539,591
42	420939,373	4543544,441
43	420935,008	4543557,407
44	420903,029	4543574,976
45	420914,215	4543538,819
46	420894,888	4543542,970
47	420867,164	4543528,949
48	420856,971	4543505,647
49	420842,185	4543516,724
50	420791,186	4543547,021
51	420756,472	4543558,532
52	420747,223	4543572,467
53	420737,640	4543587,704
54	420765,889	4543596,950
55	420758,734	4543615,716
56	420765,866	4543623,360
57	420764,038	4543625,065
58	420771,903	4543633,494
59	420784,367	4543633,603

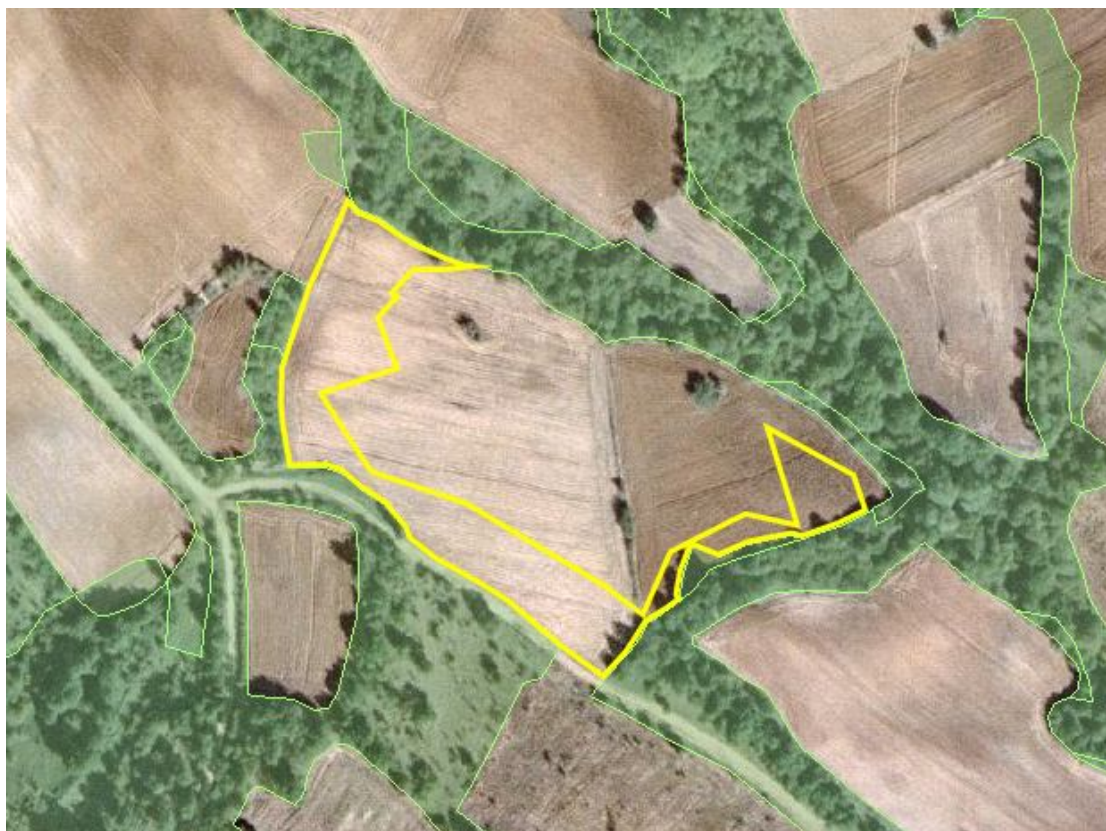

**ΤΟΠΟΓΡΑΦΙΚΟ ΑΠΟΣΠΑΣΜΑ ΧΑΡΤΗ ΔΙΑΝΟΜΗΣ ΥΠ. ΓΕΩΡΓΙΑΣ
ΣΥΜΠΛΗΡΩΜΑΤΙΚΗ ΔΙΑΝΟΜΗ 1978**

