

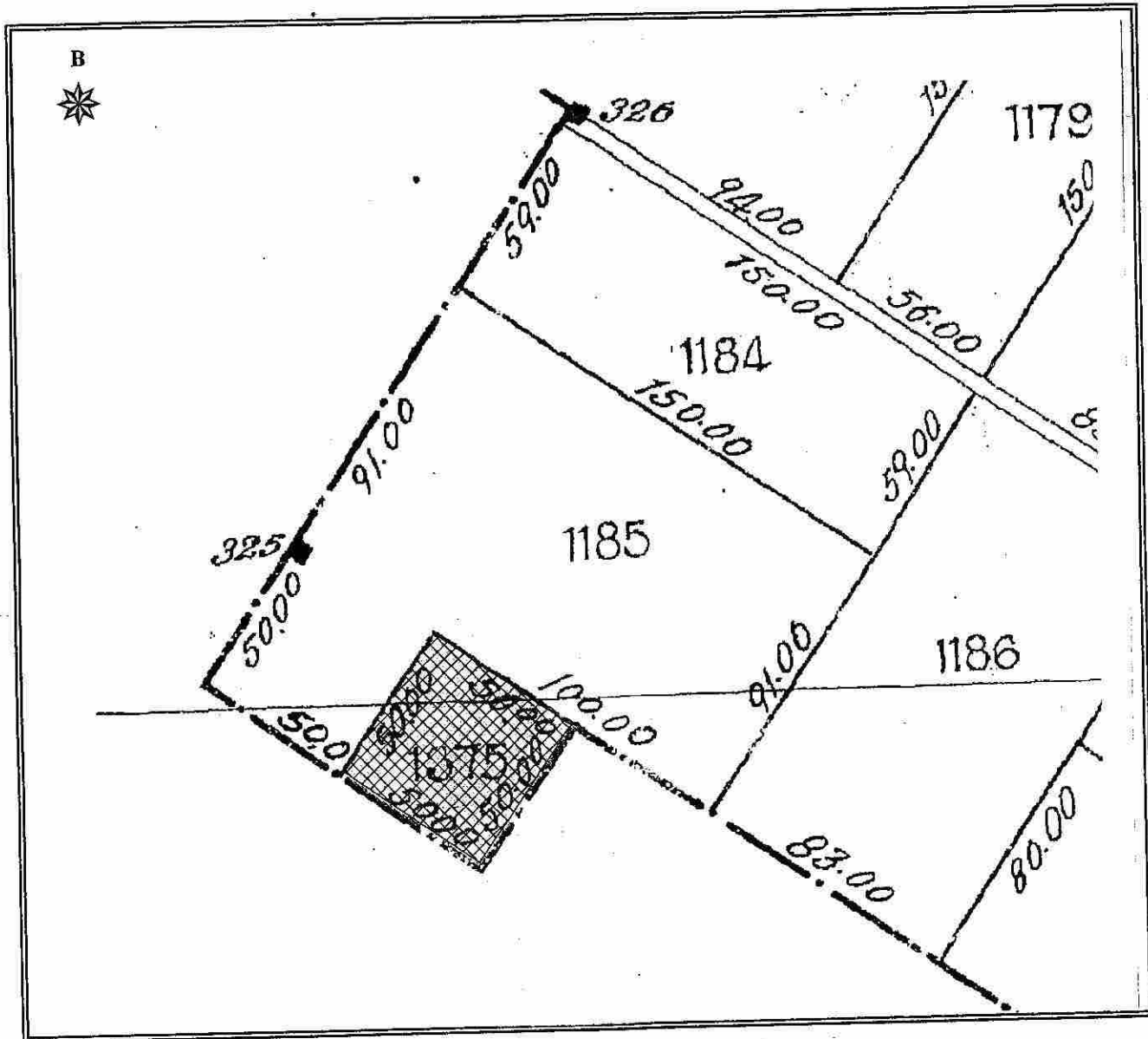

ΕΛΛΗΝΙΚΗ ΔΗΜΟΚΡΑΤΙΑ
 ΠΕΡΙΦΕΡΕΙΑ ΑΝΑΤ. ΜΑΚΕΔΟΝΙΑΣ - ΘΡΑΚΗΣ
 ΓΕΝΙΚΗ ΔΙΕΥΘΥΝΣΗ ΠΕΡΙΦΕΡΕΙΑΚΗΣ
 ΑΓΡΟΤΙΚΗΣ ΟΙΚΟΝΟΜΙΑΣ & ΚΤΗΝΙΑΤΡΙΚΗΣ
 ΠΕΡΙΦΕΡΕΙΑΚΗ ΕΝΟΤΗΤΑ ΡΟΔΟΠΗΣ
 Δ/ΝΣΗ: ΑΓΡΟΤΙΚΗΣ ΟΙΚΟΝΟΜΙΑΣ & ΚΤΗΝ/ΚΗΣ
 ΤΜΗΜΑ: ΤΟΠΟΓΡΑΦΙΑΣ, ΕΠΟΙΚΙΣΜΟΥ - ΑΝΑΔΑΣΜΟΥ

ΔΙΑΓΡΑΜΜΑ

ΑΓΡΟΚΤΗΜΑ : ΙΜΕΡΟΥ
 ΔΙΑΝΟΜΗ : ΕΤΟΥΣ 1930-56-57
 ΤΕΜΑΧΙΟ : 1375 ΤΕΜ.
 ΕΜΒΑΔΟΝ : 2497,86 τ.μ.
 ΚΛΙΜΑΚΑ : 1 : 2 000



| Κορυφή | X | Y | Li,i+1 |
|--------|------------|-------------|--------|
| 1 | 616765.600 | 4531881.580 | 49.98 |
| 2 | 616807.120 | 4531853.760 | 49.98 |
| 3 | 616779.300 | 4531812.240 | 49.98 |
| 4 | 616737.780 | 4531840.060 | 49.98 |

ΚΟΜΟΤΗΝΗ 12 / 6 / 2018
 Ο Αναπληρωτής Προϊστάμενος
 Γ.Ε.Α.
 Χρήστος Μαντζικίδης
 Τοπογράφος Μηγ/κός Τ.Ε. με Α' β