

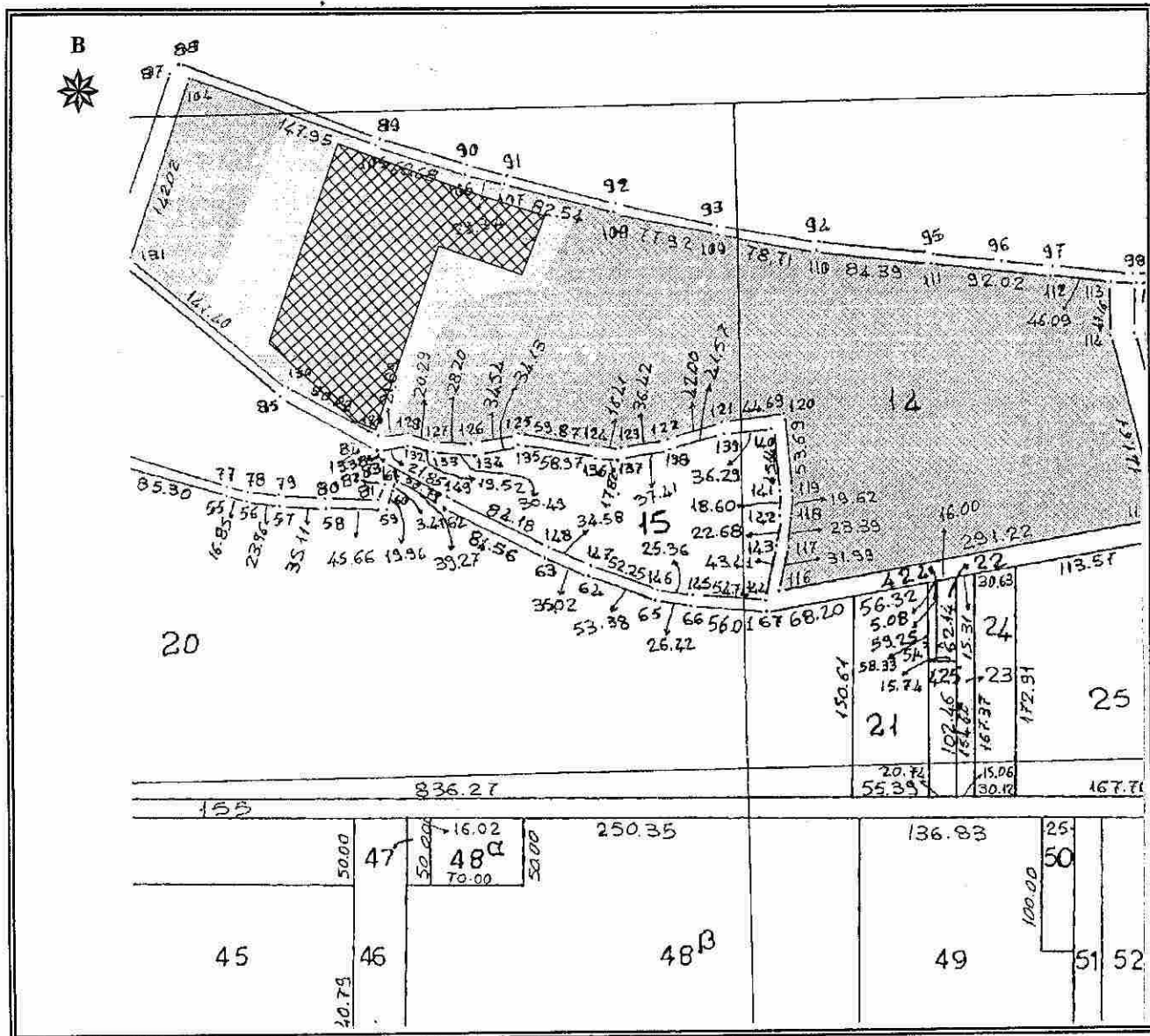

ΕΛΛΗΝΙΚΗ ΔΗΜΟΚΡΑΤΙΑ  
 ΠΕΡΙΦΕΡΕΙΑ ΑΝΑΤ. ΜΑΚΕΔΟΝΙΑΣ - ΘΡΑΚΗΣ  
 ΓΕΝΙΚΗ ΔΙΕΥΘΥΝΣΗ ΠΕΡΙΦΕΡΕΙΑΚΗΣ  
 ΑΓΡΟΤΙΚΗΣ ΟΙΚΟΝΟΜΙΑΣ & ΚΤΗΝΙΑΤΡΙΚΗΣ  
 ΠΕΡΙΦΕΡΕΙΑΚΗ ΕΝΟΤΗΤΑ ΡΟΔΟΠΗΣ  
 Δ/ΝΣΗ: ΑΓΡΟΤΙΚΗΣ ΟΙΚΟΝΟΜΙΑΣ & ΚΤΗΝ/ΚΗΣ  
 ΤΜΗΜΑ: ΤΟΠΟΓΡΑΦΙΑΣ, ΕΠΟΙΚΙΣΜΟΥ - ΑΝΑΔΑΣΜΟΥ

ΔΙΑΓΡΑΜΜΑ  
 ΑΓΡΟΚΤΗΜΑ : ΑΝΑΔΑΣΜΟΣ  
 ΠΟΛΥΑΝΘΟΥ ΕΤΟΥΣ 1998  
 ΤΕΜΑΧΙΟ : ΤΜΗΜΑ ΤΟΥ 14 ΤΕΜ.  
 ΕΜΒΑΔΟΝ : 20.000,00τ.μ.  
 ΚΛΙΜΑΚΑ 1 : 5 000



Κορυφή	X	Y	Li,i+1
1	603299.930	4552975.200	47.54
2	603345.330	4552961.110	51.21
3	603394.240	4552945.930	29.45
4	603422.670	4552938.260	34.99
5	603456.490	4552929.280	46.93
6	603441.730	4552884.730	65.49
7	603378.800	4552902.860	144.37
8	603339.630	4552763.910	18.28
9	603322.310	4552769.760	32.59
10	603297.270	4552790.620	52.85
11	603256.680	4552824.460	156.82

ΚΩΜΟΤΗΝΗ 12 / 6 / 2018  
 Ο Αρχιτοπογράφος Προϊστάμενος  
 Τ.Ε.Α.  
  
 Γρηγόριος Μαντζικίδης  
 Τοπογράφος Μηχ/κός Τ.Ε. με Α' β