

# ΑΠΟΣΠΑΣΜΑ ΑΡΓΟΚΤΗΜΑΤΟΣ "ΠΗΓΑΙ"

ΑΝΑΔΑΣΜΟΣ 1970  
ΚΛΙΜΑΚΑ 1: 5000

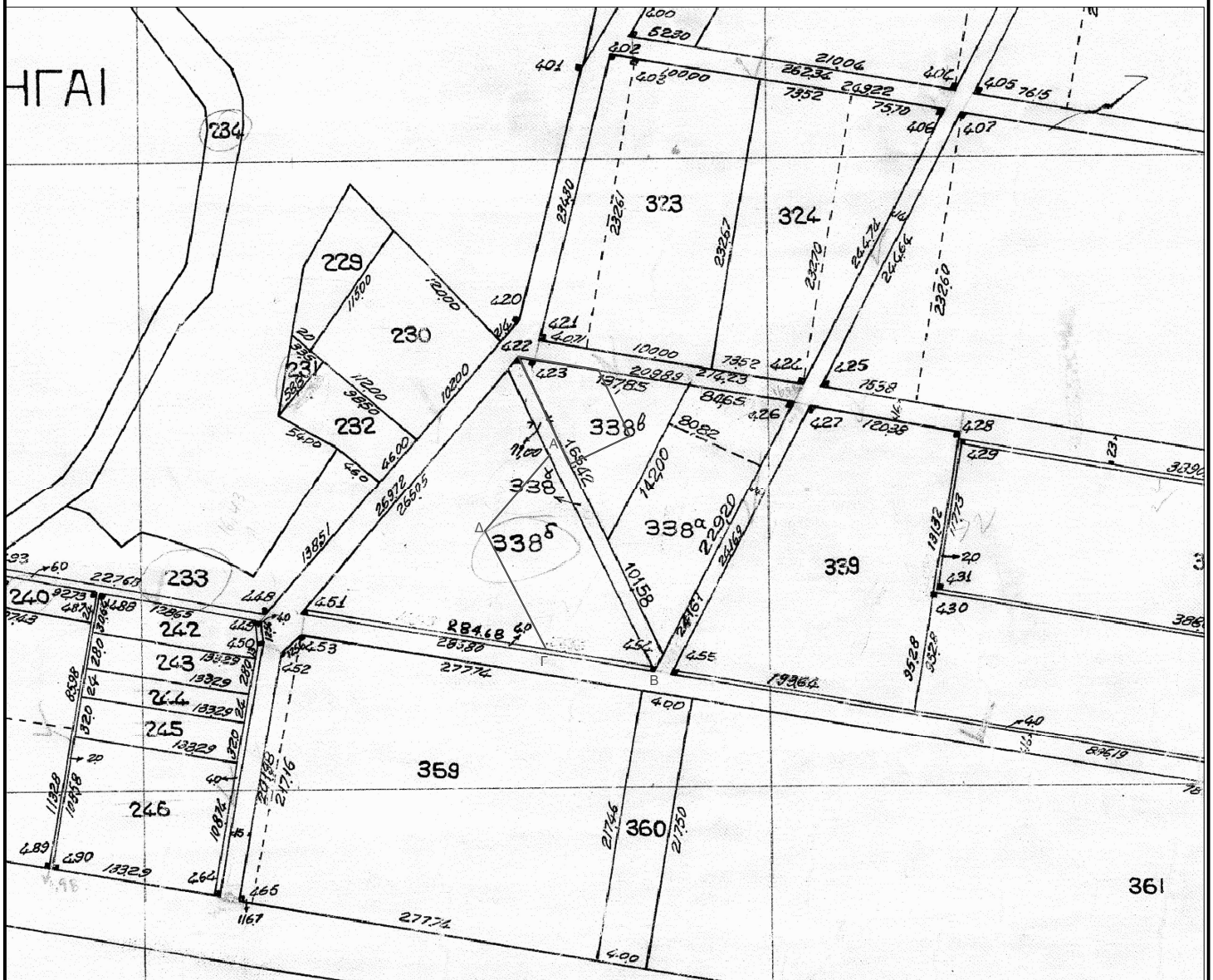

ΕΓΣΑ 87



Τμήμα ΑΒΓΔΑ του 338δ, έκτασης **10.082,37** τμ :

	X	Y
A	556603,56	4527760,69
B	556679,09	4527592,24
Γ	556600,22	4527605,61
Δ	556551,38	4527700,05